Castilla-La Mancha
QUIXOTE
Consejería de Educación, Cultura y Deportes

Federación Triatlón Castilla La Mancha

CAMPEONATO REGIONAL DE TRIATLÓN 2016 (CAMPO DE CRIPTANA)

Castilla-La Mancha
QUIXOTE
Consejería de Educación, Cultura y Deportes

Federación Triatlón Castilla La Mancha

Excmo. Ayuntamiento de Campo de Criptana

DIPUTACIÓN DE CIUDAD REAL
CULTURA, DEPORTES Y JUVENTUD

GIGANTES clubNatación

TRIGIGANTES

Castilla-La Mancha
Consejería de Educación, Cultura y Deportes

Federación Triatlón Castilla La Mancha

CAMPEONATO REGIONAL ESCOLAR DE TRIATLÓN 2016.

ORGANIZAN: Servicios Periféricos de Educación, Cultura y Deportes de Ciudad Real; Diputación Provincial de Ciudad Real; C. Natación y Triatlón Gigantes de Campo de Criptana

COLABORAN: Ayuntamiento de Campo de Criptana, Federación de Castilla La Mancha de Triatlón

LUGAR
Piscina Municipal de Verano de Campo de Criptana.

DÍA
Sábado 11 de junio.

HORA

09:00 AM – 0945 AM Recogida de dorsales.
10:30 AM – 11:00 AM. Salida Cadete Masculina
11:00 AM - 11-30 AM Salida Cadete femenina.
11:00 AM - 11:30 AM. Salida Infantil.(Masculina y Femenina)

CATEGORÍAS (Masculino y Femenino)
Iniciación: 2004 y posteriores.
Infantil: Nacidos en 2002 y 2003.
Cadete: Nacidos en 1999, 2000 y 2001.

DISTANCIAS

	CADETE.	INFANTIL.	INICIACIÓN.
NATACION	750m	400m	50m
CICLISMO	10km	8km	1km
CARRERA	2500m	2000m	500m

Excmo. Ayuntamiento de Campo de Criptana

DIPUTACIÓN DE CIUDAD REAL
CULTURA, DEPORTES Y JUVENTUD

GIGANTES clubNatación

TRIGIGANTES

Castilla-La Mancha
Consejería de Educación, Cultura y Deportes

Federación Triatlón Castilla La Mancha

ENTRADA Y SALIDA PISCINA: CADETES 6 VUELTAS, INFANTIL 4 VUELTAS, INICIACIÓN 1 VUELTA

ENTRADA Y SALIDA ZONA DE TRANSICIÓN

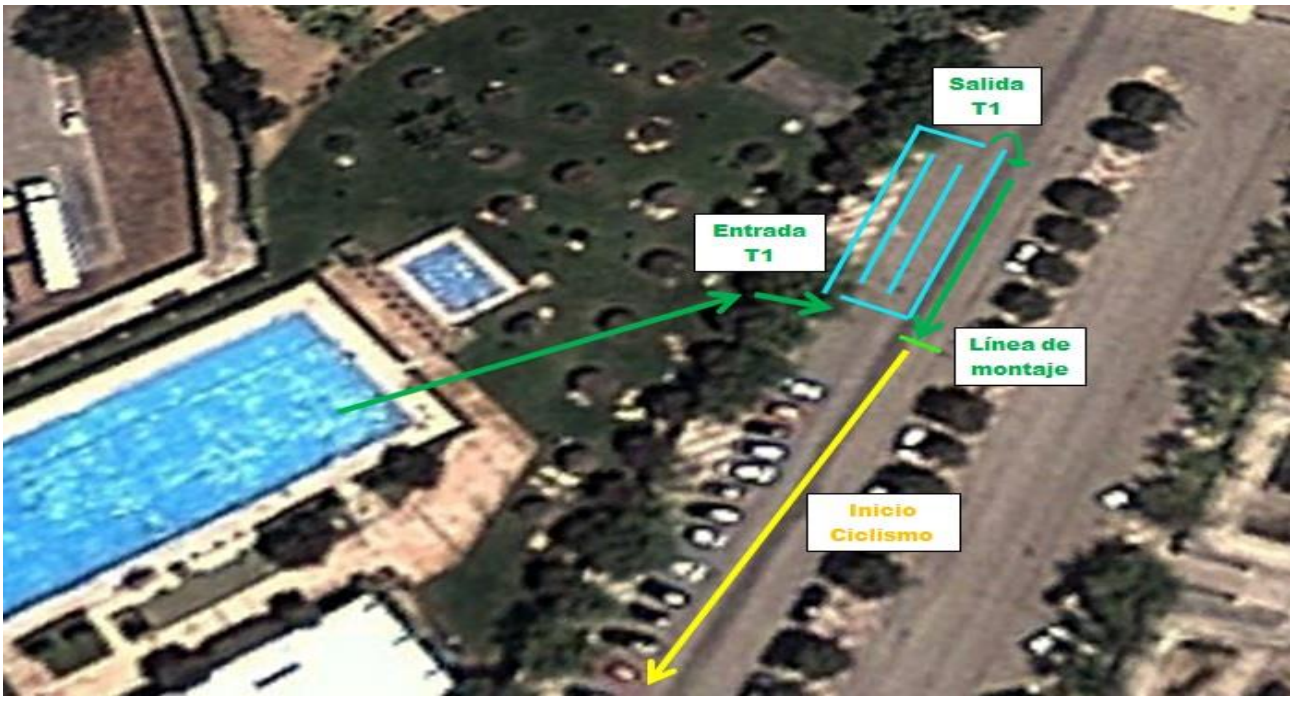

Excmo. Ayuntamiento de Campo de Criptana

DIPUTACIÓN DE CIUDAD REAL
CULTURA, DEPORTES Y JUVENTUD

GIGANTES clubNatación

TRIGIGANTES

Castilla-La Mancha
Consejería de Educación, Cultura y Deportes

Federación Triatlón Castilla La Mancha

SEGMENTO CICLISMO CADETE: 2 VUELTAS

SEGMENTO CICLISMO INFANTIL: 2 VUELTAS

SEGMENTO CICLISMO INICIACIÓN: 1 VUELTAS EN PARTE DEL CIRCUITO INFANTIL

Excmo. Ayuntamiento de Campo de Criptana

DIPUTACIÓN DE CIUDAD REAL
CULTURA, DEPORTES Y JUVENTUD

GIGANTES clubNatación

TRIGIGANTES

Castilla-La Mancha
Consejería de Educación, Cultura y Deportes

Federación Triatlón Castilla La Mancha

SEGMENTO DE CARRERA CADETE: 1 VUELTA

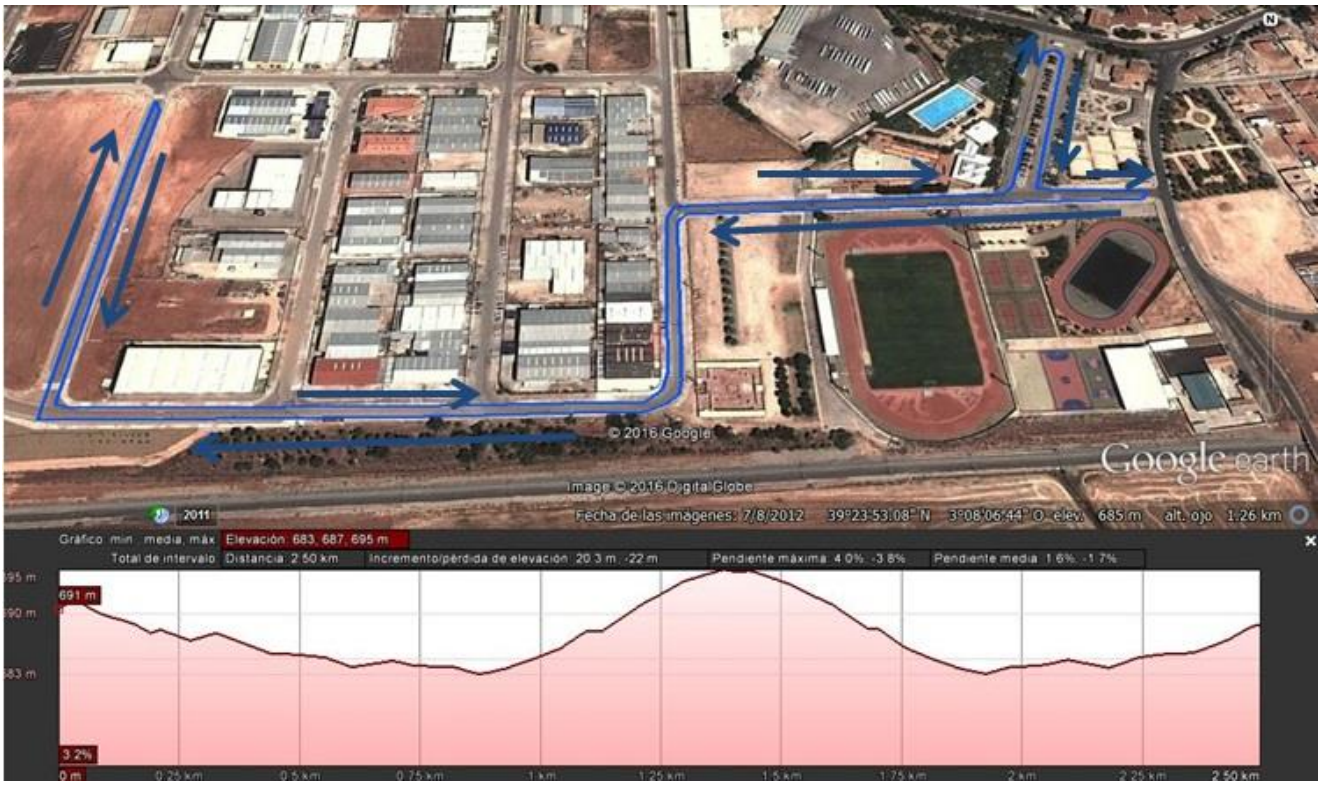

SEGMENTO DE CARRERA INFANTIL: 1 VUELTA

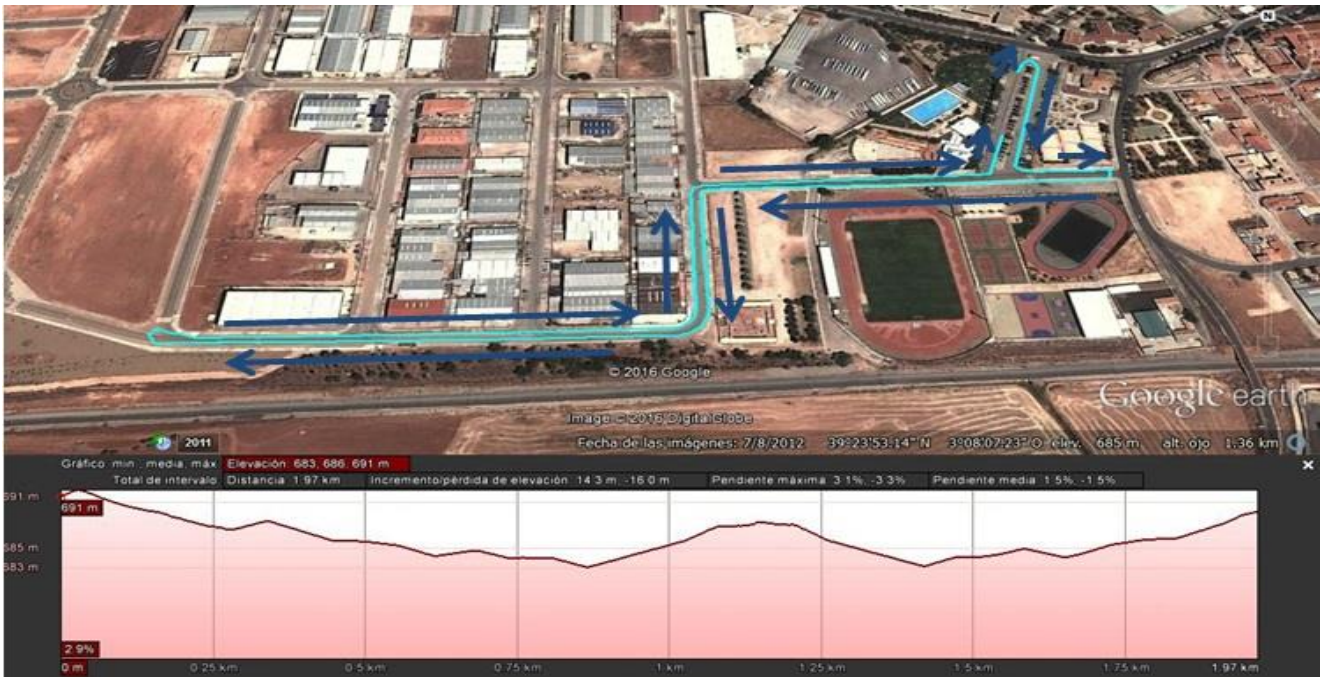

Excmo. Ayuntamiento de Campo de Criptana

DIPUTACIÓN DE CIUDAD REAL
CULTURA, DEPORTES Y JUVENTUD

GIGANTES clubNatación

TRIGIGANTES

Castilla-La Mancha
Consejería de Educación, Cultura y Deportes

Federación Triatlón Castilla La Mancha

SEGMENTO DE CARRERA INICIACIÓN: 1 VUELTA EN EL MISMO CIRCUITO INFANTIL PERO CON PUNTO DE GIRO ANTERIOR.

PLANO GENERAL CADETE: 6 VUELTAS DE NADO, 2 VUELTAS DE CICLISMO Y 1 VUELTA DE CARRERA DE CARRERA.

PLANO GENERAL INFANTIL: 4 VUELTAS DE NADO, 2 VUELTAS DE CICLISMO Y 1 VUELTA DE CARRERA DE CARRERA.

Excmo. Ayuntamiento de Campo de Criptana

DIPUTACIÓN DE CIUDAD REAL
CULTURA, DEPORTES Y JUVENTUD

GIGANTES clubNatación

TRIGIGANTES

Castilla-La Mancha
Consejería de Educación, Cultura y Deportes

Federación Triatlón Castilla La Mancha

ANEXOS DE IMPORTANCIA:

T2, FINAL DEL CICLISMO Y COMIENZO DE LA CARRERA A PIE.

ZONA DE META:

Excmo. Ayuntamiento de Campo de Criptana

DIPUTACIÓN DE CIUDAD REAL
CULTURA, DEPORTES Y JUVENTUD

GIGANTES clubNatación

TRIGIGANTES

LIMITACIÓN DE DESARROLLOS EN CICLISMO (Este año no hay limitación de desarrollo).

MATERIAL NECESARIO.

Para natación:
- ✓ Bañador o tritraje.
- ✓ Gafas de natación
- ✓ Gorro de natación (Entregado por la organización)

Para el ciclismo:
- ✓ Bicicleta de carretera o de montaña (SIN ACOPLES)
- ✓ Casco homologado
- ✓ Para los chicos será obligatorio llevar el pecho cubierto bien por una camiseta o por el tritraje.
- ✓ Las chicas podrán desarrollar el segmento ciclista con el bañador.

Para la carrera a pie.
- ✓ Para los chicos será obligatorio llevar el pecho cubierto bien por una camiseta o por el tritraje.
- ✓ Las chicas podrán desarrollar el segmento de carrera a pie con el bañador.
- ✓ Zapatillas deportivas
- ✓ Goma elástica para el dorsal si compites con traje de triatlón o fijado en la camiseta..

FASE REGIONAL

La Fase Regional, se disputa a una sola competición en la que podrán participar los deportistas clasificados en la Fase Provincial.

El Campeonato Regional se hará siempre en la modalidad de triatlón para las categorías Infantil y Cadete, que deberán clasificarse previamente.

Podrán participar en dicho Campeonato, 6 participantes por provincia, categoría y sexo, siendo de éstos 6 participantes, 4 seleccionados directamente al quedar en los cuatro primeros puestos de la fase provincial y 2 plazas a criterio del Delegado Regional de Deporte Escolar de Triatlón, quién establecerá criterios objetivos para seleccionar a los otros dos triatletas participantes.

En caso de que no exista un sólo provincial, se repartirán el número de plazas (4) equitativamente entre el número de fases provinciales, siendo el criterio del Delegado Regional el que prevalezca en caso de duda.

Las categorías que podrán participar en el Regional serán:

• Infantil: nacidos en los años 2002/2003, tanto femenino como masculino.
• Cadete: nacidos en los años 1999/2000/2001, tanto femenino como masculino.

Las distancias que recorrerán, según categorías serán:

• Infantil, 400 m a nado, 8 kms de bicicleta y 2.000 m de carrera a pie.
• Cadete, 750 m a nado, 10 kms de bicicleta y 2.500 m de carrera a pie.

Limitaciones reglamentarias, el triatlón que se disputará como Campeonato Regional, aplicará el Reglamento vigente de la Federación Española de Triatlón, siendo obligatorio cumplimiento.

Siendo obligatorio que la bicicleta con la que se participe en este Campeonato sea de carretera, en caso de que se utilizará bicicleta de montaña, se dejará participar al triatleta pero no aparecerá en las clasificaciones.

No se permiten acoples de ningún tipo.

CONDICIONES DE PARTICIPACIÓN

Las inscripciones a cada prueba se realizarán en la Federación de Triatlón de Castilla-La Mancha (por Internet: www.triatlonclm.org, e-mail: federacion@triatlonclm.org, fax o teléfono: 967229687) hasta tres días antes de la competición, siendo necesario estar inscrito previamente en el Campeonato Regional del Deporte en Edad Escolar en la modalidad de Triatlón, a través de la página web del campeonato http://deportesclm.educa.jccm.es

Una vez formalizada la inscripción, la federación regional remitirá una copia de la misma al Servicio Periférico de la Consejería de Educación, Cultura y Deportes.

La inscripción en el Campeonato Regional está abierta a cualquier deportista que previamente haya participado en el Campeonato Provincial y haya ganado su plaza.