CLUB HIRUKI
Valle de Egüés
TRIATLÓN

Valle de Egüés

AYUNTAMIENTO del VALLE de EGÜÉS
EGUESIBARKO UDALA

HIRUKI TRIATLON
1997 - 2017 Aniversario - Urteurrena
Valle de Egüés - Eguesibar

FEDERACIÓN NAVARRA DE TRIATLÓN
NAFAR TRIATLOI FEDERAZIOA

JUEGOS DEPORTIVOS DE NAVARRA
NAFARROAKO KIROL JOKOAK

Nafarroako Gobernua
Gobierno de Navarra

XVIII TRIATLON INFANTIL VALLE DE EGUES

EGUESIBARKO XVIII HAUR TRIATLOIA

INSCRIPCIONES EN:
http://www.navarratriatlon.com/competiciones/

17 JUNIO
EKAINAK 17
2017

10 de la mañana
POLIDEPORTIVO DE OLATZ
Goizeko 10 etan

XVIII TRIATLON INFANTIL DE VALLE DE EGUES

10:00 horas del día 17 de junio de2017.

POLIDEPORTIVO DE OLATZ

Artículo 1

El XVIII TRIATLON INFANTIL DEL VALLE DE EGÜES está organizado por el por el Club Hiruki Valle de Egüés Triatlón.

Artículo 2

Inscripciones hasta el lunes 17 de Junio de 2017:

- Participantes en los JJ. DD. de Navarra: 0 euros.

Las inscripciones se realizarán On Line en: **www.navarratriatlon.com**

Artículo 3

Este Triatlón esta destinado a categorías menores del triatlón; prebenjamín, benjamín, alevín, infantil y cadete y junior que participen en los Juegos Deportivos de Navarra.
Cada una de las categorías deberán recorrer distintas distancias, acordes a la edad de sus participantes.

Artículo 4

Categorias (Masculinas y Femeninas), la edad que se indica será la cumplida entre el 1 de Enero y el 31 de Diciembre del 2017

Prebenjamín: Nacidos entre los años 2009 y 2010. Realizarán 50 m de natación, 1 km de bicicleta y 200 de carrera a pie.

Benjamin: Nacidos en 2008 y 2007. Realizaran 100 m de natación, 1.5 km de bicicleta y 400 metros de carrera a pie.

Alevin: Nacidos en 2006 y 2005. Realizaran 200 m de natación , 3 km de bicicleta y 800 metros de carrera a pie.

Infatil: Nacidos en 2004 y 2003. Realizaran 400 m de natación, 7 km de bicicleta y 1400 m de carrera a pie.

Cadete: Nacidos en 2002,2001 y 2000 . Realizaran 750 m de natación, 10 km de bicicleta y 2375 carrera a pie.

Junior: Nacidos en 1999 y 1998. Realizaran 750 m de natación, 10km de bicicleta y 2375 de carrera a pie.

Artículo 5

Todos los participantes tienen la obligación de utilizar casco protector homologado en el sector ciclista. Se podrá utilizar tanto bici de carretera como de btt.

Artículo 6

Existirá una clasificación por categorías.

A todos los participantes se les entregarán obsequios.

Artículo 7

A cada participante se le marcará con rotulador el nº de dorsal en la extremidad superior izquierda y en la extremidad inferior izquierda.

Artículo 8

En caso de accidente, el participante exime de toda responsabilidad a los organizadores.

Artículo 9

Verificado de material por categorías

De 9:15 a 9: 45 Cadetes y Junior
De 11:20 a 11:30 Infantiles y Alevines
De 13:15 a 13:25 Benjamines y Prebenjamines

Servicio de duchas en el Polideportivo de Olaz.

Los boxes se abrirán a las 9:15 y se cerrarán a las 14:30 horas del día 17 de junio de 2017. Después de la hora señalada, la organización no se hace responsable del material que quede. Por motivos de seguridad y como requisito indispensable para la recogida del material en boxes, será necesaria la presentación del dorsal o identificación del trialeta.

En Boxes no se podrán colocar objetos de ningún tipo salvo calzado y casco protector utilizados en la competición.

Artículo 10

Durante la disputa de la competición, los participantes de las categorías infantil, alevín, benjamín y prebenjamin podrán recibir ayuda externa para solucionar una avería mecánica solo por parte de un técnico acreditado, jueces u organización. Los participantes de las categorías Cadete y Júnior no podrán recibir ningún tipo de ayuda externa. No se podrá circular detrás de ninguna clase de vehículo ajeno a la organización.

Artículo 11

Los asuntos no contemplados en este reglamento se resolverán siguiendo el reglamento de competición de la Federación Española de Triatlón.

ACCESO A INSTALACIONES, ETC...

Disposición inicial Circuito Bici Exterior

USO COMPLETO: Carreras 1ª (Cadete- Junior) y 2ª (Infantil). De 10 a 12:30 horas

TRAVESIA DE OLAZ: Alevín, Benjamín y Pre-benjamín. De 10 a 14:10 horas

XVI TRIATLON INFANTIL VALLE DE EGÜES

CATEGORIA CADETE JUNIOR E INFANTIL Bici y Carrera a pie: Detalle de giros.

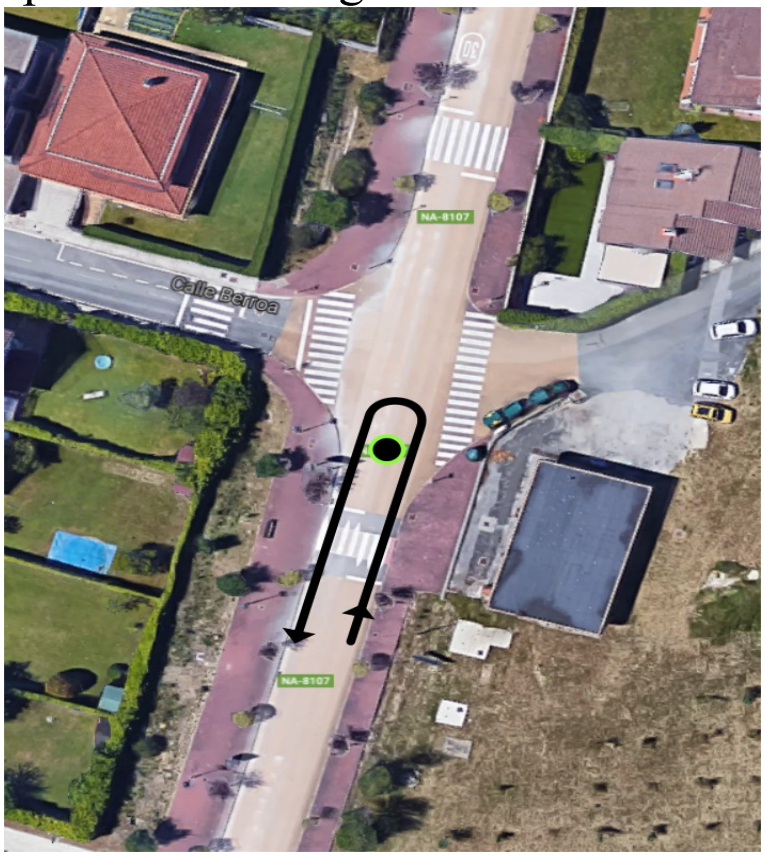

En la carrera a pie, Cadetes, Junior e Infantiles Giran en el mismo punto

XVII TRIATLON INFANTIL VALLE DE EGÜES

Sábado 18 de junio de 2016. A partir 10 Horas

Categorías y distancias

	COMIENZO	NADAR	BICI	CORRER	FINALIZA	ENTRE
CADETE Y JUNIOR	10 H	750 m	10 Km.	2375 m	11:10	11:15
INFANTIL	11:40 H	400 m	7 Km.	1400 m	12:25	12:30
ALEVIN	12:40 H	200 m	3 Km.	700 m	13:05	13:10
BENJAMIN	13:35 H	100 m	1,5 Km.	350 m	13:45	13:50
PREBENJAMIN	14:00 H	50 m	1 Km.	190 m	14:05	14:10

XVII TRIATLON INFANTIL VALLE DE EGÜES

CATEGORIA CADETE Y JUNIOR

Bici: 10 Km., 3 Vueltas.

XVII TRIATLON INFANTIL VALLE DE EGÜES

CATEGORIA CADETE Y JUNIOR Carrera a pie: 2,375 Km., 2 Vueltas.

XVII TRIATLON INFANTIL VALLE DE EGÜES

CATEGORIA INFANTIL

Bici: 7 Km., 2 Vueltas.

XVII TRIATLON INFANTIL VALLE DE EGÜES

CATEGORIA INFANTIL

Carrera a pie: 1,4 Km., 1 Vuelta.

XVII TRIATLON INFANTIL VALLE DE EGÜES

CATEGORIA ALEVIN

Bici: 3 Km., 2 Vueltas.

XVII TRIATLON INFANTIL VALLE DE EGÜES

CATEGORIA ALEVIN

Carrera a pie: 700 m., 2 Vueltas.

XVII TRIATLON INFANTIL VALLE DE EGÜES

CATEGORIA BENJAMIN

Bici: 1,5 Km., 1 Vuelta.

XVII TRIATLON INFANTIL VALLE DE EGÜES

CATEGORIA BENJAMIN

Carrera a pie: 350 m., 1 Vuelta.

XVII TRIATLON INFANTIL VALLE DE EGÜES

CATEGORIA PRE-BENJAMIN

Bici: 1 Km., 1 Vuelta.

XVII TRIATLON INFANTIL VALLE DE EGÜES

CATEGORIA PRE-BENJAMIN

Carrera a pie: 190 m., 1 Vuelta.

DETALLE DE BOXES