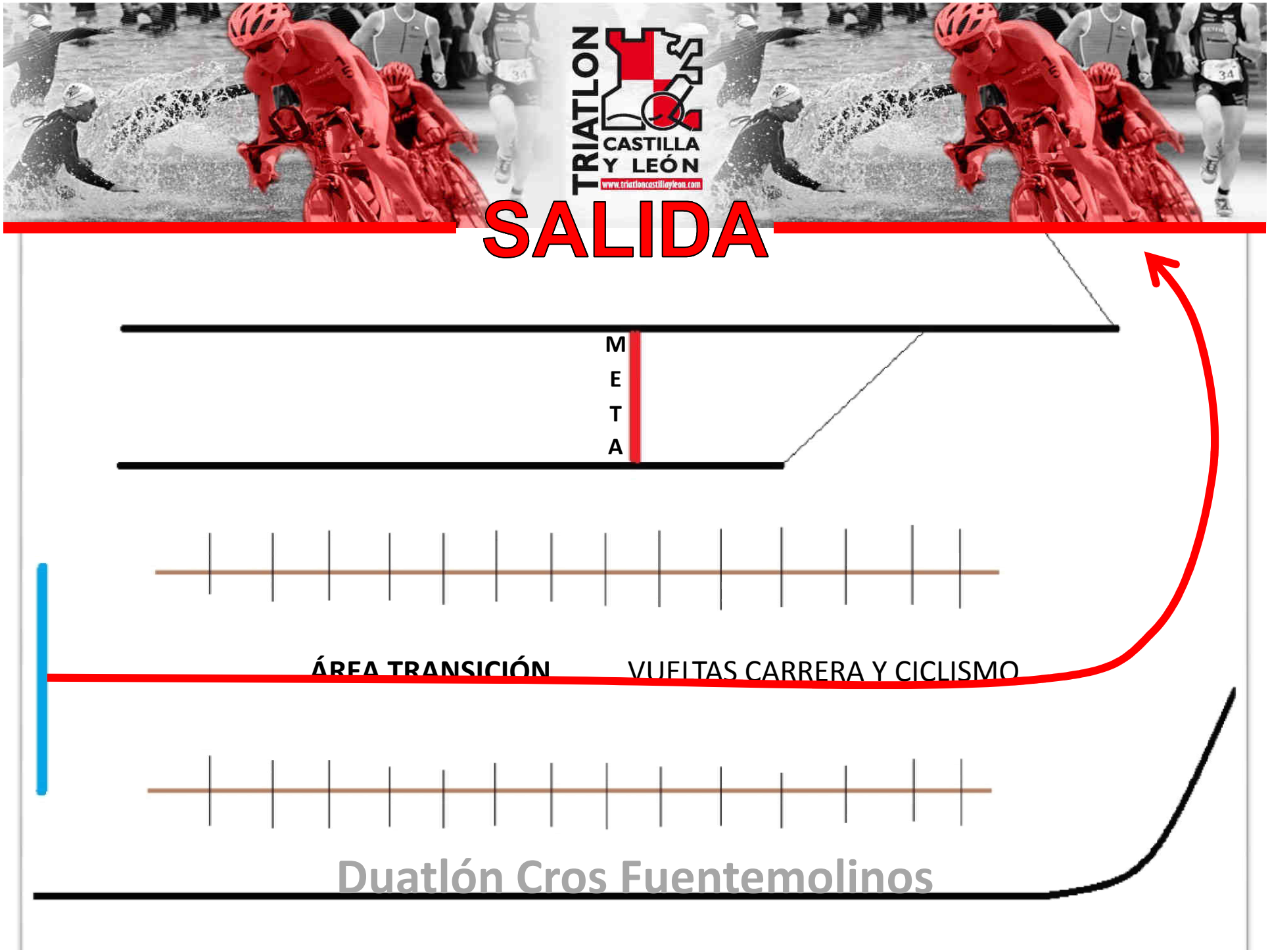
TRIATLON
CASTILLA
Y LEÓN
www.triatloncastilloyleon.com
SALIDA
M
E
T
A
ÁREA TRANSICIÓN
VUELTAS CARRERA Y CICLISMO
Duatlón Cros Fuentemolinos

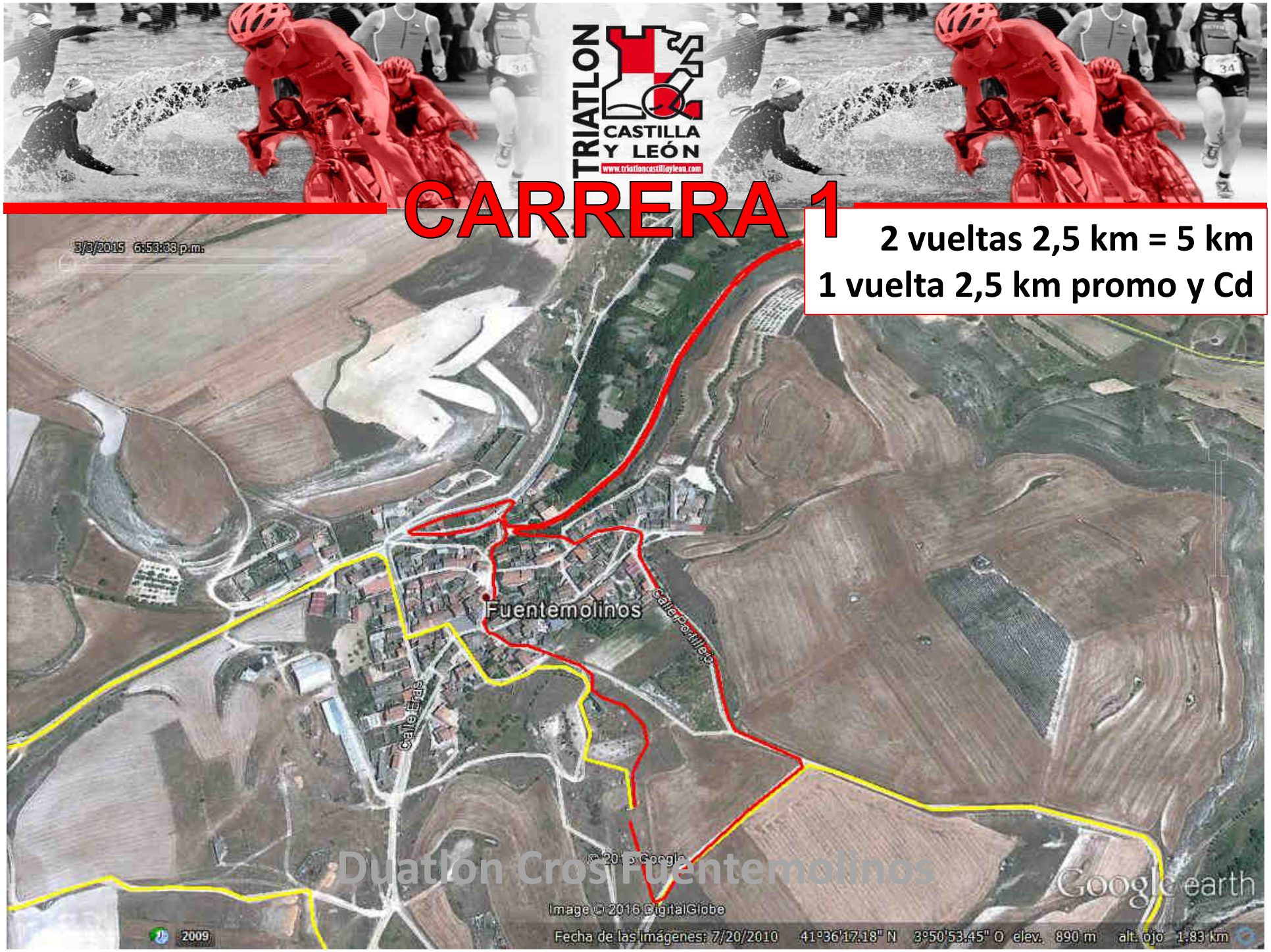
TRIATLON
CASTILLA
Y LEÓN
www.triatloncastilloyleon.com
CARRERA 1
2 vueltas 2,5 km = 5 km
1 vuelta 2,5 km promo y Cd
3/3/2015 6:53:38 p.m.
Fuentemolinos
Calle Portillejo
Calle Eras
Duatlon Cros Fuentemolinos
Image © 2016 DigitalGlobe
Google earth
2009
Fecha de las imágenes: 7/20/2010 41°36'17.18" N 3°50'53.45" O elev. 890 m alt. ojo 1.83 km

# TRANSICIÓN 1

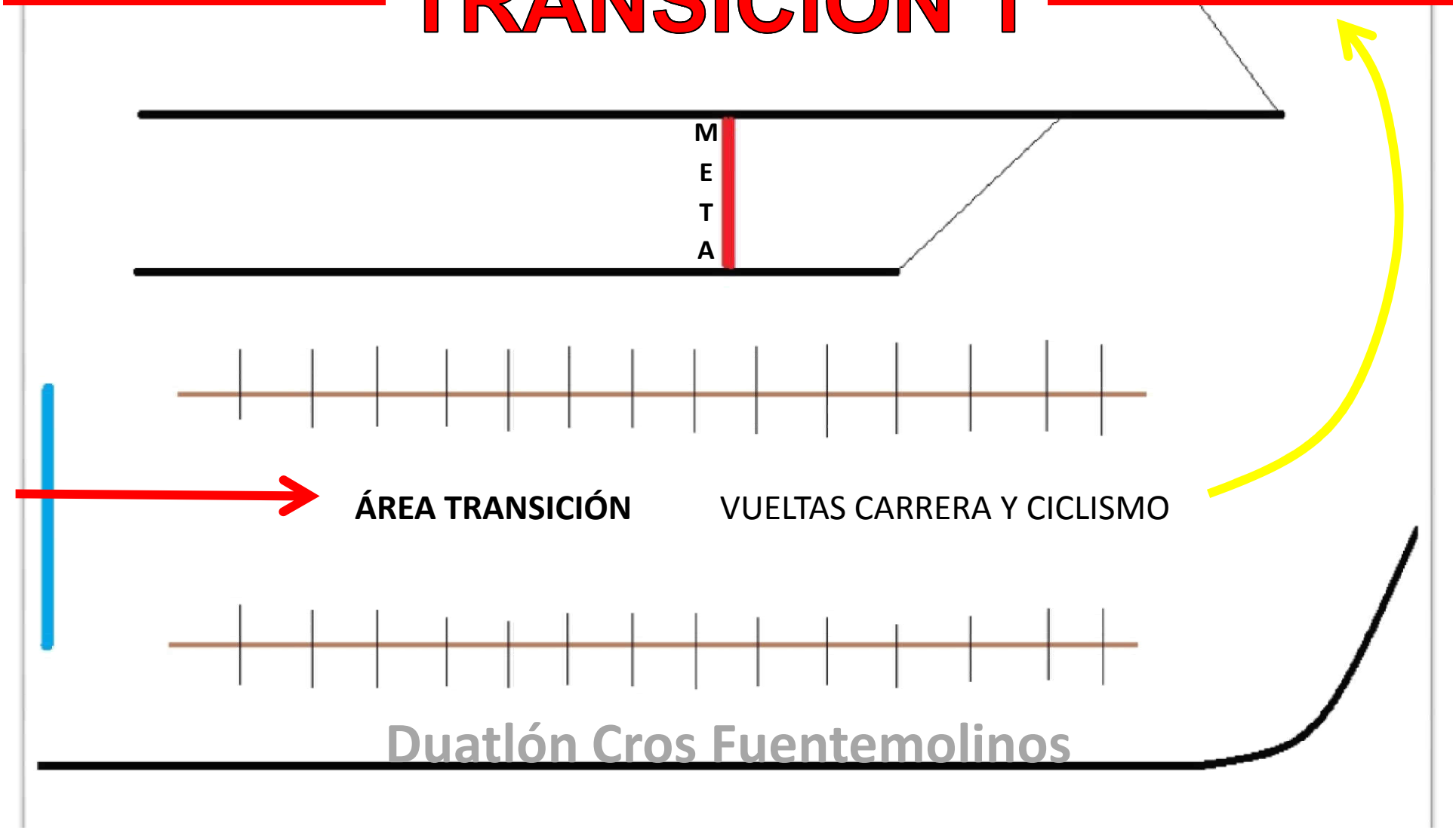

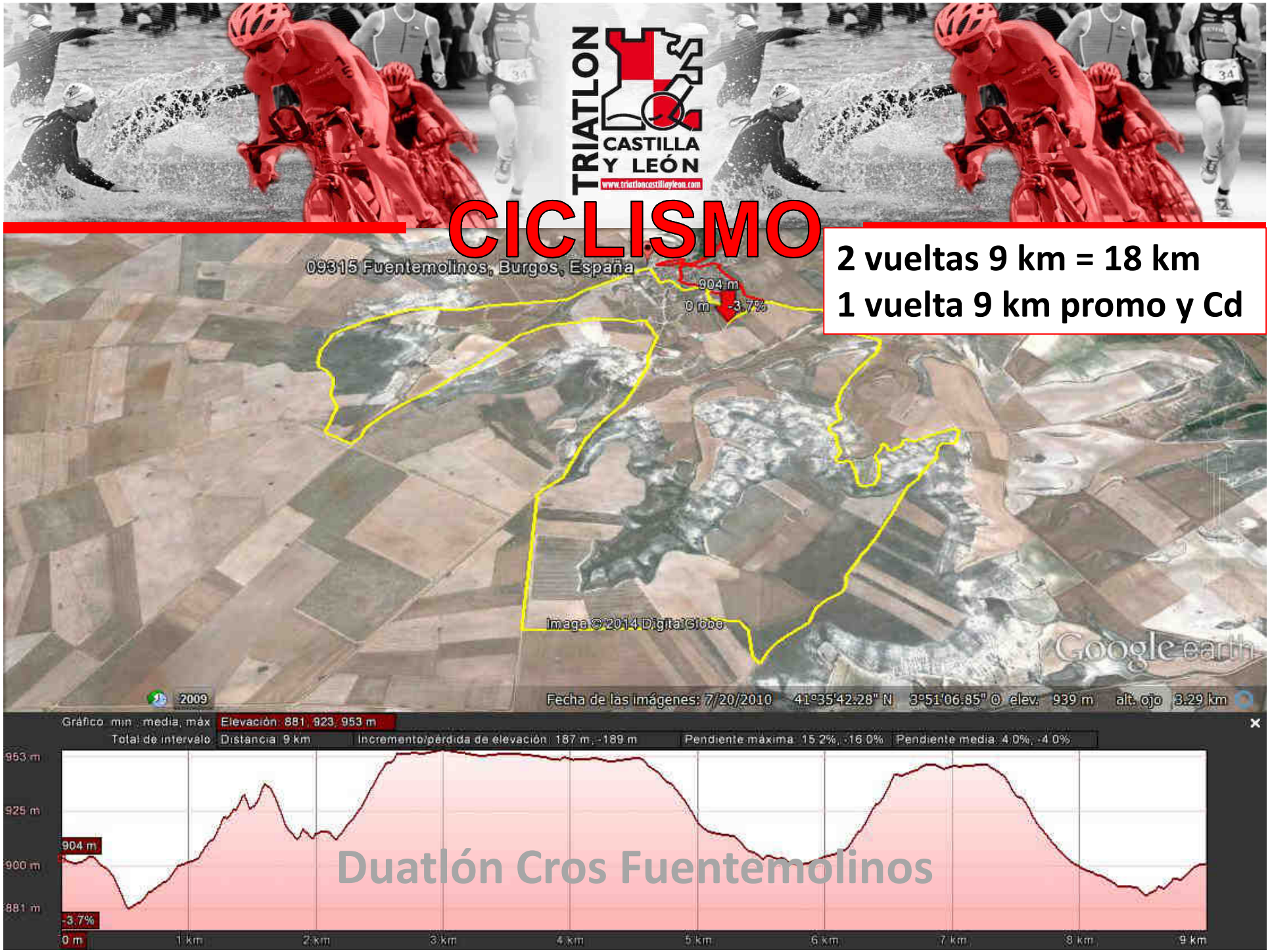
TRIATLON
CASTILLA
Y LEÓN
www.triatloncastilloyleon.com
CICLISMO
2 vueltas 9 km = 18 km
1 vuelta 9 km promo y Cd
09315 Fuentemolinos, Burgos, España
904 m
0 m
-3.7%
Imagen © 2014 DigitalGlobe
Google earth
2009
Fecha de las imágenes: 7/20/2010 41°35'42.28" N 3°51'06.85" O elev. 939 m alt. ojo 3.29 km
Gráfico min., media, máx. Elevación: 881, 923, 953 m
Total de intervalo Distancia: 9 km
Incremento/pérdida de elevación: 187 m, -189 m
Pendiente máxima: 15.2%, -16.0%
Pendiente media: 4.0%, -4.0%
953 m
925 m
904 m
900 m
881 m
-3.7%
0 m
1 km
2 km
3 km
4 km
5 km
6 km
7 km
8 km
9 km
Duatlón Cros Fuentemolinos

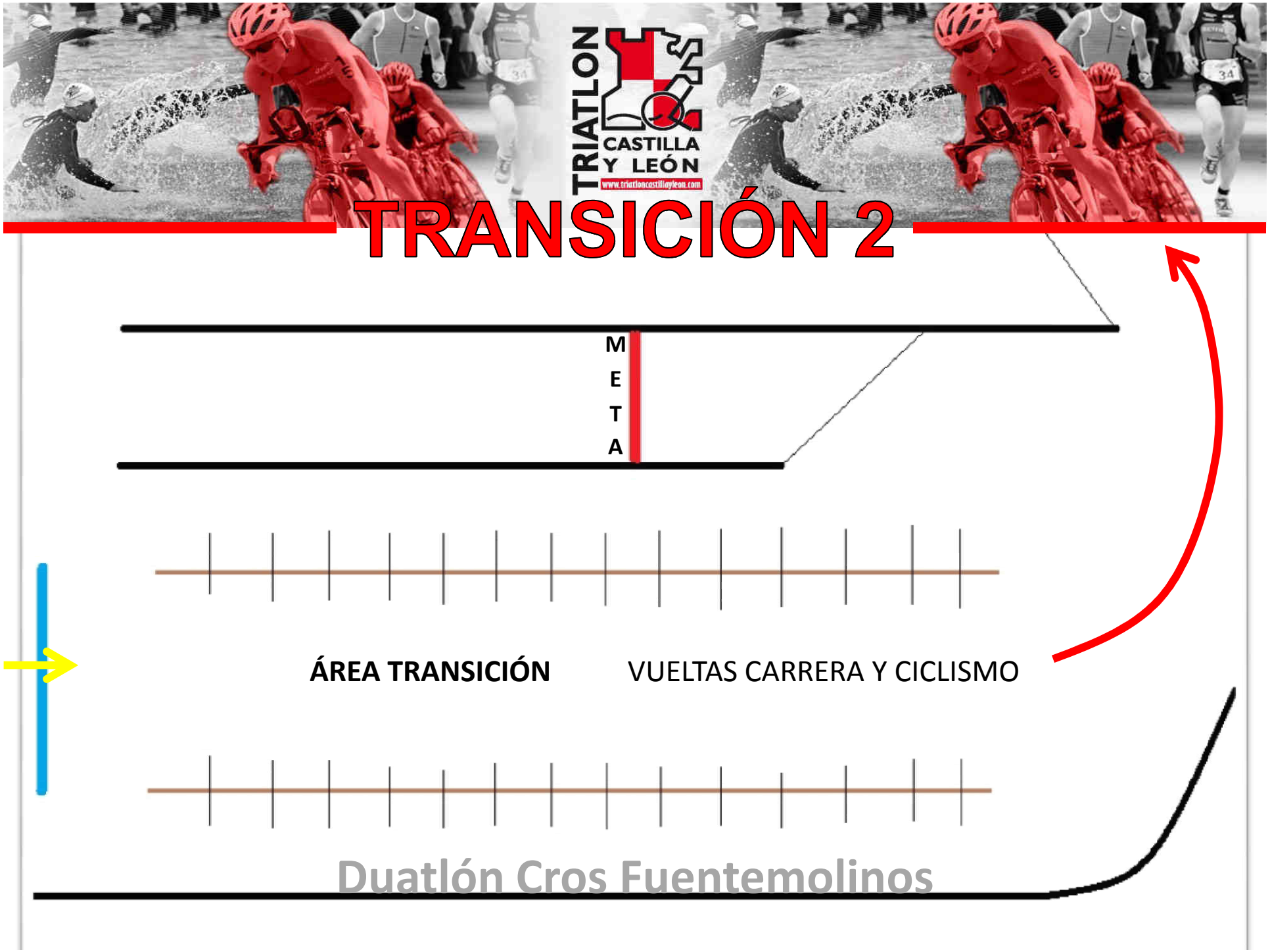
TRIATLON
CASTILLA
Y LEÓN
www.triatloncastilloyleon.com
TRANSICIÓN 2
M
E
T
A
ÁREA TRANSICIÓN
VUELTAS CARRERA Y CICLISMO
Duatlón Cros Fuentemolinos

TRIATLON CASTILLA Y LEÓN
www.triatloncastilloyleon.com

# CARRERA 2

**1 vueltas 2,5 km**

TRIATLON
CASTILLA
Y LEÓN
www.triatloncastilloyleon.com

# META

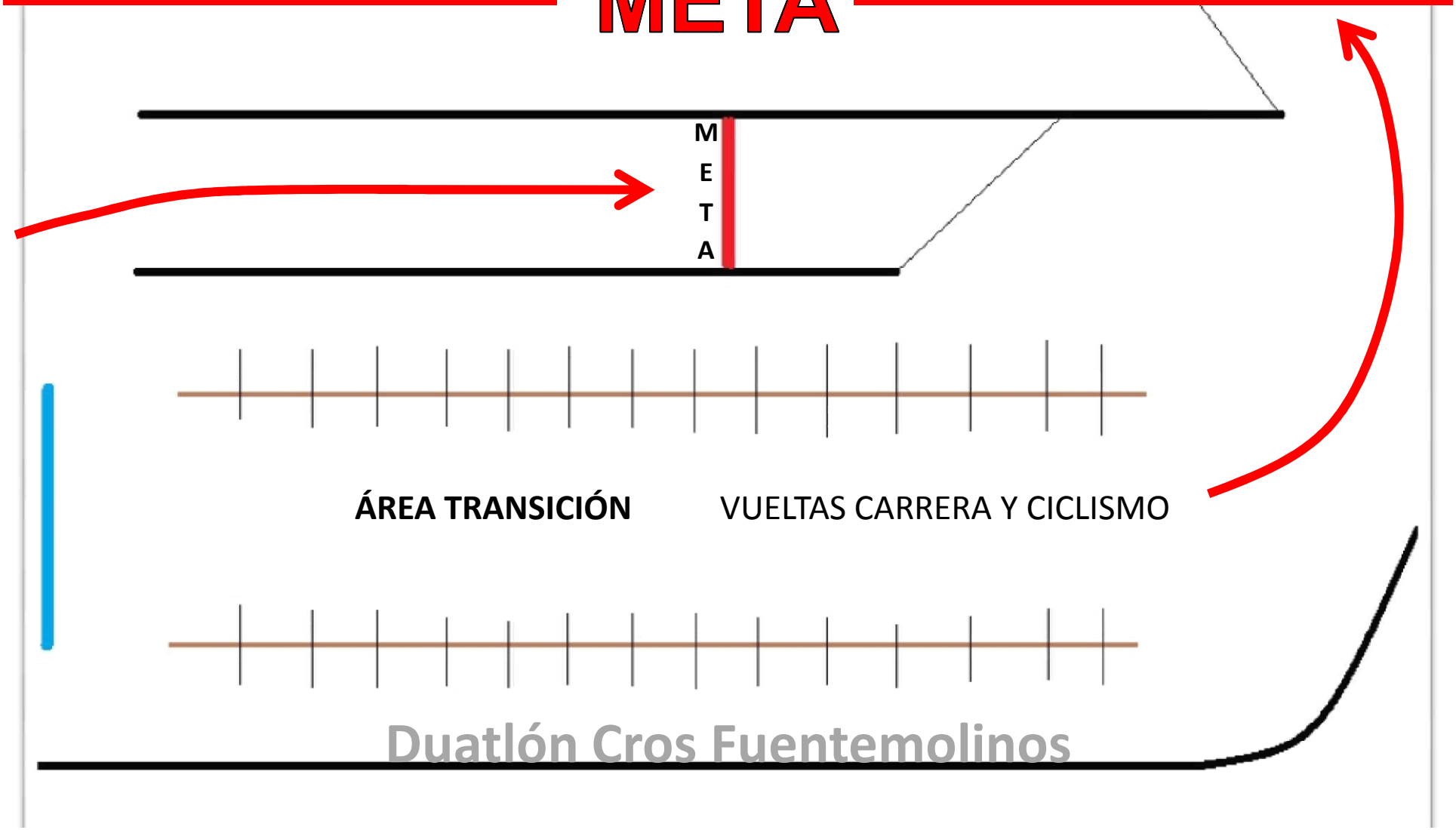
M
E
T
A
ÁREA TRANSICIÓN
VUELTAS CARRERA Y CICLISMO
Duatlón Cros Fuentemolinos