CIRCUITOS DE LA PRUEBA

CATEGORÍA PREBENJAMÍN:

-Primer sector carrera a pie (220 m.)

-Segundo sector ciclismo (950 m.)

-Tercer sector carrera a pie (120 m.)

CATEGORÍA BENJAMÍN:

-Primer sector carrera a pie (460 m.)

-Segundo sector ciclismo, dos vueltas al circuito (1.900 m.)

**La primera vuelta se rodea boxes por la línea azul.*

-Tercer sector carrera a pie (200 m.)

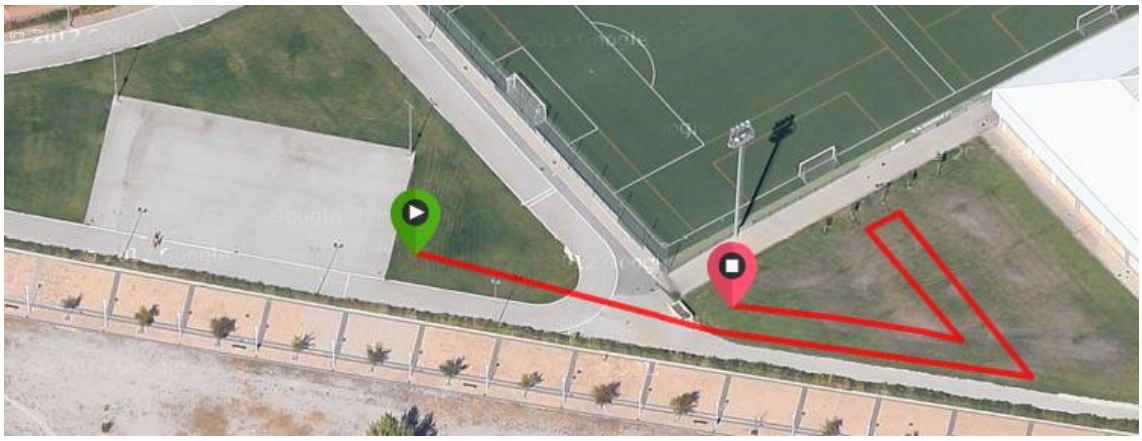

CATEGORÍA ALEVÍN:

-Primer sector carrera a pie (930 m.)

-Segundo sector ciclismo (5.250 m.)

-Tercer sector carrera a pie (620 m.)

CATEGORÍA INFANTIL:

-Primer sector carrera a pie, dos vueltas al circuito (1.870 m.)

**La primera vuelta se rodea boxes por la línea azul.*

-Segundo sector ciclismo, dos vueltas al circuito (10.400 m.)

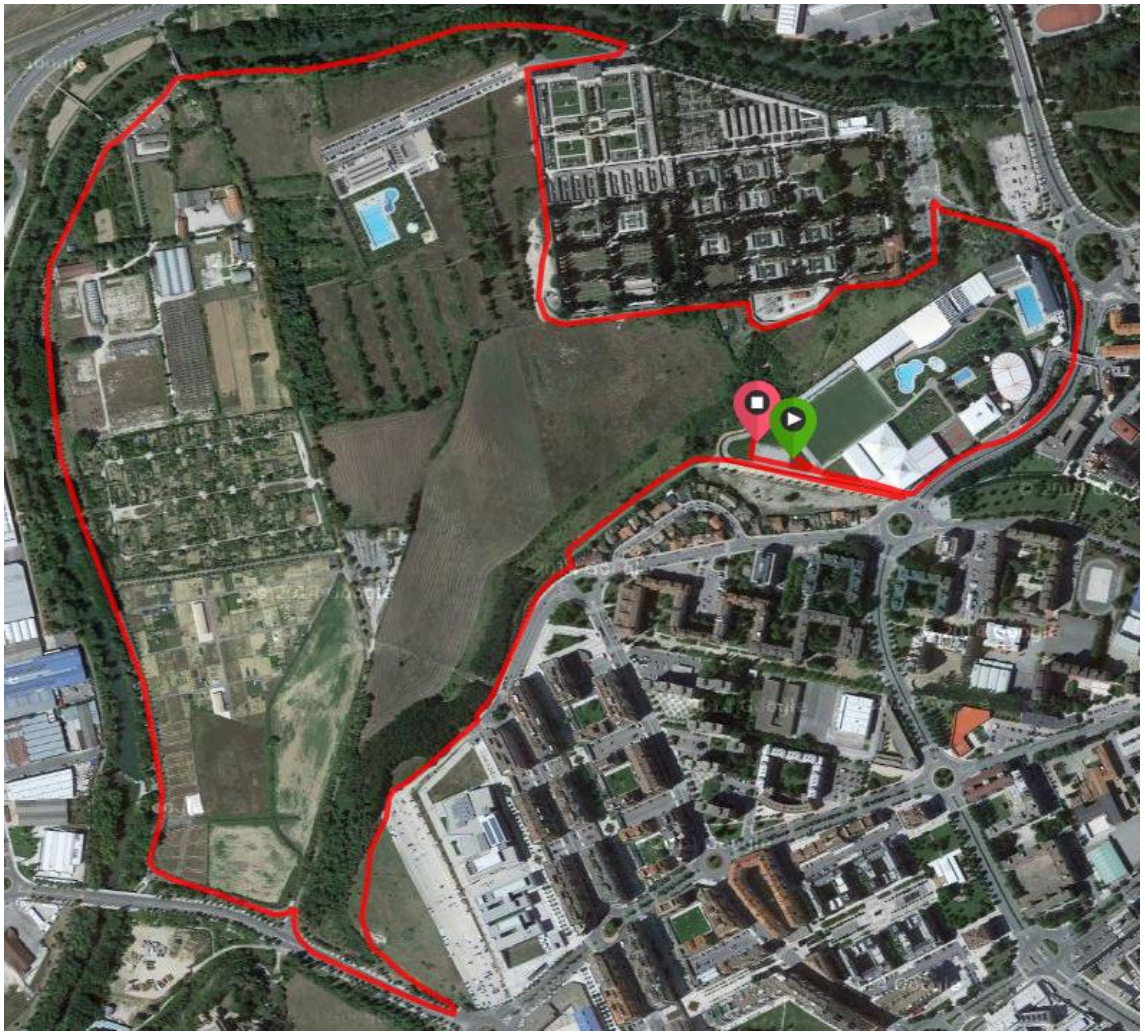

-Tercer sector carrera a pie (930 m.)

CATEGORÍA CADETE Y JUNIOR:

-Primer sector carrera a pie, cuatro vueltas al circuito (3.450 m.)

**Las tres primeras vueltas se realizarán bordeando el campo de fútbol por la línea azul. La última vuelta se realizará completa para la entrada a boxes.*

-Segundo sector ciclismo, tres vueltas al circuito (13.950 m.)

-Tercer sector carrera a pie, dos vueltas al circuito (1.750 m.)

**La primera vuelta se realiza bordeando el campo de fútbol por la línea azul.*

DESCRIPCIÓN BOXES:

CATEGORÍAS PREBENJAMÍN Y BENJAMÍN

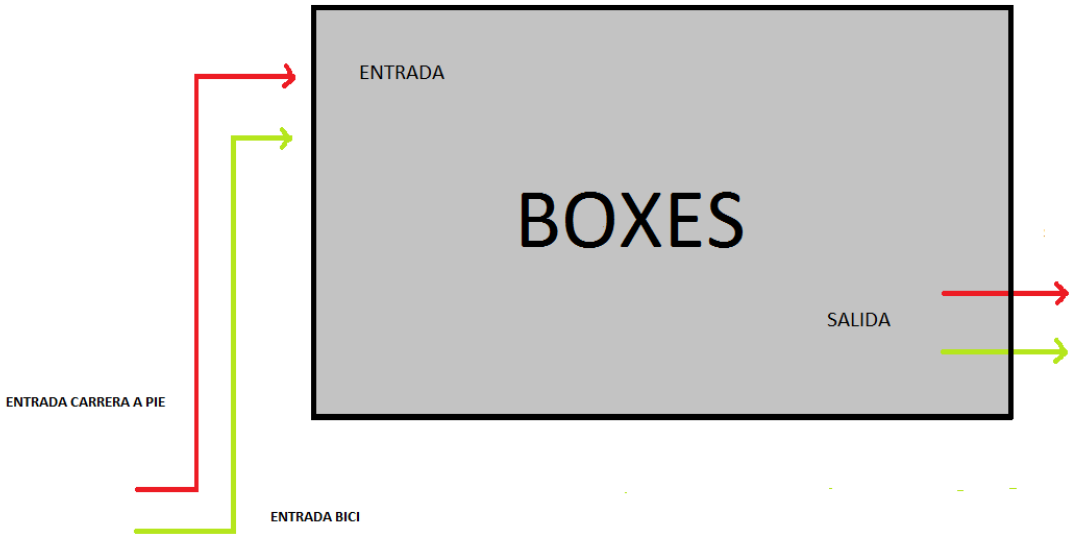
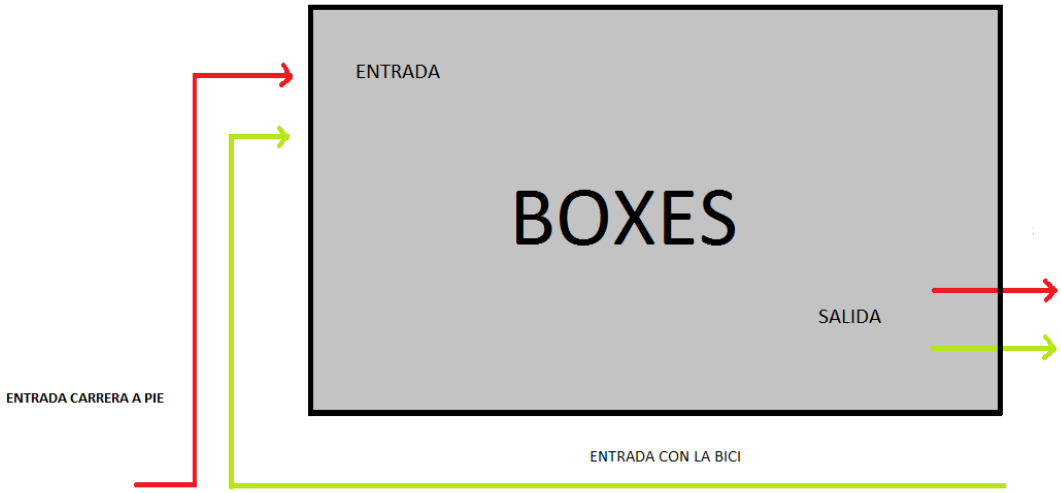
CATEGORÍAS ALEVÍN, INFANTIL, CADETE Y JÚNIOR