ARCHA INTEGRAL
ONTES OBARENES

# DESCRIPCIÓN DEL EVENTO

**Organiza:**
Asociación Deportivo Cultural Sanfagún
Los Barrios de Bureba (Burgos)

## 1. Introducción:

Por quinto año, la ***Asociación Deportivo Cultural Sanfagún* de Los Barrios de Bureba (Burgos)** organiza la *Marcha Integral Montes Obarenes* (MIMO).

Dado el éxito de anteriores ediciones, impulsamos nuevamente este evento deportivo anual, **con el fin de dar a conocer nuestra tierra** y su rico patrimonio natural.

La *ADC Sanfagún* **cuenta en su seno con el grupo de senderismo** *Cachibirrios* que -desde el año 1999- organiza diversas salidas y rutas, tanto por la provincia de Burgos como por otros destinos nacionales e internacionales, como: Picos de Europa, Pirineos, cordillera del Atlas, etc.

En la organización de la Vª edición de la *Marcha Integral Montes Obarenes* (2023), la *ADC Sanfagún* **colabora estrechamente** con el grupo deportivo *Bridgestone Aventura* y con la asociación *AFAea Burgos*.

Así mismo, ésta cuenta también con el **apoyo de las instituciones públicas y de numerosas entidades privadas** (véase el cartel); de igual manera que con la colaboración de otras agrupaciones de montañeros y senderistas, tales como: *Senderismo Burgos* y *Peña San Juan del Monte* (entre otras).

Para poder llevar a cabo este evento, la *ADC Sanfagún* dispone del compromiso y de la **ayuda de numerosos voluntarios**, a quienes agradecemos su inestimable y desinteresada colaboración.

## 2. Cronología y actividades:

En la Vª edición de la *Marcha Integral Montes Obarenes* (2023) se han **programado varias rutas, distribuidas en dos jornadas**: sábado 20 de mayo (primera etapa) y domingo 21 de mayo (segunda etapa).

La **etapa del sábado 20** dispondrá de dos posibilidades de ruta (Opción 1 y Opción 2), con distintos grados de dificultad y distancias.

Ambas se desarrollarán simultáneamente, debiendo los participantes optar por una de ellas.

## Opción 1: Bozoó – Alto de Los Campanarios – Bozoó

(Distancia: 16,8 km. / Dificultad: alta. / Desnivel positivo: 749 m.)

Ver ruta » https://es.wikiloc.com/rutas-senderismo/ruta-sabado-larga-mimo-bozoo-128299321

## Opción 2: Bozoó – Alto de Recuenco – Bozoó

(Distancia: 9,8 km. / Dificultad: media. / Desnivel positivo: 503 m.)

Ver ruta » https://es.wikiloc.com/rutas-senderismo/ruta-sabado-corta-bozoo-128299382

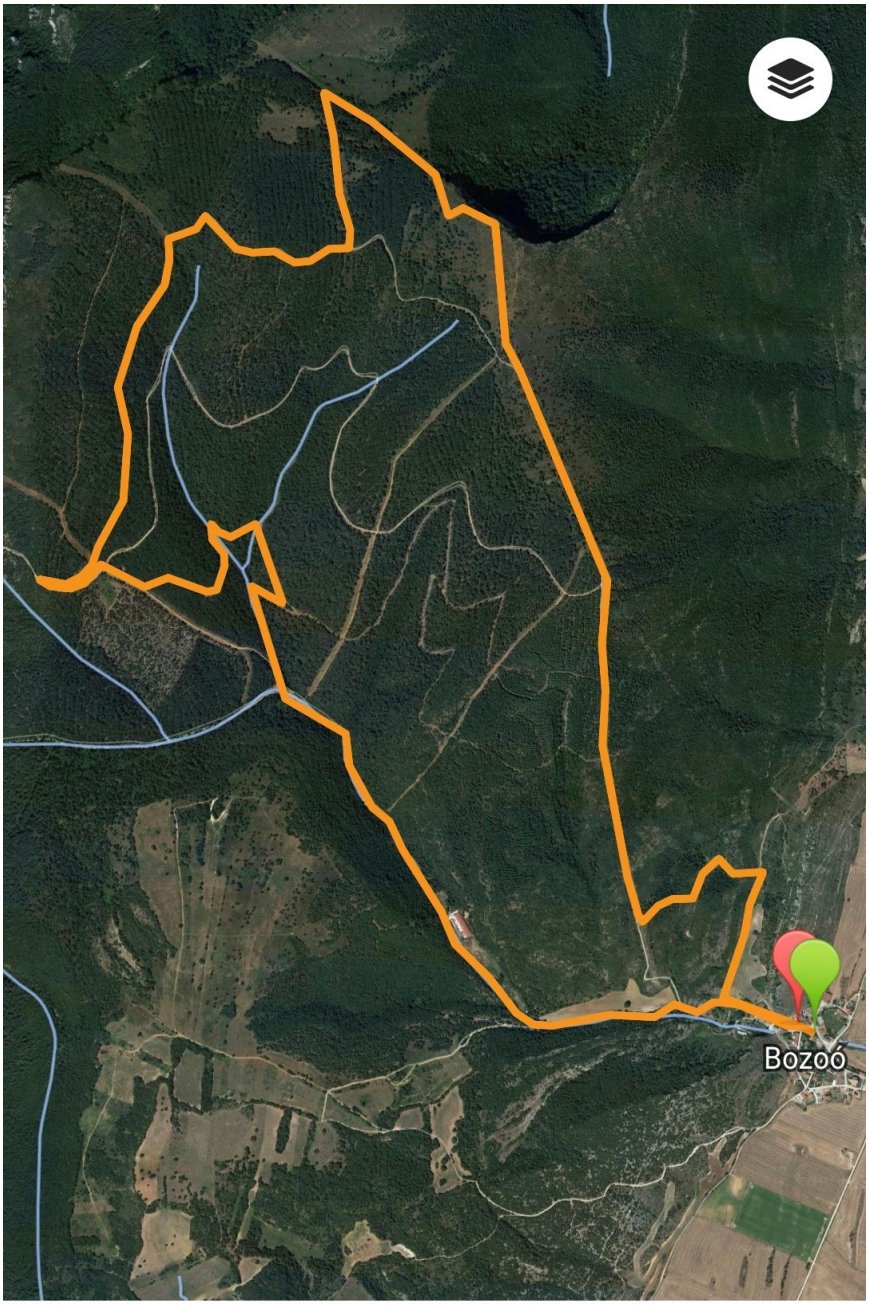


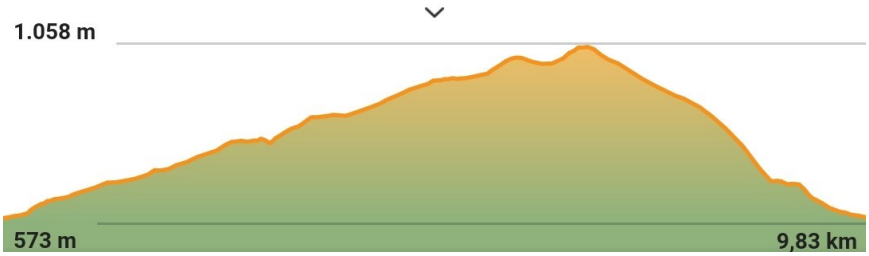

Por su parte, la **etapa del domingo 21** dispondrá también de dos posibilidades de ruta (Opción 1 y Opción 2), con distintos grados de dificultad y distancias. Ambas se desarrollarán simultáneamente, debiendo los participantes optar por una de ellas.

## Opción 1: Oña – Alto de Los Miraderos – Oña

(Distancia: 16,9 km. / Dificultad: alta. / Desnivel positivo: 678 m.)

Ver ruta » https://es.wikiloc.com/rutas-senderismo/senda-de-los-miraderos-123679419

## Opción 2: Oña – La Santé – Oña

(Distancia: 8,4 km. / Dificultad: media. / Desnivel positivo: 365 m.)

Ver ruta » https://es.wikiloc.com/rutas-senderismo/ona-128641285

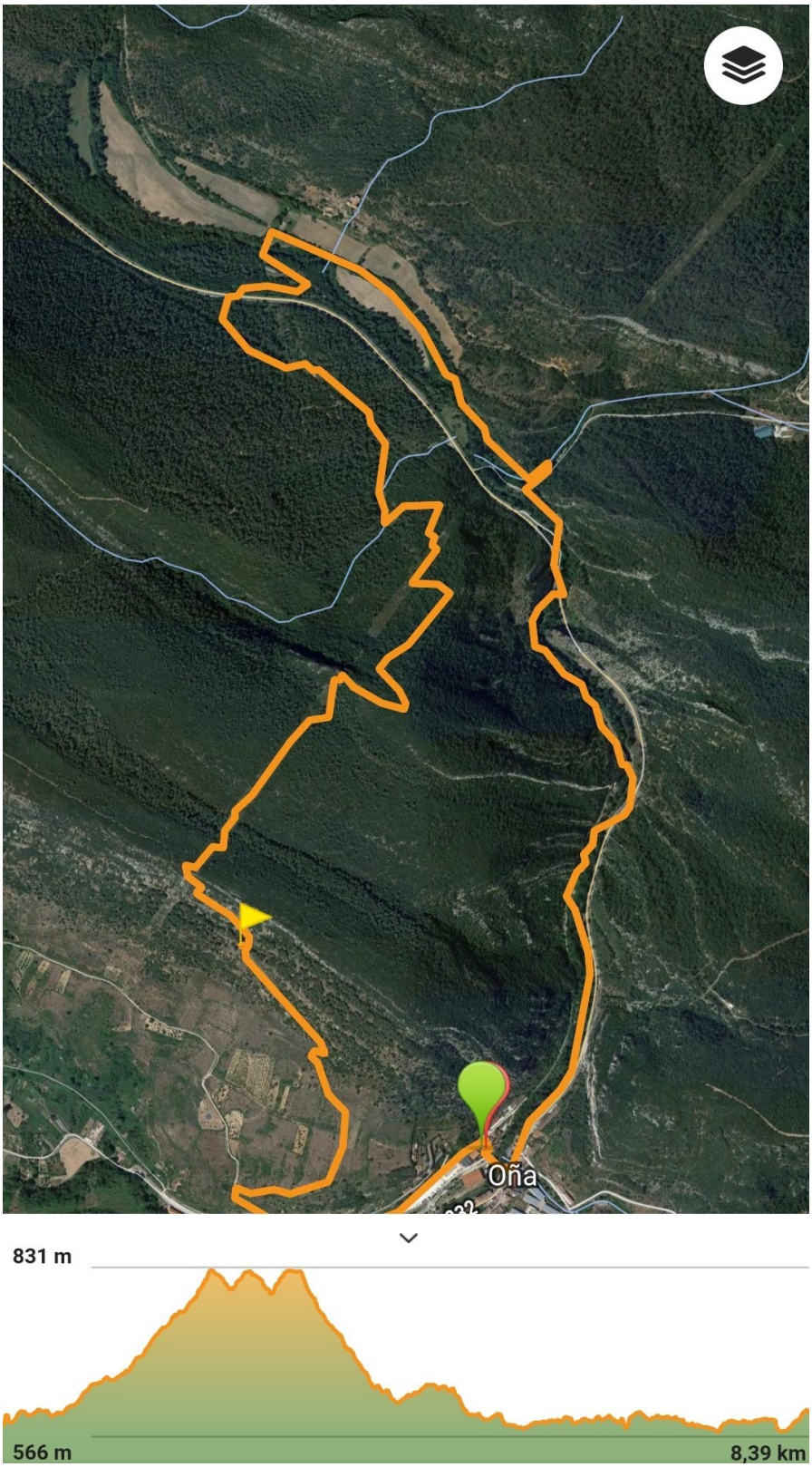

Todas las rutas diseñadas para esta edición discurren dentro del ***Parque Natural Montes Obarenes-San Zadornil***. Con ello, se pretende ayudar a difundir los ricos valores ambientales con los que cuenta este espacio, de manera que sirvan como impulso al desarrollo de los pueblos de la zona.

Una vez finalizadas las rutas, se **celebrarán las comidas en grupo** de todos los participantes, en la localidad de Miraveche (sábado 20) y en Los Barrios de Bureba (domingo 21). Tras éstas se programarán distintas actividades, como: sorteo de regalos, animación musical, etc.

## 3. Modalidades de inscripción:

Existen distintas **modalidades de inscripción (A, B y C)** que incluyen todas ellas derecho a: camiseta y bolsa conmemorativas, comida en grupo y avituallamiento en ruta, sorteo de regalos, seguro de accidente y RC, actividades de animación, acceso a zona de acampada…

La inscripción deberá **realizarse a través de la plataforma online RockTheSport**, siguiendo para ello el siguiente enlace:

https://www.rockthesport.com/es/evento/v-marcha-integral-montes-obarenes

El beneficio económico obtenido de la Vª edición de la *Marcha Integral Montes Obarenes* (2023) **será donado a la asociación *AFAea Burgos***. Con ello, desde la Organización queremos ayudar a visibilizar y a sostener materialmente la gran labor social que esta asociación viene realizando.

## 4. Otras actividades:

En colaboración con los ayuntamientos de la zona, la Organización de la Vª edición de la *Marcha Integral Montes Obarenes* (2023) **promueve marchas culturales**, a realizar durante las dos jornadas de celebración del evento deportivo.

La primera de ellas, se celebrará en la localidad de **Santa Gadea del Cid** (sábado 20) y la segunda se desarrollará en el municipio de **Oña** (domingo 21).

## 5. Medios de información y contacto:

Para obtener más detalles de la Vª edición de la *Marcha Integral Montes Obarenes* (2023) y/o establecer contacto con la Organización de la misma, puede hacerse **a través de cualquiera de los medios** que se indican a continuación:

**Página Web:** https://www.mimobarenes.es

**Facebook:** https://www.facebook.com/mimobarenes/

**Instagram:** https://www.instagram.com/mimobarenes/

**Email:** adcsanfagun@gmail.com

**Teléfono:** (+34) 722 46 68 40

**¡GRACIAS POR TU INTERÉS!**