LIBRO DE RUTA

Salida: Ermita de San Frutos

Meta: La Lastrilla

Distancia: 77km

Dureza: media-alta

Dificultad técnica: media

Parking corredores: habilitado en la piscina municipal de La Lastrilla

Características: prueba que discurre a lo largo del Camino de San Frutos, camino de peregrinación del Santo Frutos. Un recorrido por la historia y la provincia de Segovia.

Sábado 7 de noviembre: recogida de dorsales en las instalaciones de Transportes Santo Domingo, situadas en el Polígono de Valverde y montar las bicicletas en los camiones (para todos aquellos que hayan contratado servicio de transporte).

Domingo 8 de noviembre:

- **7:30 a 8:30h:** en la zona de Meta situado en la piscina municipal de La Lastrilla, recogida de dorsales de todos los participantes. Montaje de bicicletas en los camiones puestos por la organización **(para todos aquellos que hayan contratado servicio de transporte).**
- **9:00h:** salida de los autobuses puestos para la organización **(para todos aquellos que hayan contratado servicio de transporte).**
- **10:30h: salida desde la Ermita de San Frutos de la 5ª Marcha MTB camino de San Frutos.**

- **Recorrido**

1. SALIDA: Parking Ermita de San Frutos por camino ancho y de tierra compacta hasta **Villaseca (km 3.9)**.

2. De **Villaseca → Villar de Sobrepeña (Km 13)** la prueba circulará por la carretera **SG-V-2418** para que el pelotón se vaya estirando y evitar los taponamientos que pueden aparecer en las primeras zonas técnicas del camino de San Frutos debido a su estrechez y dificultad. **Hasta aquí la prueba irá neutralizada y pelotón agrupado.**

3. **Consuegra de Murera (km 17.2) → Valdesaz (km 21.4)** atravesar **SG-232**, **SG-V2321** y por último **SG-205** muy próximo al Castillo de Castilnovo, lugar donde estará el **primer Avituallamiento**.

4. **Valdesad (km 21,4) → Pedraza (km 34,5)** No se atravesará ninguna carretera. El **Avituallamiento principal** estará situado en la entrada de Pedraza. En la salida del avituallamiento se atravesará la **SG-V-2322** a la altura de la rotonda de acceso al pueblo.

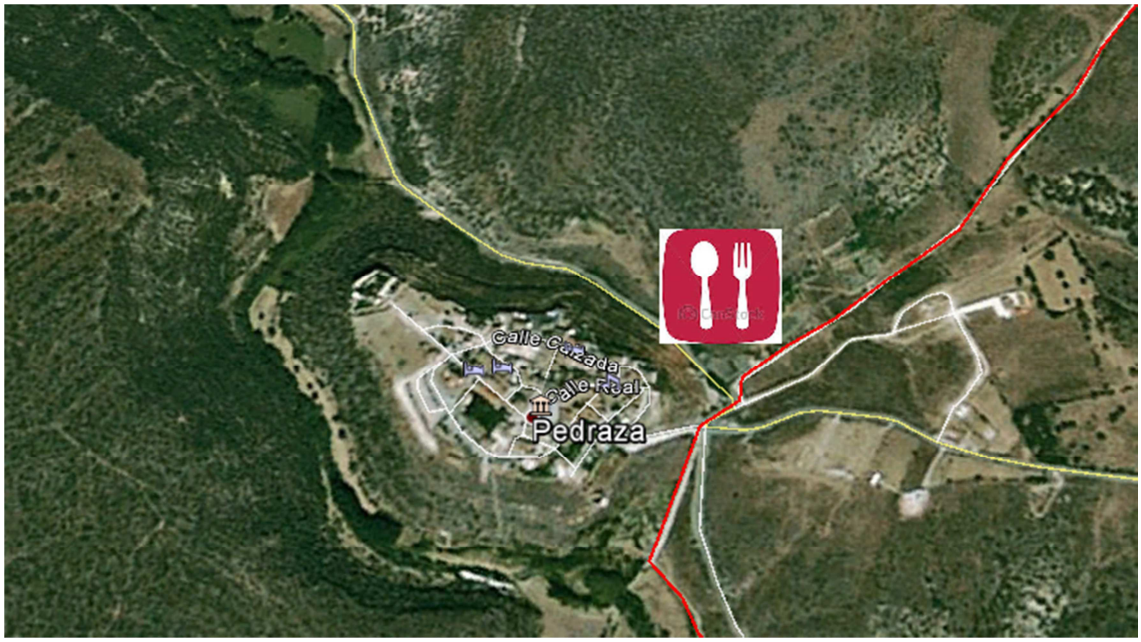

5. **Pedraza (km 34,5) → Torre Val de San Pedro (km 44,7)** No se atravesará ninguna carretera.

6. En **Torre Val de San Pedro** incorporarse a **SG-P-2322** durante 500m para continuar por el Camino de San Frutos.

7. A la altura de **Pelayos del Arroyo (km 52,8)** atravesar **SG-V-2366**. Lugar donde estará situado el **tercer avituallamiento**.

8. Entrada en **Santo Domingo de Pirón (km 57,9)** y atravesar durante 200m carretera que une Santo Domingo de Pirón con Basardilla.

9. Atravesar **SG-P-2222** a la altura de **Basardilla (km 62,4).**

10. **Tizneros (km 66,7) → Espirdo (km 69,9)** por calle asfaltada que une ambos municipios.

11. Atravesar **SG-V-2221** a la altura de Espirdo.

12. **Desde Espirdo hasta la meta, discurrirá por caminos forestales sin afectación al tráfico rodado.**

13. **META: Piscina Municipal de La Lastrilla**