Gobierno de La Rioja

TRIATLON SPRINT JJ.DD. CATEGORIA JUVENIL COMPETICIÓN CON ABSOLUTOS (CONSULTAR DOSIER TRIATLÓN EL RASILLO) https://www.rockthesport.com/es/evento/triatlon-sprint-el-rasillo INCRIPCIONES A TRAVÉS DE JJ.DD.

TRIATLON SUPERSPRINT JJ.DD. CATEGORIAS INFANTIL Y CADETE

Índice.

1. Presentación de la prueba.
2. Ficha técnica.
3. Categorías y horarios.
4. Circuitos.
    - 4.1. Primer sector.
    - 4.2. Segundo sector.
    - 4.3. Tercer sector.
    - 4.4. Zona de transición.
    - 4.5. Zona de salida y meta.
    - 4.6. Ubicación de otros servicios.
5. Premios
6. Inscripciones.
7. Reglamento.
8. Voluntarios.
9. Autorización de menores.
10. Anexos.
11. Autorizaciones Oficiales.

1. Presentación de la prueba.

El Triatlón El Rasillo es una competición organizada por la FERTRI y el Ayuntamiento del Rasillo de Cameros, con la colaboración dl Club Rioja Triatlón.

La prueba conta de un triatlón que se realizará el sábado 27 de mayo.

La prueba se realizará en los entornos más distintivos del Rasillo de Cameros y del Pantano González Lacasa. Promocionando el entorno como un lugar de turismo deportivo ideal por la belleza de sus paisajes naturales, la tranquilidad de sus carreteras y caminos y su gran gastronomía y cultura.

2. Ficha técnica de triatlón

- Nombre de la prueba: **Triatlón Superprint del Rasillo.**
- Categorías: **Infantil, Cadete**.
- Fecha: **27/05/2023**
- Tipo de prueba: **Triatlón Supersprint.**
- Especialidad: Triatlón de carretera. **Salida estándar**
- Segmentos: **Natación 250 m**
  Ciclismo 6 km
  Carrera a pie 2 km
- Lugar de salida y meta: **Pantano González Lacasa**.
  , , **Aparcamiento Pantano**
- Lugar de recogida de dorsales: **Pantano González Lacasa**
- Horario de recogida de dorsales: **14:00 a 16:00 Infantil, Cadete.**
- Horario de apertura del área de transición: **Apertura 15:30 h.**
  Cierre 16:30 h.
- Horario de inicio de la prueba: **16:45 h**.
- Inscripción: Las inscripciones se realizarán en la web de la Federación Riojana de Triatlón www.fertriatlon.com .
- Organización:
  Federación Riojana de Triatlón.
  Ayuntamiento del Rasillo de Cameros.
  Gobierno de La Rioja

3. Categorías y horarios.

Hora	Distancia	Categorías
16:45	Supersprint 250m/6kms/2km	Infantil, cadete y juvenil

Se realizará el aviso de los deportistas a cámara de llamadas 10 minutos antes del inicio de la prueba.

4. Circuitos.

A continuación, se muestran los detalles de los diferentes sectores de las pruebas, así como de la zona de transición, de la zona de salida y meta y la ubicación de otros servicios que se prestan a los deportistas durante la competición.

4.1. Primer sector.

Primer sector prueba Supersprint.

El primer sector de **natación de 250m** en distancia supersprint se disputa en el Pantano González Lacasa. Lámina de agua sin corrientes y apta para la natación.

En el segmento habrá 1 embarcación acuática de la Cruz Roja y personal de salvamento titulado. También habrá mínimo otra embarcación de apoyo a la prueba con voluntarios para ayudar a los deportistas.

4.2. Segundo sector.

Segundo sector prueba Supersprint. **6 km** (**1 SOLA VUELTA AL CIRCUITO**)

El segundo sector se inicia en la línea de montaje y desmontaje situada en el aparcamiento del Pantano González Lacasa. Una vez abandonada la zona de transición los participantes recorrerán la carretera de acceso al pantano para después girar a la

derecha y tomar la carretera LR-253 hasta el pueblo del Rasillo de Cameros. Llegados aquí los deportistas girarán 180º y continuarán por la LR-253 hasta el cruce con la LR- 232 (cruce carretera acceso a Ortigosa de Cameros), dónde volverán a girar 180º y seguirán hasta el inicio del circuito en el acceso al Pantano González Lacasa. tras realizar una vuelta, entrarán de nuevo a la carretera de acceso al pantano para concluir el sector de ciclismo.

Datos por vuelta.

5,43 km
Si
75 m
1.070 m
75 m
994 m
Moderado

Zona salida aparcamiento pantano González Lacasa y cruce incorporación LR-253.

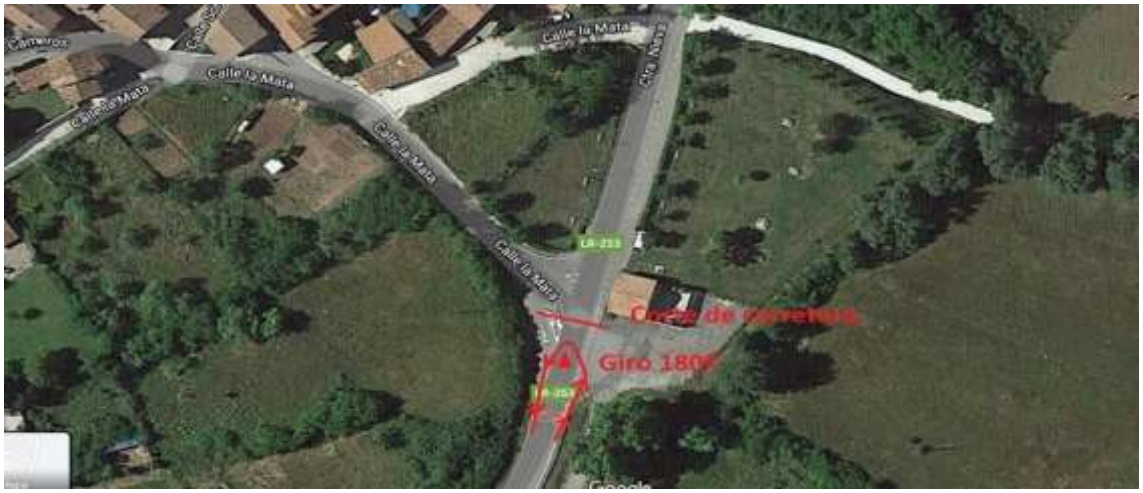

Zona de giro de 180º en LR-253 en el Rasillo de Cameros.

Giro de 180º en LR-253 con LR-232 en cruce acceso carretera Ortigosa

4.3. Tercer sector.

Tercer sector prueba Supersprint.

El tercer sector de carrera a pie recorre **2 kms** por la vía verde que transcurre desde el aparcamiento del pantano al pueblo de Rasillo de Cameros.

La salida al sector se realizará desde la zona de transición y subirá la cuesta hasta la vía verde, que se recorrerá hasta al final de la misma, hasta la zona de recreo, dónde se realizará el giro para volver a bajar hasta el pantano.

Plano general del circuito a pie sin la zona de transición y meta. **1 SOLA VUELTA**

Plano salida de transición e inicio de carrera a pie y zona de meta.

4.4. Zona de transición y meta.

<u>Transición y meta de la prueba Supersprint.</u>

La transición se colocará en el aparcamiento del pantano González Lacasa.

4.5. Zona de salida y meta.

La zona de salida se ubica en el pantano González Lacasa y meta en el aparcamiento del pantano (ver plano punto 4.4.)

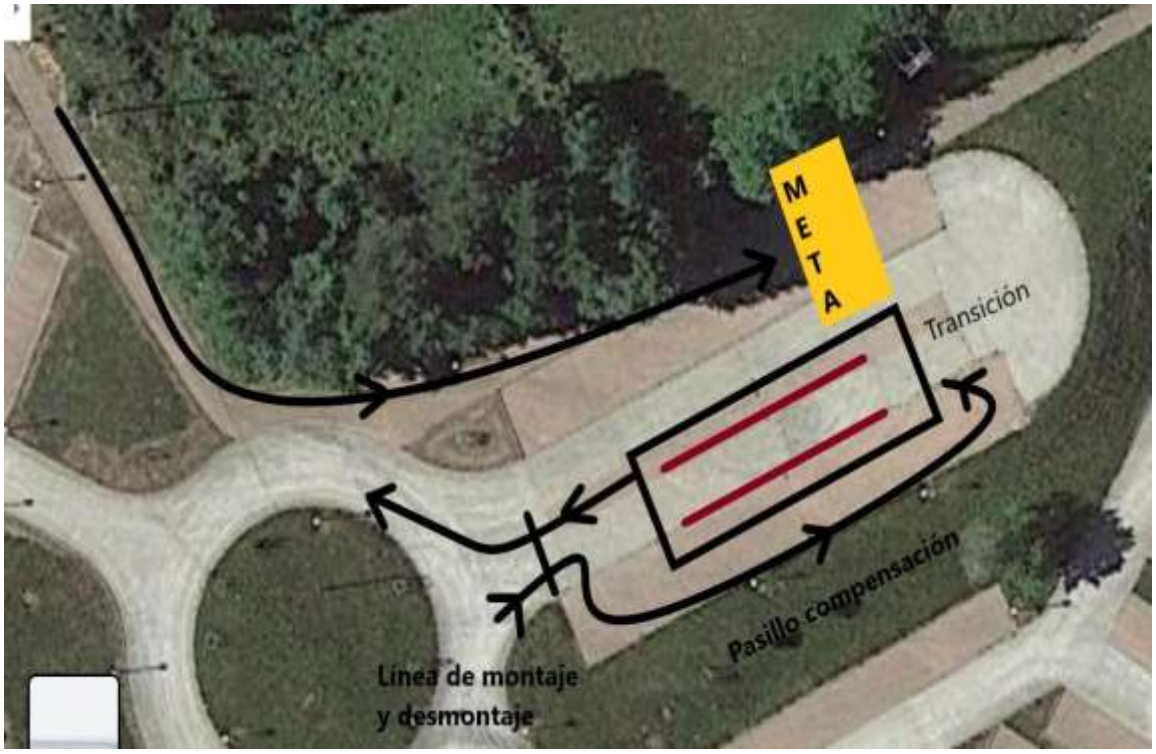

4.6. Ubicación de otros servicios.

La recogida de los dorsales se realizará en la zona de meta y transición.

Se ruega atender a las indicaciones del plano en cuanto a las zonas de aparcamiento. No aparcar en las carreteras y calles de acceso al pantano, ni por las zonas por las que transcurre la prueba.

Gobierno de La Rioja

5. Premios.

Se entregará recuerdo de participación a todos los deportistas.

6. Inscripciones.

Se establecen dos pasos a seguir:

- **1º Inscribirse en los Juegos Deportivos de La Rioja (una sola vez y para toda la temporada) https://inscripcionesjuegosdeportivos.larioja.org**
- **2º Una vez inscrito en los Juegos Deportivos, inscribirse gratuitamente en cada prueba que el niño/a vaya a participar, a través de http://www.fertriatlon.com**

Las inscripciones se formalizarán OBLIGATORIAMENTE por internet, a través del acceso a la url https://inscripcionesjuegosdeportivos.larioja.org o a través de la página web del Gobierno de La Rioja, http://www.larioja.org/deporte. Abierta la inscripción durante toda la temporada.

Para participar en cada jornada, los responsables de cada entidad deberán inscribirle a través de la plataforma http://www.rockthesport.com, en la página habilitada para cada prueba en la página web de la FERTRI http://www.fertriatlon.com. **La hora límite de comunicación de participación serán las 23:59h del martes anterior a cada prueba**.

Será obligatorio seguir los dos pasos para poder participar en cada prueba de los JJDD.

7. Reglamento.

La prueba se celebrará el **27 de mayo de 2023** a las **17:00 horas** en el pantano González Lacasa del Rasillo de Cameros.

Podrán participar todos aquellos niños y niñas en categorías infantil, cadete nacidos entre los años **2008-2011** (ambos inclusive).

Todas las pruebas constarán de 3 segmentos: el 1º de natación, el 2º de ciclismo y el 3º de carrera a pie, cuyas normas básicas serán:

Segmento 1 natación: Los deportistas deberán tomar la salida con el gorro de la prueba.

Segmento 2 Ciclismo: Los deportistas deberán ponerse el dorsal y llevarlo en laparte trasera del cuerpo, de forma que quede bien visible.

Segmento 3 Carrea Pie: Los deportistas deberán colocarse el dorsal en la parte delantera del cuerpo, de forma que queda bien visible.

Las transiciones en el área de transición se realizarán siempre en el mismosentido, entrando siempre por un acceso y saliendo por el otro.

Segmento 2 Ciclismo:

- Al comienzo de este segmento, los corredores estarán obligados a subirse a la bicicleta fuera del área de transición, en la línea que se marque en el suelo.

- Al finalizar, deberán bajarse de la bicicleta antes de entrar en dicha área de transición.

- La bicicleta deberá dejarse en el espacio asignado para cada corredor en el interior del área de transición.

- Se deberá usar casco rígido y atado en todo momento durante el segundo sector(ciclismo).

- Ante una avería de la bicicleta en las categorías Infantil, Alevín, Benjamín y Pre- benjamín, se permite la ayuda externa para solucionar la avería por parte de oficiales, técnicos u organización.

- Durante el segmento de bicicleta está permitido el drafting (ir a rueda de otro deportista).

- **Solo se podrá competir con bicicleta de carretera.** No están permitidas bicicletas de contrarreloj. Tampoco está permitido el uso de acoples en el manillar.

Será responsabilidad del corredor, padre, madre o responsable legal estar bien preparado parala competición, es decir, gozar de buena salud física en general, así como tener un nivel aceptable de preparación.

Todos los participantes inscritos estarán cubiertos por una póliza de seguro de Responsabilidad Civil por daños a terceros, así como por la póliza de seguro de accidentes vinculada a su licencia que cubrirá los accidentes deportivos que se produzcan como consecuencia directa del desarrollo de la prueba. Asimismo, los corredores contarán con la Cobertura de una unidad de asistencia sanitaria.

Con el fin de promover una práctica deportiva alejada de la búsqueda de la victoria y de la competitividad en edades tempranas, **no** se establecerán **premios**.

Se realizará el aviso de los deportistas a cámara de llamadas 5' antes de cada salida. Se intentará disponer del mayor número de voluntarios posible para guiar a los chicos y chicas en el área de transiciones y ayudarles con la recogida y entrega de labicicleta durante la prueba.

El Delegado Técnico, tendrá la decisión final ante cualquier anomalía para el transcurso de la prueba. El Delegado Técnico estará asistido por Oficiales Técnicos que velarán por el cumplimiento del Reglamento. En caso de no haber Delegado Técnico, un Oficial será el responsable del cumplimiento del Reglamento de la prueba.

Se insta a los corredores a respetar el medio ambiente, a no arrojar residuos al suelo durante la marcha y a transitar exclusivamente por el trazado del recorrido.

Los únicos vehículos autorizados a seguir la prueba son los designados por la organización. Queda totalmente prohibido seguir a los corredores en moto o bicicleta.

Los corredores deberán cumplir todos los aspectos recogidos en el "https://triatlon.org/wp- content/uploads/2020/01/Circular.2.20.Competiciones-REGLAMENTO-DE-COMPETICIONES- EDICION-2020-rev-12-01.pdf".

Los horarios, distancias y recorridos propuestos podrán sufrir modificaciones.

La organización se reserva el derecho de resolver las cuestiones no previstas en este Reglamento y a modificarlo antes de la celebración de la prueba, en cuyo caso se informará a los inscritos oportunamente.

Esta prueba pertenece al calendario de Triatlón de la FERTRI. Mediante su inscripción, el corredor consiente expresamente que sus datos básicos (nombre, apellidos, NIF/NIE/Pasaporte, fecha de nacimiento, sexo y lugar de residencia), seantratados por la organización. En todo caso, y tal como establece la Ley Orgánica de 15/1999, de 13 de diciembre, de Protección de Datos de Carácter Personal y la Ley 34/2002, de 11 de julio, de servicios de la sociedad de la información y de comercio electrónico, el interesado puede ejercer sus derechos de acceso, rectificación, cancelación y oposición.

De acuerdo a los intereses deportivos de promoción de la prueba a través de cualquier dispositivo (prensa, internet, publicidad, …), los inscritos ceden de manera expresa a la organización el derecho a reproducir el nombre y los dos apellidos, su

imagen y su resultado obtenido.

La participación en el “Triatlón El Rasillo 2023” supone la plena aceptación de estas normas

9. Autorización de menores.

Todos los menores que deseen participar en la prueba deberán disponer de la autorización de sus padres o tutores legales. Para ello deberán cumplimentar y entregar la autorización pertinente Anexo 1.
De la misma forma, los padres o tutores legales deberán autorizar el uso de imágenes y videos para poder participar. Ello se realizará mediante la autorización de imágenes Anexo 3.

Descarga de los anexos en la web de la FERTRI.

TRIATLÓN EL RASILLO JJ.DD. CATEGORIAS ALEVIN, BENJAMIN Y PREBENJAMIN

Índice.

1. Presentación de la prueba.
2. Ficha técnica.
3. Categorías y horarios.
4. Circuitos.
   - 4.1. Infantil y Alevín.
   - 4.2. Benjamín y Prebenjamín.
   - 4.3. Área de transición, salida y meta.
   - 4.4. Ubicación de otros servicios.
5. Premios.
6. Inscripciones.
7. Reglamento.

1. Presentación de la prueba.

El Triatlón El Rasillo es una competición organizada por la FERTRI y el Ayuntamiento del Rasillo de Cameros, con la colaboración dl Club Rioja Triatlón.

La prueba conta de un triatlón que se realizará el sábado 27 de mayo.

La prueba se realizará en los entornos más distintivos del Rasillo de Cameros y del Pantano González Lacasa. Promocionando el entorno como un lugar de turismo deportivo ideal por la belleza de sus paisajes naturales, la tranquilidad de sus carreteras y caminos y su gran gastronomía y cultura.

2. Ficha técnica de triatlón

- Nombre de la prueba: Triatlón El Rasillo.
- Categorías: **Alevín, Benjamín y Prebenjamín.**
- Fecha: 27/05/2023
- Tipo de prueba: Triatlón.
- Especialidad: Triatlón de carretera.
- Segmentos: Natación - Ciclismo - Carrera a pie.
- Lugar de salida y meta: Pantano González Lacasa.
  Aparcamiento PantanoGonzález Lacasa
- Lugar de recogida de dorsales: Pantano González Lacasa
- Horario de recogida de dorsales: **de 14:00 a 14:30 h para Alevín Benjamín y Prebenjamím.**
- Horario de apertura del área de transición: **Apertura 14:15 Cierre 14:45 h.**
- Horario de inicio de la prueba: **15:00 h Alevín**
  15:30 h Benjamín y Prebejamín.
- Inscripción:
  Las inscripciones se realizarán en la web de la Federación Riojana deTriatlón www.fertriatlon.com .
- Organización:
  Federación Riojana de Triatlón.
  Club Rioja Triatlón.
  Ayuntamiento del Rasillo de Cameros.

3. Categorías y horarios.

Se celebrarán 2 pruebas con las distintas categorías y las distancias aproximadas que a continuación se exponen. En caso de escasa participación en alguna de las categorías se podrán unificar las salidas y ajustar las distancias.
La prueba comenzará:

- Alevín 14:00 h
- Benjamín - Prebenjamín 14:30 h

Se realizará el aviso de los deportistas a cámara de llamadas:

- Alevín 13:55 h
- Benjamín - Prebenjamín 14:25 h

CATEGORÍA HORA DE SALIDA DURACIÓN PRUEBA	EDADES AÑO NACIMIENTO	DISTANCIAS	CIRCUITOS
ALEVÍN 14:00 HORAS 30 MIN	2012 - 2013	NATACIÓN 200 m CICLISMO 1.5 km CARRERA PIE 700 m	1 VUELTA 1 VUELTA 1 VUELTA
BENJAMÍN 14:30 HORAS 15 MIN	2014 -2015	NATACIÓN 100 m CICLISMO 800 m CARRERA PIE 500 m	1 VUELTA 1 VUELTA 1 VUELTA
PREBENJAMÍN 14:30 HORAS 15 MIN	2016	NATACIÓN 100 m CICLISMO 800 m CARRERA PIE 500 m	1 VUELTA 1 VUELTA 1 VUELTA

4. Circuitos.

A continuación, se muestran los detalles de los diferentes sectores de la prueba, así como de la zona de transición, de la zona de salida y meta y la ubicación de otros servicios que se prestan a los deportistas durante la competición.

4.1 ALEVÍN

Sector 1, Natación: distancia **total 200 m. UNA vuelta**

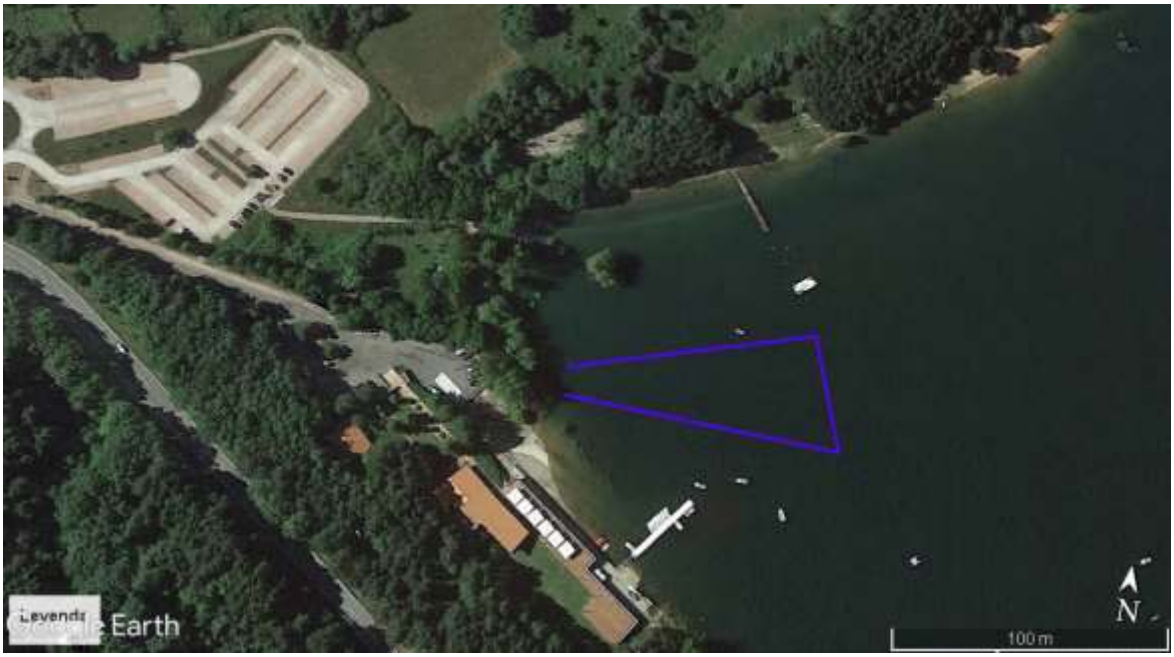

Sector 2, Ciclismo: distancia **total 1.5 km. UNA vuelta.**

Sector 3, Carrera a pie: distancia **total 700 m. Una vuelta.**

4.2 BENJAMÍN Y PREBENJAMÍN

Sector 1, Natación: distancia **total 100 m. UNA vuelta**

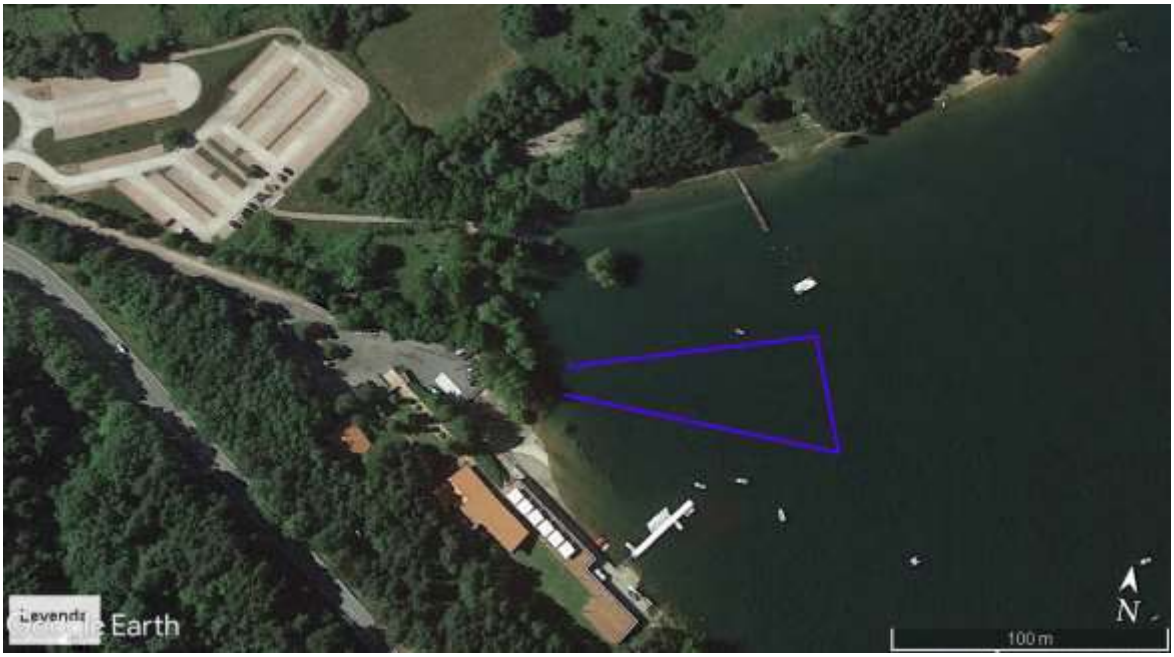

Sector 2, Ciclismo: distancia **total 800 m. UNA vuelta.**

Sector 3, Carrera a pie: distancia **total 500 m. Una vuelta.**

4.3 Área de transición, salida y meta.

A - El área de transición será la cámara de llamada (zona de espera) diez metros antes de la salida.
C - La zona de transición estará controlada desde las 13:45 horas hasta las 15:00 horas. Después de la hora señalada, la organización no se hace responsable del material que pueda quedar en el interior de los boxes.
E - Para la retirada del material que cada deportista tenga en los boxes, será **obligatoria** la presentación de su dorsal.
F - En todo caso, la normativa aplicable a la prueba será la contemplada por la Federación Riojana de Triatlón y la Federación Española de Triatlón.

PLANO Y DESCRIPCIÓN

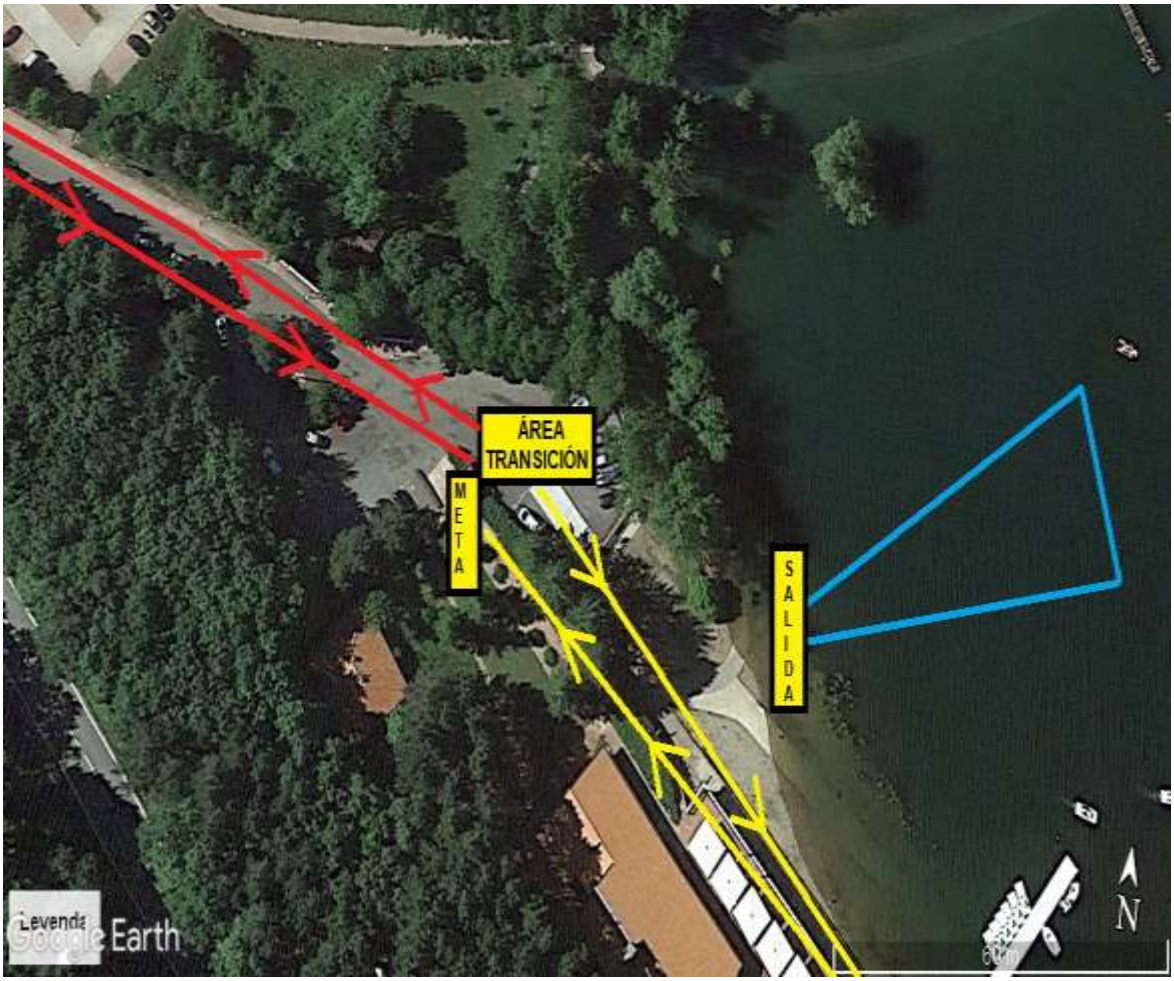

4.4 Ubicación de otros servicios.

La recogida de los dorsales se realizará en la zona de salida.
Se ruega atender a las indicaciones del plano en cuanto a las zonas de aparcamiento. No aparcar en las calles y caminos por los que transcurren los circuitos.

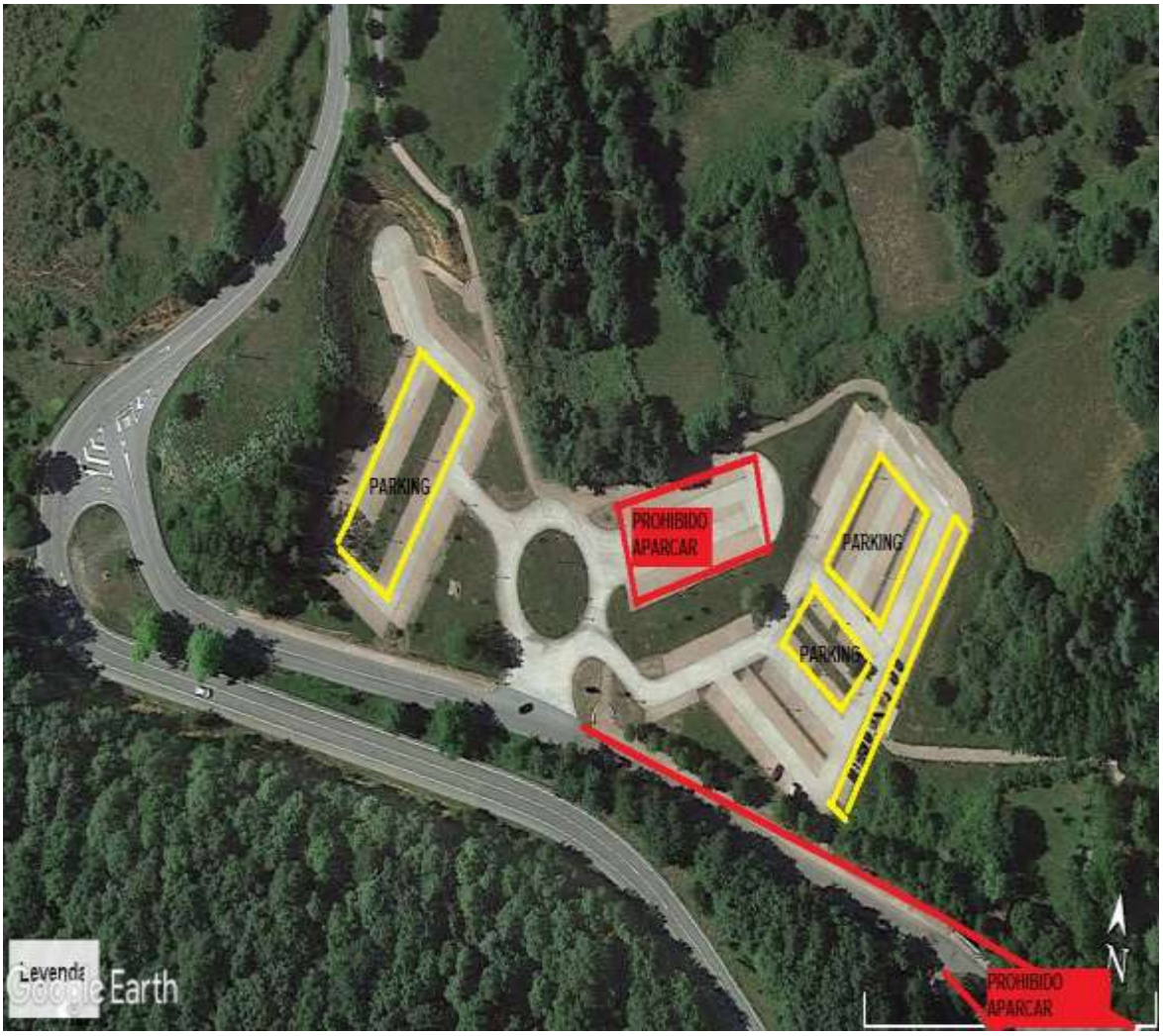

5. Premios.

Con el fin de promover una práctica deportiva alejada de la búsqueda de la victoria y de la competitividad en edades tempranas (prebenjamín, benjamín, alevín), no se establecerán premios.

6. Inscripciones.

Se establecen **dos pasos** a seguir:
- 1º Inscribirse en los Juegos Deportivos de La Rioja (una sola vez y para toda la temporada) https://inscripcionesjuegosdeportivos.larioja.org
- 2º Una vez inscrito en los Juegos Deportivos, inscribirse gratuitamente en cada prueba que el niño/a vaya a participar, a través de http://www.fertriatlon.com

Las inscripciones se formalizarán **OBLIGATORIAMENTE** por internet, a través del acceso a la url https://inscripcionesjuegosdeportivos.larioja.org o a través de la página web del Gobierno de La Rioja, http://www.larioja.org/deporte. Abierta la inscripción durante toda la temporada.
Para participar en cada jornada, los responsables de cada entidad deberán inscribirle a través de la plataforma http://www.rockthesport.com, en la página habilitada para cada prueba en la página web de la FERTRI http://www.fertriatlon.com. La hora límite de comunicación de participación serán las 23:59h del martes anterior a cada prueba.
Será obligatorio seguir los dos pasos para poder participar en cada prueba de los JJDD.

El precio público a ingresar por la entidad, a través de la cual se formaliza la inscripción, es de **8,00 € cada deportista para toda la temporada.**

Medios de pago. Mediante transferencia bancaria al número de cuenta de CaixaBank
IBAN ES37 2100 6196 3113 0028 2246

La apertura de inscripciones 1 de mayo a las 12:00. Cierre de inscripciones 23 de mayo a las 23:59.

7. Reglamento.

1. La prueba se celebrará el **27 de febrero 2023** a las **14:00 horas** en El Rasillo.

2. Podrán participar todos aquellos niños y niñas nacidos entre los años **2012** y **2016**.

3. Todas las pruebas constarán de 3 segmentos: el primero de natación, el segundo de ciclismo carretera o todo terreno (BTT) y el tercero de carrera a pie, cuyas normas básicas serán:

Segmento 1 natación: Los deportistas deberán tomar la salida con el gorro de la prueba.

Segmento 2 Ciclismo: Los deportistas deberán ponerse el dorsal y llevarlo en laparte trasera del cuerpo, de forma que quede bien visible.

Segmento 3 Carrea Pie: Los deportistas deberán colocarse el dorsal en la parte delantera del cuerpo, de forma que queda bien visible.

Las transiciones en el área de transición se realizarán siempre en el mismosentido,

entrando siempre por un acceso y saliendo por el otro.

Segmento 2 Ciclismo:

- Al comienzo de este segmento, los corredores estarán obligados a subirse a la bicicleta fuera del área de transición, en la línea que se marque en el suelo.

- Al finalizar, deberán bajarse de la bicicleta antes de entrar en dicha área de transición.

- La bicicleta deberá dejarse en el espacio asignado para cada corredor en el interior del área de transición.

- Se deberá usar casco rígido y atado en todo momento durante el segundo sector(ciclismo).

- Ante una avería de la bicicleta en las categorías Infantil, Alevín, Benjamín y Pre- benjamín, se permite la ayuda externa para solucionar la avería por parte de oficiales, técnicos u organización.

- Durante el segmento de bicicleta está permitido el drafting (ir a rueda de otro deportista).

- **Se podrá competir con bicicleta de carretera o BTT.** No están permitidas bicicletas de contrarreloj. Tampoco está permitido el uso de acoples en el manillar.

Será responsabilidad del corredor, padre, madre o responsable legal estar bien preparado parala competición, es decir, gozar de buena salud física en general, así como tener un nivel aceptable de preparación.

Todos los participantes inscritos estarán cubiertos por una póliza de seguro de Responsabilidad Civil por daños a terceros, así como por la póliza de seguro de accidentes vinculada a su licencia que cubrirá los accidentes deportivos que se produzcan como consecuencia directa del desarrollo de la prueba. Asimismo, los corredores contarán con la Cobertura de una unidad de asistencia sanitaria.

Con el fin de promover una práctica deportiva alejada de la búsqueda de la victoria y de la competitividad en edades tempranas, **no** se establecerán **premios**.

Se realizará el aviso de los deportistas a cámara de llamadas 5’ antes de cada salida. Se intentará disponer del mayor número de voluntarios posible para guiar a los chicos y chicas en el área de transiciones y ayudarles con la recogida y entrega de labicicleta durante la prueba.

El Delegado Técnico, tendrá la decisión final ante cualquier anomalía para el transcurso de la prueba. El Delegado Técnico estará asistido por Oficiales Técnicos que velarán por el cumplimiento del Reglamento. En caso de no haber Delegado Técnico, un Oficial será el responsable del cumplimiento del Reglamento de la prueba.

Se insta a los corredores a respetar el medio ambiente, a no arrojar residuos al suelo durante la marcha y a transitar exclusivamente por el trazado del recorrido.

Los únicos vehículos autorizados a seguir la prueba son los designados por la organización. Queda totalmente prohibido seguir a los corredores en moto o bicicleta.

Los corredores deberán cumplir todos los aspectos recogidos en el "https://triatlon.org/wp- content/uploads/2020/01/Circular.2.20.Competiciones-REGLAMENTO-DE-COMPETICIONES- EDICION-2020-rev-12-01.pdf".

Los horarios, distancias y recorridos propuestos podrán sufrir modificaciones.

La organización se reserva el derecho de resolver las cuestiones no previstas en este Reglamento y a modificarlo antes de la celebración de la prueba, en cuyo caso se informará a los inscritos oportunamente.

Esta prueba pertenece al calendario de Triatlón de la FERTRI. Mediante su inscripción, el corredor consiente expresamente que sus datos básicos (nombre, apellidos, NIF/NIE/Pasaporte, fecha de nacimiento, sexo y lugar de residencia), seantratados por la organización. En todo caso, y tal como establece la Ley Orgánica de 15/1999, de 13 de diciembre, de Protección de Datos de Carácter Personal y la Ley 34/2002, de 11 de julio, de servicios de la sociedad de la información y de comercio electrónico, el interesado puede ejercer sus derechos de acceso, rectificación, cancelación y oposición.

De acuerdo a los intereses deportivos de promoción de la prueba a través de cualquier dispositivo (prensa, internet, publicidad, …), los inscritos ceden de manera expresa a la organización el derecho a reproducir el nombre y los dos apellidos, su imagen y su resultado obtenido.

La participación en el "Triatlón El Rasillo 2023" supone la plena aceptación de estas normas

10. Autorización de menores.

Todos los menores que deseen participar en la prueba deberán disponer de la

autorización de sus padres o tutores legales. Para ello deberán cumplimentar y entregar la autorización pertinente Anexo 1.
De la misma forma, los padres o tutores legales deberán autorizar el uso de imágenes y videos para poder participar. Ello se realizará mediante la autorización de imágenes Anexo 3.

Descarga de los anexos en la web de la FERTRI.

.

AUTORIZACIÓN DE MENORES

AUTORIZACIÓN PATERNA/MATERNA para la participación de menores en el

<u>Triatlón Supersprint de El Rasillo del día 27 de mayo de 2023</u>:

D/Dña ……

con DNI …….…….. como padre/madre del menor:

…….…… con DNI: …….…… y con fecha de nacimiento: ……/……../……., **AUTORIZO bajo mi responsabilidad** por medio del presente escrito a participar en el evento deportivo de hoy, aceptando la normativa y condiciones de la misma y eximiendo de toda responsabilidad a los organizadores, colaboradores y voluntarios en cuanto al desarrollo de sus funciones se refiere.

Asimismo DECLARO que:

1. Conozco y acepto íntegramente el Reglamento de la Prueba y las Normas de los Organismos implicados.

2. Mi representado se encuentra, en condiciones físicas adecuadas y suficientemente entrenado para participar voluntariamente, y que no padece enfermedad, defecto físico o lesión que pueda agravarse en esta Actividad.

3. Conozco que el circuito ciclista y de carrera a pie estarán abiertos al tráfico, por lo que los participantes deberán respetar las normas de circulación.

4. Acepto que la organización decline toda responsabilidad por daños, perjuicios o lesiones que los participantes se puedan ocasionar a sí mismos o a otras personas.

5. Autorizo a la Organización del Evento para usar cualquier fotografía, filmación, grabación o cualquier otra forma de archivo de mi participación o la de mi representado, en este evento, sin derecho a contraprestación económica.

En ……. a ..... de..... de 2023

Firma del padre/madre o tutor legal.

Gobierno de La Rioja

fertri
FEDERACIÓN RIOJANA DE TRIATLÓN

www.fertriatlon.com

AUTORIZACIÓN USO DE IMÁGENES

D/Dña…….. con DNI…….…… Como madre/padre o tutor del menor…….……

Autorizo a la Delegación Riojana de Triatlón a hacer uso del material fotográfico y audiovisual de las actividades que se lleven a cabo en la entidad. Las imágenes podrán ser usadas para:

Difusión de actividades y eventos a través de la página web, blog y redes sociales de la entidad.

Uso interno en memorias y proyectos de la asociación.

Documentos y material gráfico impreso como carteles, folletos y manuales.

La entidad se compromete a que la utilización de estas imágenes en ningún caso supondrá un daño a la honra e intimidad del menor, ni será contraria a los intereses de los menores, respetando la normativa en materia de protección de datos, imagen y protección jurídica del menor.

Y para que así conste firmo la autorización en (municipio)…….. A (día)…. de (mes)….. de (año)……..

Fdo:…….…….

De conformidad con la Ley Orgánica 15/1999 de Protección de Datos Personales, da su consentimiento para el tratamiento de los datos personales aportados a través de esta autorización. Estos datos serán incorporados al fichero titularidad de la entidad, inscrito en el Registro General de la Agencia Española de Protección de Datos. Sus datos serán utilizados para dar validez a la presente autorización.

Gobierno de La Rioja