fertri

TRIATLÓN CROS DE CALAHORRA

1/10/22 16:00 H.

Organiza:

fertri

FEDERACIÓN RIOJANA DE TRIATLÓN

Gobierno de La Rioja

CALAHORRA TRIATLON

Gobierno de La Rioja

CALAHORRA TRIATLON

TRIATLÓN CROS DE CALAHORRA

CAMPEONATO RIOJANO DE TRIATLÓN CROS

Índice.

1. Presentación de la prueba.
2. Ficha técnica.
3. Categorías y horarios.
4. Circuitos.
    - 4.1. Primer sector.
    - 4.2. Segundo sector.
    - 4.3. Tercer sector.
    - 4.4. Área de transición.
    - 4.5. Zona de salida y meta.
    - 4.5. Ubicación de otros servicios.
5. Premios.
6. Inscripciones.
7. Reglamento.

1. Presentación de la prueba.

El "I Triatlón Cros de Calahorra" es una competición organizada por la Federación Riojana de Triatlón con la colaboración del Ayuntamiento de Calahorra y el Club Triatlón Calahorra.

Tendrá lugar en Calahorra, el sábado día 1 de octubre de 2022, teniendo como punto de partida y llegada en el Embalse del Perdiguero, situando allí la zona de boxes y de transición, y en las instalaciones deportivas los espacios habilitados para parking.

El Embalse del Perdiguero es un espacio de recreo en plena naturaleza, que reúne las condiciones idóneas para la práctica deportiva.

Se trata de una masa de agua de unas 20 hectáreas de superficie constituyendo la principal zona forestal del término municipal de Calahorra.

De manera conjunta se realizará la jornada de promoción del Triatlón en Edad Escolar. Una prueba no competitiva de carácter lúdico-deportiva.

2. Ficha técnica.

- Nombre de la prueba: Triatlón Cros de Calahorra.
- Fecha: 01/10/2022
- Tipo de prueba: Triatlón Cros Sprint.
- Especialidad: Triatlón Cros. Campeonato Riojano de Triatlón Cros.
- Segmentos: Natación 750 m - Ciclismo 17 km - Carrera a pie 5 km.
- Lugar de salida y meta: Embalse el Perdiguero, Calahorra, La Rioja.
- Lugar de recogida de dorsales: Embalse del Perdiguero.
- Horario de recogida de dorsales: 14:30 h a 15:15 h
- Horario de apertura del área de transición: Apertura 15:15 h. Cierre 15:45 h.
- Cámara de llamadas: 15:50 h.
- Horario de inicio de la prueba: 16:00 h
- Inscripción: Las inscripciones se realizarán en la web de la Federación Riojana de Triatlón www.fertriatlon.com . Apertura de inscripciones 01 de agosto a las 12:00. Cierre de inscripciones 27 de septiembre a las 23:59 h.

PRECIOS	Del 01 de agosto a las 12:00 h al 25 de septiembre a las 23:59	Del 26 de septiembre al 27 de septiembre a las 23:59 h
FEDERADOS TRIATLÓN CROS	20 €	30 €
FEDERADOS TRIATLÓN CROS + DUATLÓN CROS	30 €	40 €
NO FEDERADOS TRIATLÓN CROS	30 €	40 €
NO FEDERADOS TRIATLÓN CROS + DUATLÓN CROS	40 €	50 €

- Organización:
  Federación Riojana de Triatlón.
  Ayuntamiento de Calahorra.
  Club Calahorra Triatlón.

3. Categorías y horarios.

La prueba se disputará en categorías masculinas y femeninas, en juvenil, junior, sub 23, absoluta, veterano 1-2-3.

La prueba comenzará a las 16:00 h.

Se realizará el aviso de los deportistas a cámara de llamadas a las 15:50h.

Entrega de premios a las 18:00 h (aproximadamente).

4. Circuitos.

A continuación, se muestran los detalles de los diferentes sectores de la prueba, así como del área de transición, de la zona de salida y meta y la ubicación de otros servicios que se prestan a los deportistas durante la competición.

4.1. Primer sector.

Natación: distancia **total de 750 m.**

Salida en el Embalse del Perdiguero desde mojado. Consiste en completar un recorrido de 750 metros señalado por boyas de referencia que se irán dejando en todo momento a la izquierda.

El sector de natación estará vigilado por socorristas en lancha y kayaks de apoyo.

Habrá alfombras desde el pantano hasta el área de transición, para que los triatletas puedan desplazarse descalzos.

Existirá un tiempo de corte para este sector de 30 minutos. Antes de ese tiempo el deportista deberá haber comenzado el sector de ciclismo.

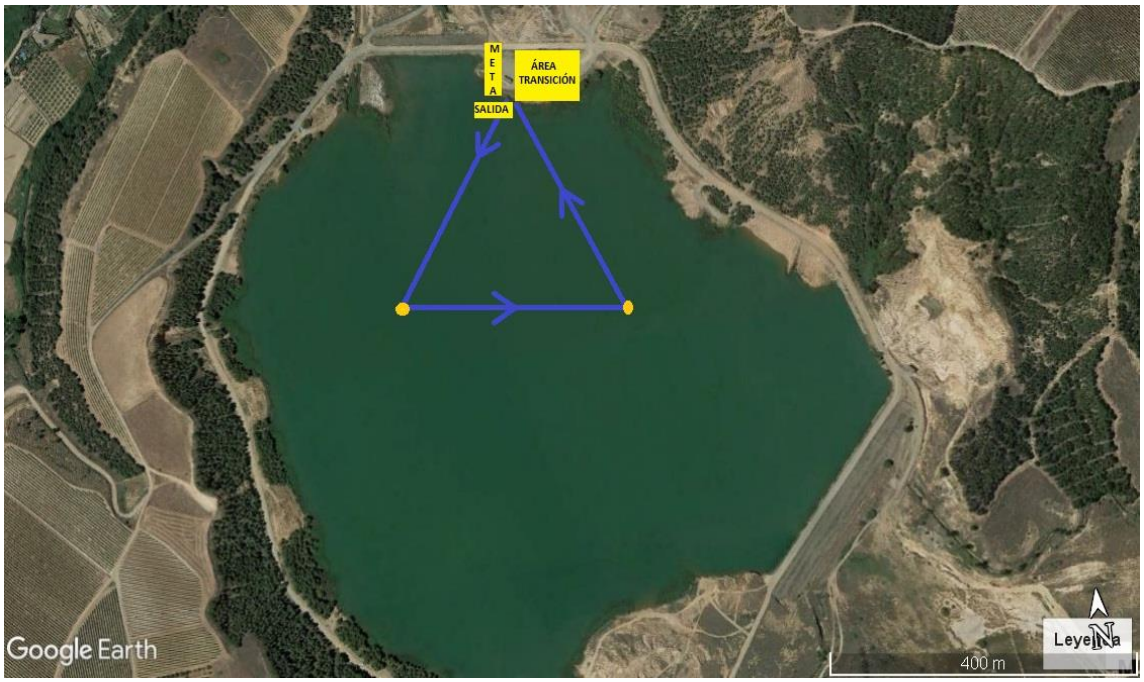

4.2. Segundo sector.

Ciclismo MTB: distancia total **17 km.**

Dos vueltas de 8.5 km cada vuelta en sentido antihorario.

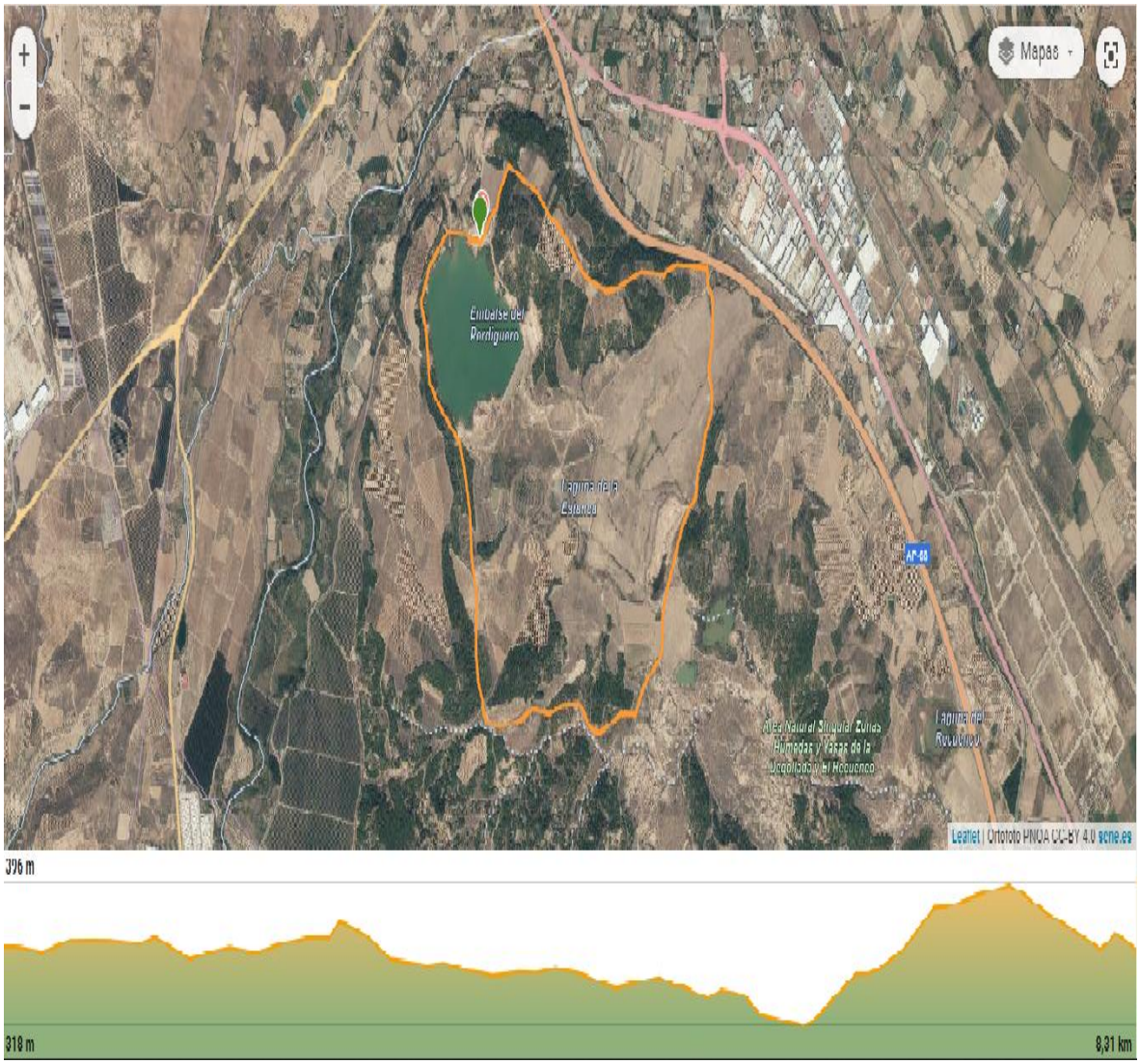

4.3. Tercer sector.

Carrera a pie: distancia total **5 km.**

Una vuelta al embalse de 5 km en sentido horario.

4.4. Área de transición.

A - El área de transición estará en el Embalse del Perdiguero. A esta zona acotada sólo podrán acceder los triatletas presentando la Licencia 2022 o el DNI, **desde las 15:15 h. hasta las 15:45 h.** para que los Oficiales realicen la verificación del material.

B - La zona de transición estará controlada desde las 15:00 horas hasta las 18:00 horas. Después de la hora señalada, la organización no se hace responsable del material que pueda quedar en el interior de los boxes.

C - Siempre que se cuente con el permiso de los jueces, se permitirá la entrada al área de transición únicamente a los deportistas que presenten su licencia federativa o DNI, pero nunca durante el desarrollo de la carrera

D - Para la retirada del material que cada deportista tenga en los boxes, será **obligatoria** la presentación de su dorsal.

E - En todo caso, la normativa aplicable a la prueba será la contemplada por la Federación Riojana de Triatlón y la Federación Española de Triatlón.

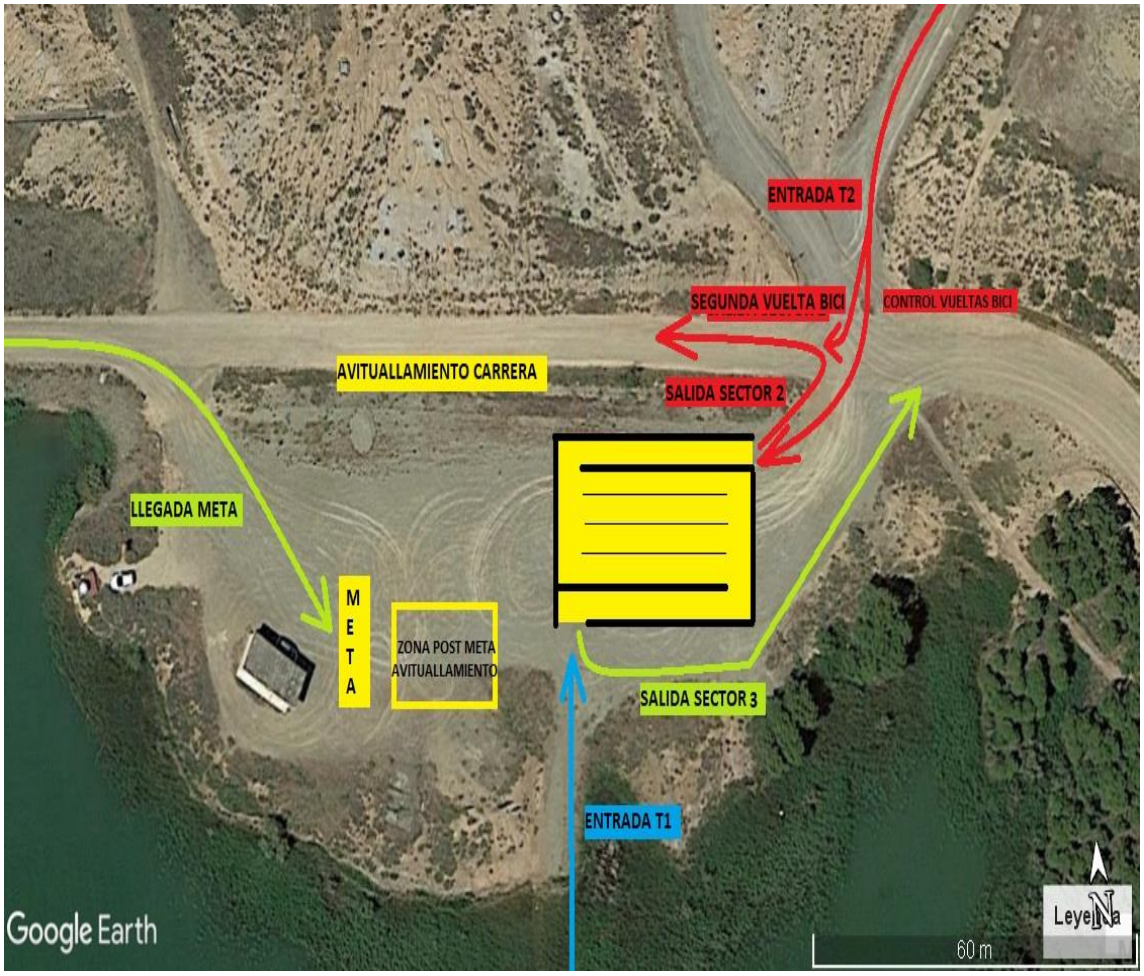

4.5. Zona de salida y meta.

La zona de salida y meta se ubican en el Embalse del Perdiguero. La Salida se dará desde mojado.

4.6. Ubicación de otros servicios.

La recogida de los dorsales se realizará en la zona de boxes.

Se ruega atender a las indicaciones del plano en cuanto a las zonas de aparcamiento. No aparcar en las calles y caminos por los que transcurren los circuitos.

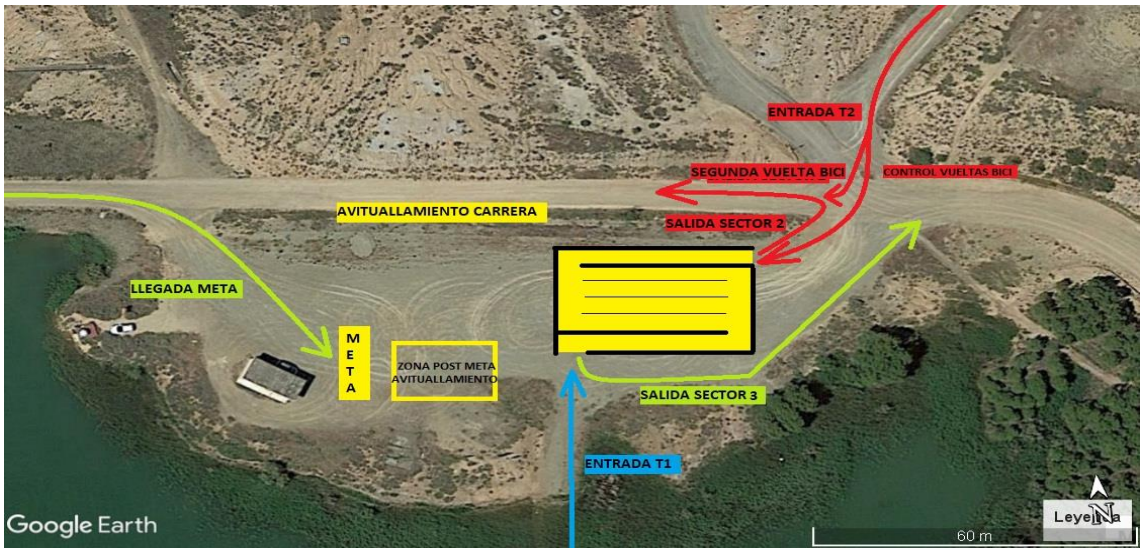

5. Premios.

A LA GENERAL

1º y 1ª – 300 € y trofeo

2º y 2ª – 150 € y trofeo

3º y 3ª – 50 € y trofeo

Las categorías serán: juvenil, junior, sub-23 y veterano 1-2-3

Se entregará trofeo a los 3 primeros clasificados de la general masculinos y femeninos (con licencia FERTRI) como ganadores del **Campeonato de La Rioja de Triatlón Cros** y medallas a los 3 primeros de cada categoría. Medallas al mejor club masculino y femenino del Campeonato de La Rioja.

6. Inscripciones.

Las inscripciones se realizarán en la web de la Federación Riojana de Triatlón www.fertriatlon.com .
Apertura de inscripciones 01 de agosto a las 12:00. Cierre de inscripciones 27 de septiembre a las 23:59 h.

7. Reglamento.

1. El Triatlón Cros de Calahorra es una prueba incluida en el calendario de la Federación Riojana de Triatlón, siendo **Campeonato Riojano de Triatlón Cros Categoría Absoluta**, en cuya organización participan la Federación Riojana de Triatlón, el Ayuntamiento de Calahorra y el Club Calahorra Triatlón.

2. La prueba se celebrará en Calahorra el 01 de octubre de 2022, a las 16:00 horas.

3. Las categorías que podrán competir en la prueba son juvenil, junior, sub 23, absoluto, veterano 1, veterano 2 y veterano 3.

Todas las categorías disputarán la prueba en formato sprint (750m/18km/5km).

4. Durante el segmento de bicicleta el drafting (ir a rueda de otro deportista) está permitido.

5. Solo se podrá competir con bicicleta MTB. No están permitidas bicicletas de contrarreloj. Tampoco está permitido el uso de acoples en el manillar.

6. Será responsabilidad del corredor, y en el caso de los menores del padre, madre o responsable legal, estar bien preparado para la competición, es decir, gozar de buena salud física en general, así como tener un nivel aceptable de preparación.

7. Todos los participantes inscritos estarán cubiertos por una póliza de seguro de Responsabilidad Civil por daños a terceros, así como por la póliza de seguro de accidentes vinculada a su licencia que cubrirá los accidentes deportivos que se produzcan como consecuencia directa del desarrollo de la prueba. Asimismo, los corredores contarán con la cobertura de una unidad de asistencia sanitaria.

8. Se realizará el aviso de los deportistas a cámara de llamadas 10' antes de cada salida.

9. El Delegado Técnico tendrá la decisión final ante cualquier anomalía para el transcurso de la prueba. El Delegado Técnico estará asistido por Oficiales Técnicos que velarán por el cumplimiento del Reglamento.

10. Se insta a los corredores a respetar el medio ambiente, a no arrojar residuos al suelo durante la marcha y a transitar exclusivamente por el trazado del recorrido.

11. Los únicos vehículos autorizados a seguir la prueba son los designados por la organización. Queda totalmente prohibido seguir a los corredores en moto o bicicleta o a píe.

12. Los corredores deberán cumplir todos los aspectos recogidos en la https://triatlon.org/wp-content/uploads/2022/02/Circular.3.22-Competiciones-Reglamento-de-Competiciones-edicon-2022.pdf (Obligada lectura)

13. Los horarios, distancias y recorridos propuestos podrán sufrir modificaciones.

14. La organización se reserva el derecho de resolver las cuestiones no previstas en este Reglamento y a modificarlo antes de la celebración de la prueba, en cuyo caso se informará a los inscritos oportunamente.

15. Esta prueba pertenece al calendario de la Federación Riojana de Triatlón. Mediante su inscripción, el corredor consiente expresamente que sus datos básicos (nombre, apellidos, NIF/NIE/Pasaporte, fecha de nacimiento, sexo y lugar de residencia), sean tratados por la organización. En todo caso, y tal como establece la Ley Orgánica de 15/1999, de 13 de diciembre, de Protección de Datos de Carácter Personal y la Ley 34/2002, de 11 de julio, de servicios de la sociedad de la información y de comercio electrónico, el interesado puede ejercer sus derechos de acceso, rectificación, cancelación y oposición.

16. De acuerdo a los intereses deportivos de promoción de la prueba a través de cualquier dispositivo (prensa, internet, publicidad, …), los inscritos ceden de manera expresa a la organización el derecho a reproducir el nombre y los dos apellidos, su imagen y su resultado obtenido.

17. La participación en el Triatlón Cros de Calahorra supone la plena aceptación de estas normas.

18. La organización se reserva el derecho a modificar cualquier punto del presente reglamento, así como como horarios, fechas, etc., en cuyo caso se avisará al participante con antelación. En caso de no poder realizar el sector de natación por falta de profundidad en el pantano, se realizará un duatlón de 5km a pie, 17 en bicicleta y 2.5 km de carrera manteniendo los circuitos de la prueba original.

fertri

fertri
FEDERACIÓN RIOJANA DE TRIATLÓN

www.fertriatlon.com

AUTORIZACIÓN DE MENORES

AUTORIZACIÓN PATERNA/MATERNA para la participación de menores en el

I Duatlón Supersprint de Berceo del día 21 de marzo de 2021:

D/Dña ……

con DNI …….. como padre/madre del menor:

…… con DNI: …… y con fecha de nacimiento: ……/……../……, **AUTORIZO bajo mi responsabilidad** por medio del presente escrito a participar en el evento deportivo de hoy, aceptando la normativa y condiciones de la misma y eximiendo de toda responsabilidad a los organizadores, colaboradores y voluntarios en cuanto al desarrollo de sus funciones se refiere.

Asimismo DECLARO que:

1. Conozco y acepto íntegramente el Reglamento de la Prueba y las Normas de los Organismos implicados.

2. Mi representado se encuentra, en condiciones físicas adecuadas y suficientemente entrenado para participar voluntariamente, y que no padece enfermedad, defecto físico o lesión que pueda agravarse en esta Actividad.

3. Conozco que el circuito ciclista y de carrera a pie estarán abiertos al tráfico, por lo que los participantes deberán respetar las normas de circulación.

4. Acepto que la organización decline toda responsabilidad por daños, perjuicios o lesiones que los participantes se puedan ocasionar a sí mismos o a otras personas.

5. Autorizo a la Organización del Evento para usar cualquier fotografía, filmación, grabación o cualquier otra forma de archivo de mi participación o la de mi representado, en este evento, sin derecho a contraprestación económica.

En …… a ……. de…….. de 2021

Firma del padre/madre o tutor legal.

Gobierno de La Rioja

CALAHORRA TRIATLON

fertri

fertri
FEDERACIÓN RIOJANA
DE TRIATLÓN

www.fertriatlon.com

AUTORIZACIÓN USO DE IMÁGENES

D/Dña…….. con DNI…… Como madre/padre o tutor del menor……

Autorizo a la Delegación Riojana de Triatlón a hacer uso del material fotográfico y audiovisual de las actividades que se lleven a cabo en la entidad. Las imágenes podrán ser usadas para:

Difusión de actividades y eventos a través de la página web, blog y redes sociales de la entidad.

Uso interno en memorias y proyectos de la asociación.

Documentos y material gráfico impreso como carteles, folletos y manuales.

La entidad se compromete a que la utilización de estas imágenes en ningún caso supondrá un daño a la honra e intimidad del menor, ni será contraria a los intereses de los menores, respetando la normativa en materia de protección de datos, imagen y protección jurídica del menor.

Y para que así conste firmo la autorización en (municipio)……. A (día)…. de (mes)….. de (año)……..

Fdo:…….

De conformidad con la Ley Orgánica 15/1999 de Protección de Datos Personales, da su consentimiento para el tratamiento de los datos personales aportados a través de esta autorización. Estos datos serán incorporados al fichero titularidad de la entidad, inscrito en el Registro General de la Agencia Española de Protección de Datos. Sus datos serán utilizados para dar validez a la presente autorización.

Gobierno de La Rioja

CALAHORRA TRIATLON

fertri

Este cuestionario tiene por objeto conocer el estado de salud actual del deportista en el marco de la COVID-19. Los datos personales facilitados por el participante a la organización (FETRI) tienen por exclusiva finalidad el cumplimiento de los protocolos sanitarios y de seguridad frente al COVID-19 que se han establecido por dicha entidad en cumplimiento de las recomendaciones y pautas generales marcadas por las autoridades sanitarias. El uso de los datos personales facilitados será realizado por la FETRI y su personal conforme a las normativas de aplicación en materia de protección de datos de carácter personal. El titular de los datos tiene derecho a ejercitar los derechos que se encuentran recogidos en las disposiciones normativas vigentes en materia de protección de datos, debiendo ser, en su caso, ejercitados a través de los cauces y procedimientos previstos expresamente en tales normas.

nombre y apellidos	
dirección de residencia	
dirección durante el evento	
teléfono móvil	
correo electrónico	
comunidades y países visitados los últimos 14 días	

PREGUNTAS RELATIVAS A LOS ULTIMOS 14 DIAS	**SI**	**NO**
¿Ha tenido alguna sintomatología relacionada con la COVID-19 o ha estado en contacto cercano (más de 15 minutos a menos de 2 metros de distancia de una persona diagnosticada con la enfermedad o con síntomas de la misma)?		
En el caso de que la respuesta afirmativa añadir observaciones		
¿Ha compartido su vivienda habitual con alguna persona diagnosticada con la enfermedad COVID-19? ¿Ha tenido algún conviviente síntomas de la COVID-19 o ha sido diagnosticado con la enfermedad después de haber permanecido al menos 14 días aislado del resto de convivientes?		
¿Ha estado en cuarentena?		
¿Le han realizado alguna prueba de la COVID-19?		
PCR (especificar resultado) Test serológico cuantitativo por Elisa (especificar resultado) Test de antígenos (rápidos) (especificar resultado.)		
¿Ha necesitado asistencia médica a causa de la COVID-19?		
¿Tiene alguno de los siguientes síntomas o los ha tenido en los últimos 14 días?:		
Fiebre		
Tos seca		
Dolor de cabeza		
Fatiga		
Disnea (dificultad respiratoria)		
Mialgia (malestar muscular)		
Dolor de garaganta		
Dolor en el pecho		
Congestion nasal		
Escalofrios		
Nauseas		
diarrea		
Anosmia (pérdida del sentido del olfato) / Disgeusia (pérdida del sentido del gusto)		
Sabañones / Eritema pernio (picazón, manchas rojas e inflamación especialmente en los dedos de manos y pies)		

Gobierno de La Rioja

CALAHORRA TRIATLON