Volkswagen Navarra Solidaria

Marcha Ciclista Volkswagen Navarra Solidaria (5 octubre 2014)

Recorrido Marcha Cicloturista:

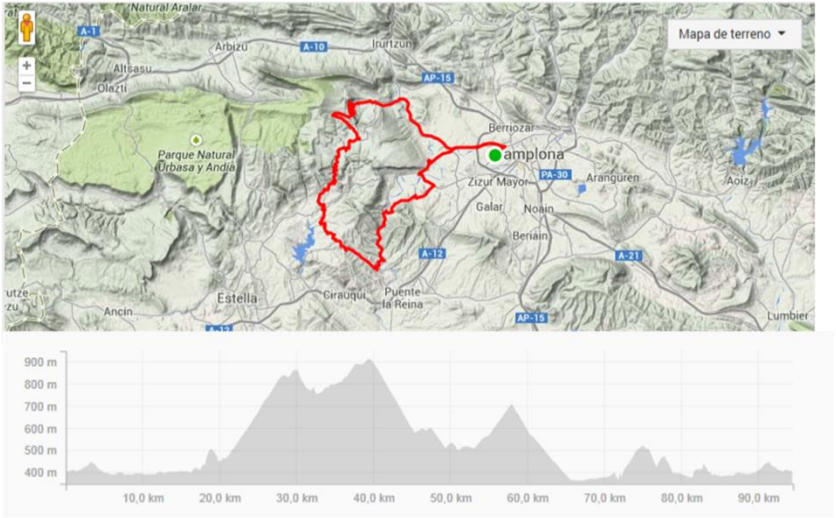

Recorrido Marcha BTT:

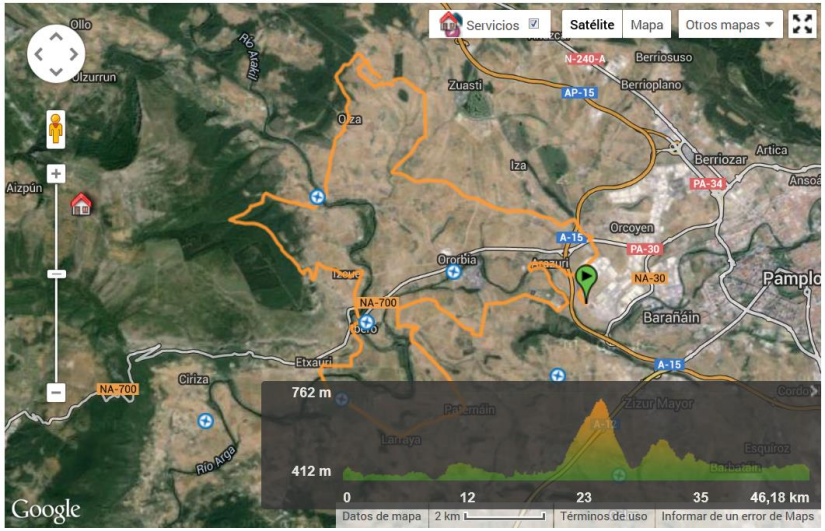

Agenda:

A partir de 07:30	**Entrega de dorsales (Parking Montaje VW Navarra)**
09:00	**Salida Marcha Cicloturista**
09:15	**Salida Marcha BTT**
13:00	**Llegada, avituallamiento en meta. Concierto**
14:30	**Comida (Volkswagen Navarra)**
16:00	**Entrega de premios y sorteo solidario**

A tener en cuenta:
Llegada y salida de las dos marchas: parking Taller de Montaje (puerta 2) de Volkswagen Navarra.
- Salida Landaben, A-15-

Avituallamientos:
Marcha **Cicloturista**: Vidaurre
Marcha **BTT**: Izkue

IMPORTANTE:

Volkswagen Navarra Solidaria

La Marcha Ciclista Volkswagen Navarra Solidaria es una prueba no competitiva, cuyo único fin es recaudar fondos para la asociación **ADANO** y el proyecto "**NIÑOS CONTRA EL CÁNCER**", de la Clínica Universidad de Navarra.

- Volkswagen Navarra Solidaria es una "marcha verde", por lo que se debe respetar tanto la seguridad vial, como el medio ambiente.
- Las marchas están abiertas a los ciclistas mayores de 15 años. Las inscripciones deben realizarse en www.volkswagennavarrasolidaria.es
- La organización se rige por las normas de tráfico vigente.
- El uso del casco es obligatorio.
- Los dorsales e inscripciones son nominales e intransferibles. El dorsal deberá llevarse visible durante la marcha.
- La entrega de dorsales se realizará a partir del día **22 de septiembre** en Irabia Intersport - La Morea (de 10:00 a 22:00 horas) hasta el día 4 de octubre (a las 22:00 horas), o el día 5 de octubre en la salida desde Volkswagen Navarra (a partir de las 7:30 horas).
- Los participantes recibirán un obsequio junto con la recogida de los dorsales.
- **La salida de la marcha cicloturista será a las 9:00 horas, la de la BTT a las 9:15 horas.**
- La organización dispondrá de asistencia mecánica a lo largo de la prueba. En caso de avería la mano de obra será gratuita, pero las piezas correrán a cargo de los participantes.
- Habrá servicio de toma de fotografías.
- La organización dispondrá de un servicio de duchas en la llegada a meta, en las instalaciones de Volkswagen Navarra.
- A la finalización de las marchas habrá un **concierto, calderete,** así como entrega de **premios y sorteos solidarios**.
- El diploma podrá descargarse por internet, una vez finalizado el evento.