# II DUATLÓN
## DE SANTO DOMINGO DE LA CALZADA
## CAMPEONATO DE LA RIOJA DE DUATLÓN 2018

**8 ABRIL 2018**
10.30 H · PLAZA DE ESPAÑA

### DISTANCIAS
**61 KM**: 10 KM + 46 KM + 5 KM

### CATEGORÍAS
Júnior / Sub-23 / Absoluto
Veteranos 1 / Veteranos 2 / Veteranos 3
Solo corredores con licencia federativa en triatlón

### HORARIOS
**8.30 A 10.00 H:** Recogida de dorsales
**9.15 a 10.15 H:** Entrada área de transición
**10.20 H:** Entrada cámara de llamadas
**10.30 H:** Salida masculina
**10.40 H:** Salida femenina
**12.30 a 14.15 H:** Llegada
**14.15 H:** Entrega de premios

### INSCRIPCIONES
Precio único de inscripción: 22 €
Fecha: hasta el 04/04/2018 en www.rockthesport.com
Límite máximo de corredores: 240

### PREMIOS
Premios en metálico para los 3 primeros absolutos (masculino y femenino)
Medallas para los 3 primeros clasificados de todas las categorías

EXCMO. AYUNTAMIENTO DE SANTO DOMINGO DE LA CALZADA
Demanda Ciclos
DELEGACIÓN RIOJANA DE TRIATLÓN
Gobierno de La Rioja
DHL
Bantierra
FRUTAS LÓPEZ
Rhialtec
OVERLINE INFORMÁTICA
Por Antesano pancalsa
Vinos Castro
Cruz Roja Española ASAMBLEA LOCAL SANTO DOMINGO DE LA CALZADA
POLICÍA SANTO DOMINGO DE LA CALZADA
PROTECCIÓN CIVIL ESPAÑA SANTO DOMINGO DE LA CALZADA

# ÍNDICE


1. Ficha técnica 3
2. Recorrido 4
3. Rutómetro 6
4. Categorías 9
5. Premios 9
6. Inscripción 9
7. Reglamento 10


EXCMO. AYUNTAMIENTO DE SANTO DOMINGO DE LA CALZADA
DEMANDA CICLOS
DELEGACIÓN RIOJANA DE TRIATLÓN
Gobierno de La Rioja
DHL
Bantierra
FRUTAS LÓPEZ
Rhialtec
OVERLINE INFORMÁTICA
Don Antonio pancalsa
Vinos Castro
Cruz Roja Española ASAMBLEA LOCAL SANTO DOMINGO DE LA CALZADA
POLICÍA SANTO DOMINGO DE LA CALZADA
SANTO DOMINGO DE LA CALZADA

# 1. FICHA TÉCNICA

| | |
|---|---|
| Nombre de la prueba | II Duatlón de Santo Domingo de la Calzada |
| Tipo de prueba | Oficial · Campeonato de La Rioja de Duatlón 2018 |
| Especialidad | Duatlón |
| Lugar de salida y meta | Santo Domingo de la Calzada (La Rioja) |
| Fecha | Domingo 8 de abril de 2018 |
| Hora de recogida de dorsales | 8.30 a 10.00 horas |
| Hora de entrada área transición | 9.15 a 10.15 horas |
| Hora de entrada a cámara de llamadas | 10.20 horas |
| Hora de salida masculina | 10.30 horas |
| Hora de salida femenina | 10.40 horas |
| Hora estimada de llegada | 12.30 a 14.15 horas |
| Acto de entrega de premios | 14.15 horas |
| Distancia total | 61 km |
| Segmentos | Sector 1 de carrera a pie: 10 km (2 vueltas)<br>Sector 2 de ciclismo: 46 km (1 vuelta)<br>Sector 3 de carrera a pie: 5 km (1 vuelta) |
| Salida y meta | Plaza de España de Santo Domingo de la Calzada |
| Área de transición | Avda. de Europa de Santo Domingo de la Calzada |
| Localidades de paso | Hormilla |
| Precio de inscripción | Precio único: 22 € |
| Procedimiento de inscripción | www.rockthesport.com |
| Organización | Ayuntamiento de Santo Domingo de la Calzada<br>Club Ciclista Demanda Ciclos<br>Delegación Riojana de Triatlón |

EXCMO. AYUNTAMIENTO DE SANTO DOMINGO DE LA CALZADA
Demanda Ciclos
DELEGACIÓN RIOJANA DE TRIATLÓN
Gobierno de La Rioja
DHL
Bantierra
FRUTAS LÓPEZ
Rhialtec
OVERLINE INFORMÁTICA
Don Antegano pancalsa
Vinos Castro
Cruz Roja Española ASAMBLEA LOCAL SANTO DOMINGO DE LA CALZADA
POLICÍA SANTO DOMINGO DE LA CALZADA
SANTO DOMINGO DE LA CALZADA

# 2. RECORRIDO

## SECTOR 1 - 3: CARRERA A PIE

Distancia sector 1: 10 km (2 vueltas)
Distancia sector 3: 5 km (1 vuelta)
Desnivel acumulado: 16 metros
Altitud máximo: 641 metros
Inicio y final: Santo Domingo de la Calzada
Track: http://www.cronoescalada.com/index.php/tracks/view/403866

### RECORRIDO

### PERFIL ALTIMÉTRICO

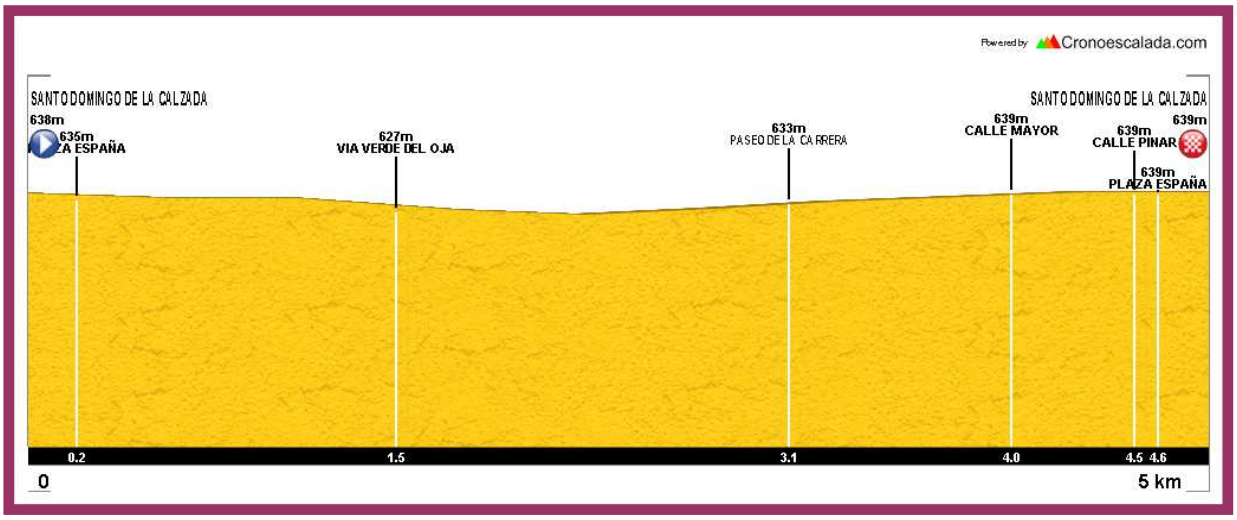


EXCMO. AYUNTAMIENTO DE SANTO DOMINGO DE LA CALZADA
Demanda Ciclos
DELEGACIÓN RIOJANA DE TRIATLÓN
Gobierno de La Rioja
DHL
Bantierra
FRUTAS LÓPEZ
Rhialtec
OVERLINE INFORMÁTICA
Pan Artesano pancalsa
Vinos Castro
Cruz Roja Española ASAMBLEA LOCAL SANTO DOMINGO DE LA CALZADA
POLICÍA SANTO DOMINGO DE LA CALZADA
SANTO DOMINGO DE LA CALZADA

# SECTOR 2: CICLISMO

Distancia: **46 km**
Desnivel acumulado: **430 metros**
Altitud máximo: **703 metros**
Inicio y final: **Santo Domingo de la Calzada**
Track: http://www.cronoescalada.com/index.php/tracks/view/404530

## RECORRIDO

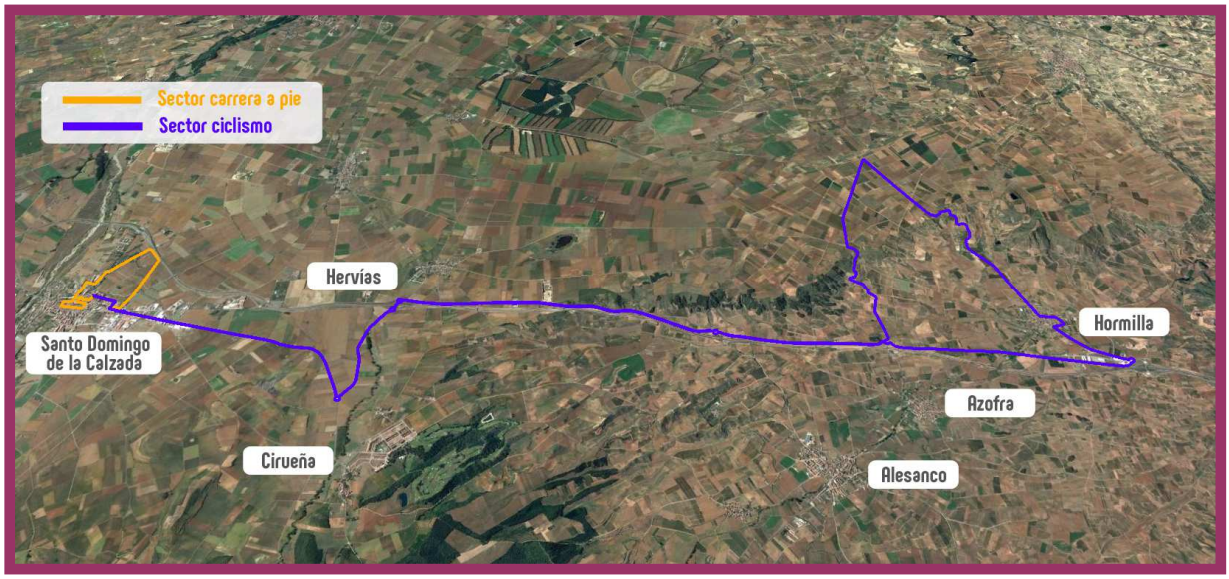


## PERFIL ALTIMÉTRICO

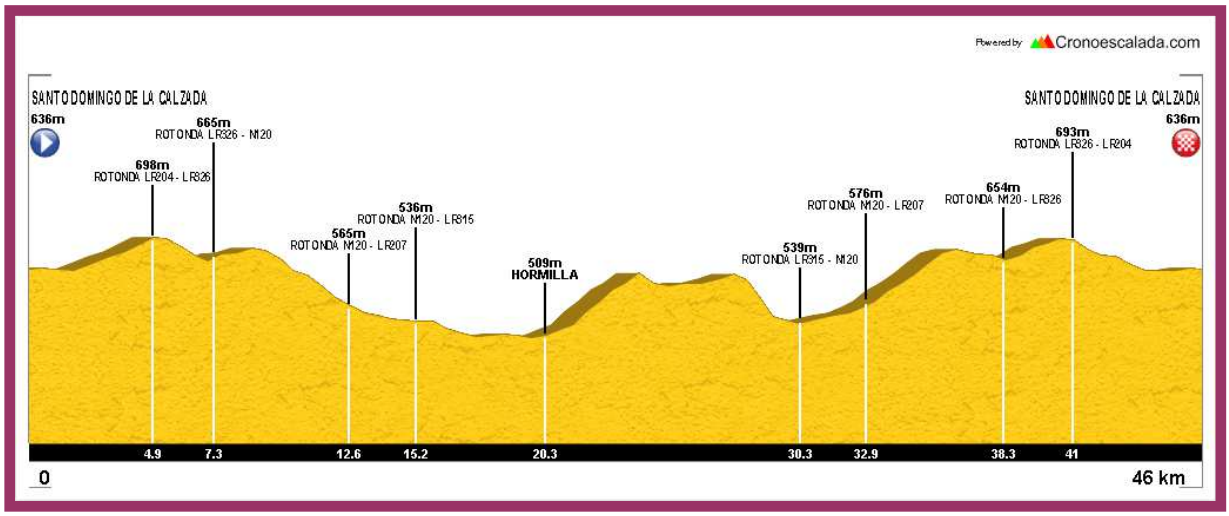


EXCMO. AYUNTAMIENTO DE SANTO DOMINGO DE LA CALZADA
Demanda Ciclos
DELEGACIÓN RIOJANA DE TRIATLÓN
Gobierno de La Rioja
DHL
Bantierra
FRUTAS LÓPEZ
Rhialtec
OVERLINE INFORMÁTICA
Pan Artesano pancalsa
Vinos Castro
Cruz Roja Española ASAMBLEA LOCAL SANTO DOMINGO DE LA CALZADA
POLICÍA SANTO DOMINGO DE LA CALZADA
SANTO DOMINGO DE LA CALZADA

# 3. RUTÓMETRO

| Km | Hora 1º clasificado | Hora último clasificado | Itinerario |
|---|---|---|---|
| **SEGMENTO 1: DE CARRERA A PIE** | | | |
| **1ª VUELTA** | | | |
| **0,000** | 10:30 | 10:30 | **SALIDA** desde la **plaza de España** de **Santo Domingo de la Calzada** por **calle Corralones**. |
| **0,110** | 10:30 | 10:30 | Cruce de la **avenida de Calahorra** y giro hacia la izquierda a **avenida de Europa**. |
| **0,270** | 10:31 | 10:32 | Giro hacia la derecha para tomar **calle La Peseta**. |
| **0,880** | 10:33 | 10:34 | Cruce **calle Cuatro Caminos** y después de 100 metros, giro hacia la derecha para tomar **calle Enrique II de Trastamara** y **Estación del Ferrocarril.** |
| **1,100** | 10:34 | 10:36 | Desnivel por senda. Continúa por **calle Estación del Ferrocarril**. Giro a la izquierda para tomar la **Vía Verde del río Oja.** |
| **1,890** | 10:37 | 10:40 | Giro a la izquierda para tomar **Camino Colada de la Mojonera**. |
| **2,220** | 10:38 | 10:43 | Cruce de la **carretera LR-203** en el núcleo urbano. Continúa por paseo paralelo a carretera. |
| **3,000** | 10:40 | 10:46 | Cruce de la **carretera LR-111** por paseo de peatones. Continúa por **Paseo de La Carrera** |
| **3,290** | 10:41 | 10:48 | Giro a la derecha para tomar calle del **Parque IX Centenario**. Continúa por **calle Corralones** y después por la **calle Margubete**. |
| **3,760** | 10:43 | 10:50 | Continúa recto por **calle del Cristo**. |
| **3,880** | 10:43 | 10:51 | Giro a la derecha para tomar la **calle Mayor**, |
| **4,000** | 10:44 | 10:52 | Giro a la izquierda para tomar **calle Marques de la Ensenada**. |
| **4,080** | 10:44 | 10:52 | Giro a la derecha para tomar **calle Pinar**. |
| **4,450** | 10:45 | 10:53 | Giro a la izquierda para tomar **calle Las Monjas**. |
| **4,460** | 10:46 | 10:55 | Giro a la izquierda para tomar **calle Mayor**. |
| **4,710** | 10:47 | 10:56 | Giro a la derecha para tomar la **plaza de España**. |
| **4,850** | 10:48 | 10:57 | Paso por 1ª vuelta en la **plaza de España**, frente al Ayuntamiento |
| **2ª VUELTA** | | | |
| **5,000** | 10:48 | 10:57 | Giro a la izquierda para tomar **calle Corralones**. |
| **5,110** | 10:48 | 10:58 | Cruce de la **avenida de Calahorra** y giro hacia la izquierda a **avenida de Europa**. |
| **5,270** | 10:49 | 10:59 | Paso por el área de transición. Giro hacia la derecha para tomar **calle La Peseta**. |
| **5,880** | 10:51 | 11:01 | Cruce **calle Cuatro Caminos** y después de 100 metros, giro hacia la derecha para tomar **calle Enrique II de Trastamara** y **Estación del Ferrocarril.** |
| **6,100** | 10:52 | 11:03 | Desnivel por senda. Continúa por **calle Estación del Ferrocarril**. Giro a la izquierda para tomar la **Vía Verde del río Oja.** Continúa recto por **Vía Verde del río Oja.** |

EXCMO. AYUNTAMIENTO DE SANTO DOMINGO DE LA CALZADA
Demanda Ciclos
DELEGACIÓN RIOJANA DE TRIATLÓN
Gobierno de La Rioja
DHL
Bantierra
FRUTAS LÓPEZ
Rhialtec
OVERLINE INFORMÁTICA
Don Antonio pancalsa
Vinos Castro
Cruz Roja Española ASAMBLEA LOCAL SANTO DOMINGO DE LA CALZADA
POLICÍA SANTO DOMINGO DE LA CALZADA
SANTO DOMINGO DE LA CALZADA

| | | | |
|---|---|---|---|
| **6,890** | 10:55 | 11:07 | Giro a la izquierda para tomar **Camino Colada de la Mojonera**. |
| **7,220** | 10:56 | 11:10 | Cruce de la **carretera LR-203** en el núcleo urbano. Continúa por paseo paralelo a carretera. |
| **8,000** | 10:58 | 11:13 | Cruce de la **carretera LR-111** por paseo de peatones. Continúa por **Paseo de La Carrera** |
| **8,290** | 10:59 | 11:15 | Giro a la derecha para tomar calle del **Parque IX Centenario**. Continúa por **calle Corralones** y después por la **calle Margubete**. |
| **8,760** | 11:01 | 11:17 | Continúa recto por **calle del Cristo**. |
| **8,880** | 11:01 | 11:18 | Giro a la derecha para tomar la **calle Mayor**. |
| **9,000** | 11:02 | 11:19 | Giro a la izquierda para tomar **calle Marques de la Ensenada**. |
| **9,080** | 11:02 | 11:19 | Giro a la derecha para tomar **calle Pinar**. |
| **9,450** | 11:03 | 11:20 | Giro a la izquierda para tomar **calle Las Monjas**. |
| **9,510** | 11:04 | 11:22 | Giro a la izquierda para tomar **calle Mayor**. |
| **9,810** | 11:05 | 11:24 | Giro a la derecha para tomar la **plaza de España**. |
| **9,900** | 11:06 | 11:25 | Paso por 2ª vuelta en la **plaza de España** frente al Ayuntamiento. |
| **9,920** | 11:06 | 11:25 | Giro a la izquierda para tomar **calle Corralones**. |
| **9,980** | 11:07 | 11:25 | Cruce de **avenida de Calahorra** y giro hacia izquierda a **avenida de Europa**. |
| **10,000** | 11:07 | 11:25 | **1ª TRANSICIÓN.** |

## SEGMENTO 2: CARRERA EN BICICLETA

| | | | |
|---|---|---|---|
| **10,050** | 11.07 | 11:26 | Salida del área de transición. Giro hacia la derecha para tomar **calle La Peseta**. |
| **10,300** | 11.07 | 11:26 | Giro a la derecha para tomar **calle Pedro I**. |
| **10,500** | 11.08 | 11:27 | Giro a la izquierda para tomar **calle del Doce de Mayo.** |
| **10,800** | 11.09 | 11:28 | Cruce de la **carretera Logroño** continuando por esta misma en el sentido de la circulación dejando la isleta a mano izquierda. |
| **10.900** | 11:09 | 11:28 | Continúa hasta rotonda. Segunda salida por **avenida de Torrecilla**. |
| **15.100** | 11:20 | 11:43 | Continúa hasta rotonda. Tercera salida hacia la **carretera LR-326.** |
| **17.100** | 11:21 | 11:46 | Continúa hasta rotonda. Tercera salida, continúa por **carretera LR-326.** |
| **17.300** | 11:21 | 11:46 | Continúa hasta rotonda. Primera salida hacia la **carretera N-120**. |
| **19.000** | 11:25 | 11:50 | Estación de Servicio en desuso. Se bordea isleta y continúa recto por **carretera N-120**. |
| **22.400** | 11:29 | 11:55 | Continúa hasta rotonda. Tercera salida, continúa por **carretera N-120**. |
| **25.000** | 11:34 | 12:00 | Continúa hasta rotonda. Tercera salida continúa por **carretera N-120**. |
| **28.700** | 11:42 | 12:09 | **Estación de Servicio Valcarce**. Continúa hasta rotonda. Tercera salida hacia **carretera LR-313**. |
| **29.000** | 11.44 | 12:11 | **Hormilla**. Continúa por carretera LR-313. |
| **35.500** | 12.03 | 12:33 | Cruce a la izquierda para tomar la **carretera LR-315**. |
| **39,900** | 12.11 | 12:43 | Continúa hasta rotonda. Primera salida hacia **carretera N-120**. |

EXCMO. AYUNTAMIENTO DE SANTO DOMINGO DE LA CALZADA
Demanda Ciclos
DELEGACIÓN RIOJANA DE TRIATLÓN
Gobierno de La Rioja
DHL
Bantierra
FRUTAS LÓPEZ
Rhialtec
OVERLINE INFORMÁTICA
Don Antegano pancalsa
Vinos Castro
Cruz Roja Española ASAMBLEA LOCAL SANTO DOMINGO DE LA CALZADA
POLICÍA SANTO DOMINGO DE LA CALZADA
SANTO DOMINGO DE LA CALZADA

| | | | |
|---|---|---|---|
| **42,500** | 1155 | 12:53 | Continúa hasta rotonda. Segunda salida, continúa por **carretera N-120**. |
| **47.500** | 12.12 | 13:10 | Continúa hasta rotonda. Cuarta salida hacia la **carretera LR-326**. |
| **47,700** | 12.12 | 13:10 | Continúa hasta rotonda. Primera salida, continúa por **carretera LR-326.** |
| **49,700** | 12.16 | 13:15 | Continúa hasta rotonda. Primera salida hacia la **carretera LR-204.** |
| **53.500** | 12.21 | 13:21 | **Santo Domingo de la Calzada**. Continúa por **avenida de Torrecilla**. |
| **54.100** | 12.23 | 13:24 | Rotonda. Segunda salida, hacia la **carretera Logroño. ÁREA DE PENALIZACIÓN.** |
| **54.300** | 12.23 | 13:24 | Continúa recto para tomar la **calle del Doce de Mayo** |
| **55.000** | 12.25 | 13:25 | Giro a la derecha para tomar **calle Sor María de Leiva** y **avenida de Calahorra** |
| **55.600** | 12.26 | 13:26 | Giro a la derecha para tomar **avenida de Europa.** |
| **55,900** | 12.26 | 13:26 | **2ª TRANSICIÓN.** |

## SEGMENTO 3: DE CARRERA A PIE

| | | | |
|---|---|---|---|
| **56.000** | 12:26 | 13.26 | Salida del área de transición. Giro hacia la derecha para tomar **calle La Peseta**. |
| **56,880** | 12:30 | 13:32 | Se toma camino y se gira hacia la izquierda para tomar la **calle Estación del Ferrocarril.** |
| **57,100** | 12:30 | 13:34 | Continúa recto por **Vía Verde del río Oja.** |
| **57,890** | 12:33 | 13:37 | Giro a la izquierda para tomar **Camino Colada de la Mojonera**. |
| **58,220** | 12:34 | 13:40 | Cruce de la **carretera LR-203** en el núcleo urbano. Continúa por paseo paralelo a carretera. |
| **59,000** | 12:36 | 13:42 | Cruce de la **carretera LR-111** por paseo de peatones. Continúa por **Paseo de La Carrera** |
| **59,290** | 12.37 | 13:43 | Giro a la derecha para tomar calle del **Parque IX Centenario**. Continúa por **calle Corralones** y después por **calle Margubete**. |
| **59,760** | 12:39 | 13:45 | Continúa recto por **calle del Cristo**. |
| **59,880** | 12:40 | 13:46 | Giro a la derecha para tomar la **calle Mayor**, |
| **60,000** | 12:41 | 13:48 | Giro a la izquierda para tomar **calle Marques de la Ensenada**. |
| **60,080** | 12:41 | 13:49 | Giro a la derecha para tomar **calle Pinar**. |
| **60,450** | 12:43 | 13:52 | Giro a la izquierda para tomar **calle Las Monjas**. |
| **60,510** | 12:43 | 13:53 | Giro a la izquierda para tomar **calle Mayor**. |
| **60,810** | 12:44 | 13:54 | Giro a la derecha para tomar la **plaza de España**. |
| **60,900** | 12:44 | 13:54 | Entrada a la **plaza de España. META.** |

*Previsión del promedio velocidad:*
*'Cabeza de carrera': 3:30 min/km a pie y 35 km/hora en bicicleta*
*'Cierre de carrera': 5:30 min/km a pie y 21 km/hora en bicicleta*

EXCMO. AYUNTAMIENTO DE SANTO DOMINGO DE LA CALZADA
Demanda Ciclos
DELEGACIÓN RIOJANA DE TRIATLÓN
Gobierno de La Rioja
DHL
Bantierra
FRUTAS LÓPEZ
Rhialtec
OVERLINE INFORMÁTICA
Don Antonio pancalsa
Vinos Castro
Cruz Roja Española ASAMBLEA LOCAL SANTO DOMINGO DE LA CALZADA
POLICÍA SANTO DOMINGO DE LA CALZADA
SANTO DOMINGO DE LA CALZADA

# 4. CATEGORÍAS

Además de la categoría **ABSOLUTA**, a la que pertenecen todos los corredores, éstos podrán pertenecer a las siguientes **CATEGORÍAS**, según sus edades (tanto en masculino como en femenino). La categoría de edad estará determinada por la edad del corredor el 31 de diciembre del año 2018:

- **CATEGORÍA JÚNIOR**: a esta categoría pertenecerán los atletas que tengan entre 18 y 19 años.
- **CATEGORÍA SUB-23**: a esta categoría pertenecerán los atletas que tengan entre 20 y 23 años.
- **CATEGORÍA VETERANOS 1**: a esta categoría pertenecerán los atletas que tengan entre 40 y 49 años.
- **CATEGORÍA VETERANOS 2**: a esta categoría pertenecerán los atletas que tengan entre 50 y 59 años.
- **CATEGORÍA VETERANOS 3**: a esta categoría pertenecerán los atletas que tengan 60 o más años.

# 5. PREMIOS

**PREMIOS CLASIFICACIÓN DE LA PRUEBA**:

- **CATEGORÍA ABSOLUTA MASCULINA**: 1º: 100 € y medalla - 2º: 75 € y medalla - 3º: 50 € y medalla.
- **CATORÍA ABSOLUTA FEMENINA**: 1ª: 100 € y medalla - 2ª: 75 € y medalla - 3ª: 50 € y medalla.
- **CATEGORÍAS JÚNIOR, SUB-23, VETERANOS 1, VETERANOS 2 Y VETERANOS 3 (MASCULINA Y FEMENINA)**: medallas de oro, plata y bronce para los tres primeros clasificados.

**PREMIOS CLASIFICACIÓN DEL CAMPEONATO DE LA RIOJA DE DUATLÓN 2018**:

- **CATEGORÍAS JÚNIOR, SUB-23, VETERANOS 1, VETERANOS 2 Y VETERANOS 3 (MASCULINA Y FEMENINA)**: trofeo para los tres primeros clasificados.

# 6. INSCRIPCIÓN

El **PROCEDIMIENTO DE INSCRIPCIÓN** consta de dos fases:

- **INSCRIPCIÓN ON-LINE**: se realizará a través del espacio web que la Delegación Riojana de Triatlón desarrolle en la plataforma **WWW.ROCKTHESPORT.COM**, completando el formulario de dicha web y abonando mediante tarjeta de crédito el precio de 22 € hasta el día 4 de abril, a las 23:59 horas. Una vez registrada la inscripción y abonado el precio de inscripción, se podrán hacer cancelaciones hasta el domingo 1 de abril a las 23:59 horas, siendo la devolución de 15 €.
- **RECOGIDA DE DORSALES**: se efectuará el mismo día de la prueba en horario de 8.30 a 10.00 horas en la SECRETARÍA DE LA PRUEBA ubicada en la Plaza de España. Para ello deberá presentarse el DNI o la LICENCIA FEDERATIVA.

EXCMO. AYUNTAMIENTO DE SANTO DOMINGO DE LA CALZADA
Demanda Ciclos
DELEGACIÓN RIOJANA DE TRIATLÓN
Gobierno de La Rioja
DHL
Bantierra
FRUTAS LÓPEZ
Rhialtec
OVERLINE INFORMÁTICA
Don Antonio pancalsa
Vinos Castro
Cruz Roja Española ASAMBLEA LOCAL SANTO DOMINGO DE LA CALZADA
POLICÍA SANTO DOMINGO DE LA CALZADA
SANTO DOMINGO DE LA CALZADA

# 7. REGLAMENTO

1. El **II Duatlón de Santo Domingo de la Calzada** es una prueba co-organizada por el Ayuntamiento de Santo Domingo de la Calzada y el Club Ciclista Demanda Ciclos e incluida en el calendario autonómico de la Delegación Riojana de Triatlón, siendo la prueba del **Campeonato de La Rioja de Duatlón 2018**.

2. La prueba se celebrará el **DOMINGO 8 DE ABRIL DE 2018**, a las **10.30 HORAS**, con salida y meta en la Plaza de España de Santo Domingo de la Calzada (La Rioja).

3. Se correrá sobre una distancia de **61 KM** sobre un pavimento predominante de asfalto, distribuidos en tres sectores:
   - 3.1. **SECTOR 1**: carrera a pie, tendrá una distancia de 10 km y se realizará sobre un circuito urbano y periurbano de 5 km en Santo Domingo de la Calzada (2 vueltas).
   - 3.2. **SECTOR 2**: carrera en bicicleta, tendrá una distancia de 46 km, sobre un recorrido interurbano (1 vuelta).
   - 3.3. **SECTOR 3**: carrera a pie, tendrá una distancia de 5 km y se realizará sobre un circuito urbano y periurbano en Santo Domingo de la Calzada (1 vuelta).

4. Podrán participar todos aquellos hombres y mujeres que a fecha de 31 de diciembre de 2018 tengan cumplidos **18 O MÁS AÑOS** y cuenta con licencia federativa en triatlón en vigor.

5. Será responsabilidad del corredor **ESTAR BIEN PREPARADO PARA LA COMPETICIÓN**, es decir, gozar de buena salud física en general, así como tener un nivel aceptable de preparación. La posesión de la licencia federativa no asegura ni cubre esta responsabilidad.

6. Todos los participantes inscritos estarán cubiertos por una póliza de **SEGURO DE RESPONSABILIDAD CIVIL** por daños a terceros, así como por la póliza de **SEGURO DE ACCIDENTES** vinculada a su licencia federativa que cubrirá los accidentes deportivos que se produzcan como consecuencia directa del desarrollo de la prueba, y nunca como derivación de un padecimiento o tara latente, imprudencia, negligencia, inobservancia de las leyes y del articulado del reglamento,... ni las producidas en los desplazamientos o desde el lugar en que se desarrolle la prueba. Asimismo, los corredores contarán con la cobertura de una **UNIDAD DE ASISTENCIA SANITARIA**.

7. Además de la **CATEGORÍA ABSOLUTA**, a la que pertenecen todos los corredores, éstos podrán pertenecer a las siguientes **CATEGORÍAS**, según sus edades (tanto en masculino como en femenino). La categoría de edad estará determinada por la edad del corredor el 31 de diciembre del año 2018:
   - **CATEGORÍA JÚNIOR**: a esta categoría pertenecerán los atletas que tengan entre 18 y 19 años.
   - **CATEGORÍA SUB-23**: a esta categoría pertenecerán los atletas que tengan entre 20 y 23 años.
   - **CATEGORÍA VETERANOS 1**: a esta categoría pertenecerán los atletas que tengan entre 40 y 49 años.
   - **CATEGORÍA VETERANOS 2**: a esta categoría pertenecerán los atletas que tengan entre 50 y 59 años.
   - **CATEGORÍA VETERANOS 3**: a esta categoría pertenecerán los atletas que tengan 60 o más años.

EXCMO. AYUNTAMIENTO DE SANTO DOMINGO DE LA CALZADA
Demanda Ciclos
DELEGACIÓN RIOJANA DE TRIATLÓN
Gobierno de La Rioja
DHL
Bantierra
FRUTAS LÓPEZ
Rhialtec
OVERLINE INFORMÁTICA
Pan Artesano pancalsa
Vinos Castro
Cruz Roja Española ASAMBLEA LOCAL SANTO DOMINGO DE LA CALZADA
POLICÍA SANTO DOMINGO DE LA CALZADA
SANTO DOMINGO DE LA CALZADA

8. Se establecerán los siguientes **PREMIOS**:

   8.1. **CLASIFICACIÓN DE LA PRUEBA**:

   - **Categoría absoluta masculina**: 1º: 100 € y medalla - 2º: 75 € y medalla - 3º: 50 € y medalla.
   - **Categoría absoluta femenina**: 1ª: 100 € y medalla - 2ª: 75 € y medalla - 3ª: 50 € y medalla.
   - **Categorías Júnior, Sub-23, Veteranos 1, Veteranos 2 y Veteranos 3 (masculina y femenina)**: medallas de oro, plata y bronce para los tres primeros clasificados.

   8.2. **CLASIFICACIÓN DEL CAMPEONATO DE LA RIOJA DE DUATLÓN 2018**:

   - **Categorías Júnior, Sub-23, Veteranos 1, Veteranos 2 y Veteranos 3 y Absoluta (masculina y femenina)**: trofeo para los tres primeros clasificados.

9. El **PROCEDIMIENTO DE INSCRIPCIÓN** consta de dos fases:

   9.1. **INSCRIPCIÓN ON-LINE**: se realizará a través del espacio web que la Delegación Riojana de Triatlón desarrolle en la plataforma **www.rockthesport.com**, coompletando el formulario de dicha web y abonando mediante tarjeta de crédito el precio de 22 € hasta el día 4 de abril, a las 23:59 horas. Una vez registrada la inscripción y abonado el precio de inscripción, se podrán hacer cancelaciones hasta el domingo 1 de abril a las 23:59 horas, siendo la devolución de 15 €.

   9.2. **RECOGIDA DE DORSALES**: se efectuará el mismo día de la prueba en horario de 8.30 a 10.00 horas en la Secretaría de la prueba ubicada en la Plaza de España. Para ello deberá presentarse el DNI o la licencia federativa.

10. La entrada al **ÁREA DE TRANSICIÓN** se realizará entre las 9.15 y las 10.15 horas y será imprescindible presentar el DNI o la licencia federativa en el caso de los corredores federados. Los Oficiales procederán en ese momento a inspeccionar dorsales y materiales. Además los corredores deberán presentarse en la **CÁMARA DE LLAMADAS**, al menos 10 minutos antes del inicio de la prueba (a las 10.20 horas).

11. Se establecerá un **TIEMPO DE CORTE** al término del sector 2 de bicicleta según el cual, **NO PODRÁ CONTINUAR LA PRUEBA TODO CORREDOR QUE NO HAYA ENTRADO A LA SEGUNDA TRANSICIÓN ANTES DE LAS 3.30 HORAS DE CARRERA**.

12. El Delgado Técnico tendrá la decisión final ante cualquier anomalía para el transcurso de la prueba. El Delegado Técnico estará asistido por Oficiales Técnicos que velarán por el cumplimiento del Reglamento.

13. Se insta a los corredores a respetar el **MEDIO AMBIENTE**, a no arrojar residuos al suelo durante la marcha y a transitar exclusivamente por el trazado del recorrido.

14. Durante la prueba se mantendrán abiertas al tráfico de vehículos las vías por las que se transita. **LOS CORREDORES DEBERÁN RESPETAR EL CÓDIGO DE CIRCULACIÓN EN TODO EL RECORRIDO**, prestando especial atención a las indicaciones de los Cuerpos y Fuerzas de Seguridad y de los miembros de la organización.

15. Los únicos vehículos autorizados a seguir la prueba son los designados por la organización. Queda totalmente prohibido seguir a los corredores en moto o bicicleta.

16. Los corredores deberán cumplir todos los aspectos recogidos en el 'Reglamento de Competiciones de la Federación Española de Triatlón' vigente. No está permitido el drafting.

EXCMO. AYUNTAMIENTO DE SANTO DOMINGO DE LA CALZADA
Demanda Ciclos
DELEGACIÓN RIOJANA DE TRIATLÓN
Gobierno de La Rioja
DHL
Bantierra
FRUTAS LÓPEZ
Rhialtec
OVERLINE INFORMÁTICA
Pan Artesano pancalsa
Vinos Castro
Cruz Roja Española ASAMBLEA LOCAL SANTO DOMINGO DE LA CALZADA
POLICÍA SANTO DOMINGO DE LA CALZADA
SANTO DOMINGO DE LA CALZADA

17. Los horarios, distancias y recorridos propuestos podrán sufrir modificaciones.

18. La organización se reserva el derecho de resolver las **CUESTIONES NO PREVISTAS EN ESTE REGLAMENTO** y a modificarlo antes de la celebración de la prueba, en cuyo caso se informará a los inscritos oportunamente.

19. Esta prueba pertenece al **CALENDARIO OFICIAL DE LA DELEGACIÓN RIOJANA DE TRIATLÓN**. Mediante su inscripción, el corredor consiente expresamente que sus datos básicos (nombre, apellidos, NIF/NIE/Pasaporte, fecha de nacimiento, sexo y lugar de residencia), sean tratados por la Delegación Riojana de Triatlón. En todo caso, y tal como establece la Ley Orgánica de 15/1999, de 13 de diciembre, de Protección de Datos de Carácter Personal y la Ley 34/2002, de 11 de julio, de servicios de la sociedad de la información y de comercio electrónico, el interesado puede ejercer sus derechos de acceso, rectificación, cancelación y oposición mediante correo electrónico a la dirección: delegado@delegacionriojanadetriatlon.es.

20. De acuerdo a los intereses deportivos de **PROMOCIÓN DE LA PRUEBA** a través de cualquier dispositivo (prensa, internet, publicidad,...), los inscritos ceden de manera expresa a la organización el derecho a reproducir el nombre y los dos apellidos, su imagen y su resultado obtenido.

21. La participación en este II Duatlón de Santo Domingo de la Calzada supone la **PLENA ACEPTACIÓN DE ESTAS NORMAS**.

EXCMO. AYUNTAMIENTO DE SANTO DOMINGO DE LA CALZADA
Demanda Ciclos
DELEGACIÓN RIOJANA DE TRIATLÓN
Gobierno de La Rioja
DHL
Bantierra
FRUTAS LÓPEZ
Rhialtec
OVERLINE INFORMÁTICA
Don Antonio pancalsa
Vinos Castro
Cruz Roja Española ASAMBLEA LOCAL SANTO DOMINGO DE LA CALZADA
POLICÍA SANTO DOMINGO DE LA CALZADA
SANTO DOMINGO DE LA CALZADA