Duatlón de Alsasua para categorías menores: prueba de los Juegos Deportivos de Navarra (JDN).

Juegos Deportivos de Navarra

Nafarroako Kirol Jokoak

LUGAR: Polígono Ibarrea. https://www.google.es/maps/@42.9001093,-2.1859047,57m/data=!3m1!1e3

FECHA: Sábado, 20 de marzo de 2021.
HORA: A partir de las 10:45h.
LOCALIDAD: Alsasua (Navarra)

Inscripciones: http://www.navarratriatlon.com/inscripcion.php
Del 1 de Febrero (lunes) hasta 15 de Marzo a las 23:59 horas (lunes).
Para tomar parte en los Juegos Deportivos de Navarra será imprescindible que los y las triatletas estén adscritos a un Club inscrito en el Registro del Gobierno de Navarra como Club de Triatlón y dado de alta como tal en la Federación. Para ello, dicho Club deberá cumplimentar la licencia y realizar el abono de la temporada 2021. No puede haber participantes con licencia FETRI sin adscripción a un club navarro ni independientes.

Distancias por categorías		
Benjamines (10:45h) **CONTROL MATERIAL** (10:15-10:35)	Carrera 1	**500mts** (1 vuelta circuito A)
	Ciclismo	**2km** (1 vuelta circuito BICI)
	Carrera 2	**250mts** (1 vuelta circuito D)
Alevines (11:30h aprox.) **Control de material(11:00 a 11:20h)** Aprox	Carrera 1	**1km** (2 vueltas circuito B)
	Ciclismo	**4km** (2 vueltas circuito BICI)
	Carrera 2	**500mts** (1 vuelta circuito E)
Infantiles (12:00h aprox.) **Control de material** (11:30 a 11:50) Aprox	Carrera 1	**2km** (1 vueltas circuito C)
	Ciclismo	**8km** (4 vueltas circuito BICI)
	Carrera 2	**1km** (1 vuelta circuito F)
Cadetes y juveniles(16:00h. aprox.)	Carrera 1	**2,5 km** (1 vuelta circuito C)
	Ciclismo 1	**12.5km** (1 vuelta circuito absoluto)
	Carrera 1	**1,25km** (1 vueltas F)

Los cadetes y juveniles hacen la prueba a la tarde pero mitad de distancia del de los mayores.

INFORMACIÓN CIRCUITOS / ZIRKUITOEN INFORMAZIOA:

Zona de transiciones (todas las categorías) / Transizio gunea (maila guztiak)

Recorridos Carrera a pie / Oinezko laisterketarako ibilbideak:

Circuito A / A zirkuitoa (500m):

Circuito B/ B Zirkuitoa (1Km):

Circuito C / C Zirkuitoa (2,5Km):

Recorridos Ciclismo / Bizikleta Ibilbideak:

Circuito BICI 2 KM:

Recorridos a pie 3º sector /: Oinezko laisterketarako ibilbideak 3º sector

Circuito D:

Circuito E:

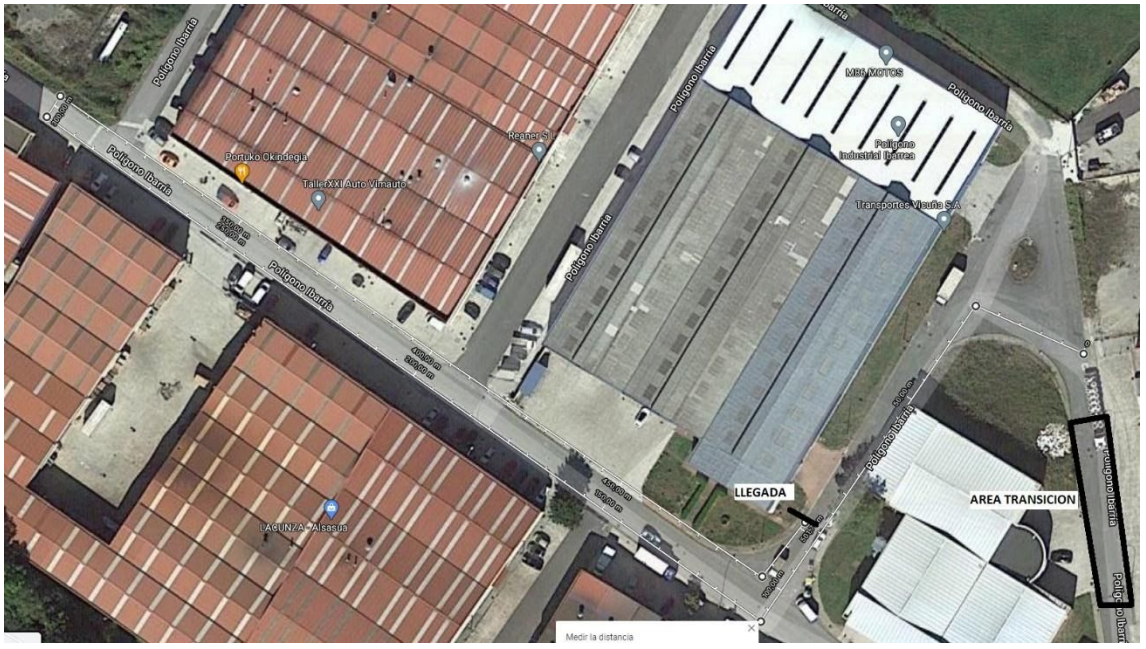

Circuito F:

Circuito G:

EZAUGARRIAK:

- Mendi-bizikleta eta kaskoa erabiltzea derrigorrezkoa da. Zirkuitua hiri barneko zorutik igarotzen da (galtzadarria, asfaltoa), baita hartxintxarrezko pistatik ere.
- Dutxak ez daude.
- Bizikletan joanen diren laguntzaileek ibilbidea erakutsiko diete parte-hartzaileei.

CARACTERÍSTICAS:

- Es obligatorio la bicicleta de montaña para benjamines, alevines e infantiles y el uso del casco. El circuito transcurre por suelo urbano (adoquín, asfalto) y pista de gravilla.
- No habrá servicio de duchas.
- El recorrido estará señalizado y guiado por colaboradores en bicicleta

ANTOLATZAILEA/ORGANIZA: Sakana-Beriain Triatloi Taldea, F.N.T. Federación Navarra de Triatlón
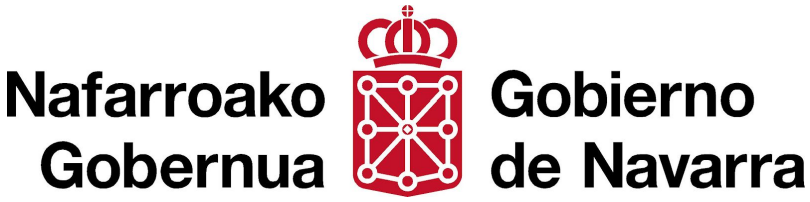
LAGUNTZAILEAK: Altsasuko Udala, Sakanako Mankomunitatea, eta Nafarroako Gobernua.
COLABORAN: Ayuntamiento de Alsasua, Mancomunidad de Sakana, y Gobierno de Navarra.