TRI CROSS SERIES

Tri Cross
GUADARRAMA

SWIN : 1ª fase : 750 m
2 VUELTAS

FORESTAL PARK MADRID

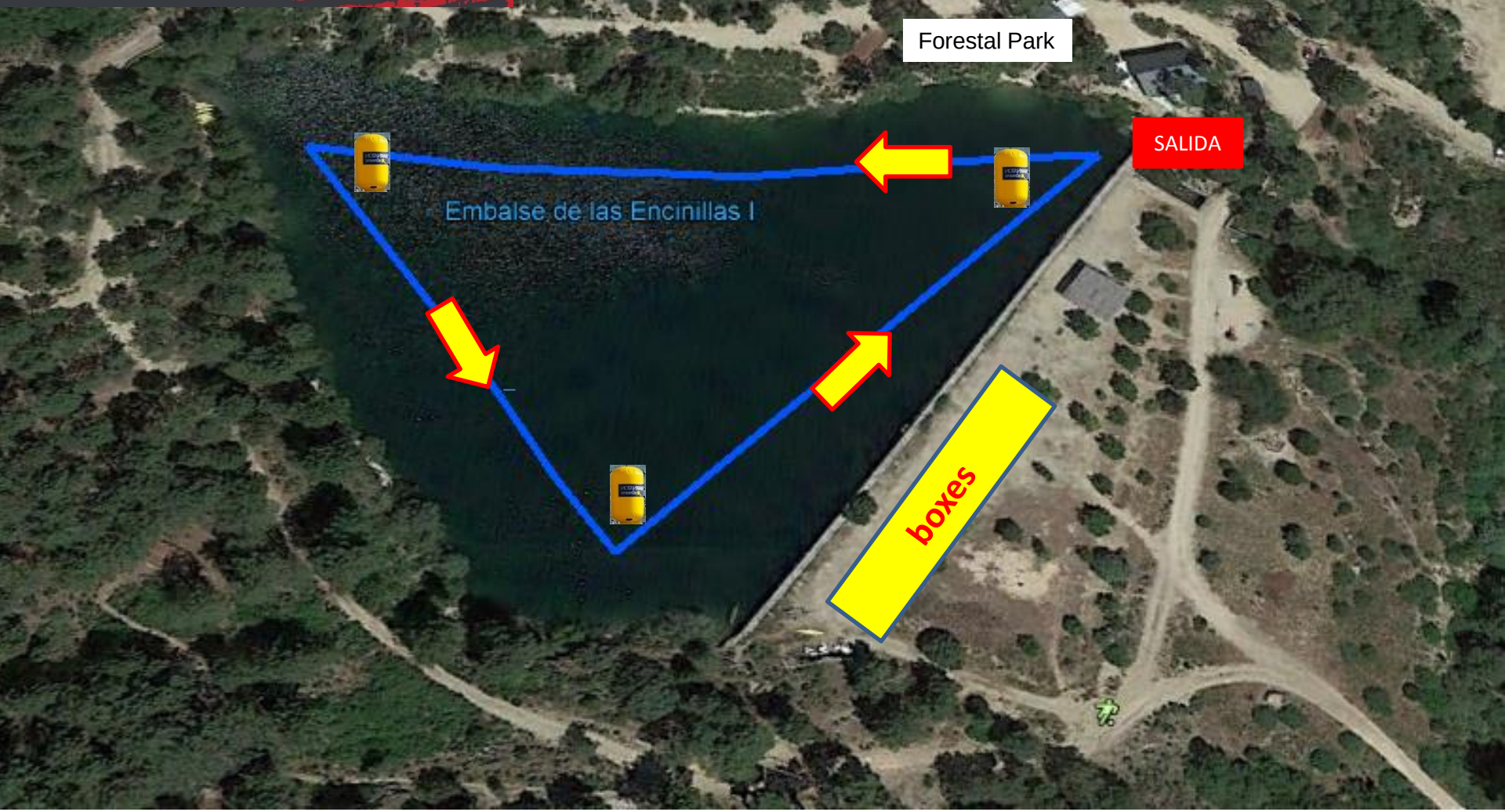

TRI CROSS SERIES

Tri Cross
GUADARRAMA

BIKE : 2ª fase 17 KM.
2 VUELTAS

FORESTAL PARK MADRID

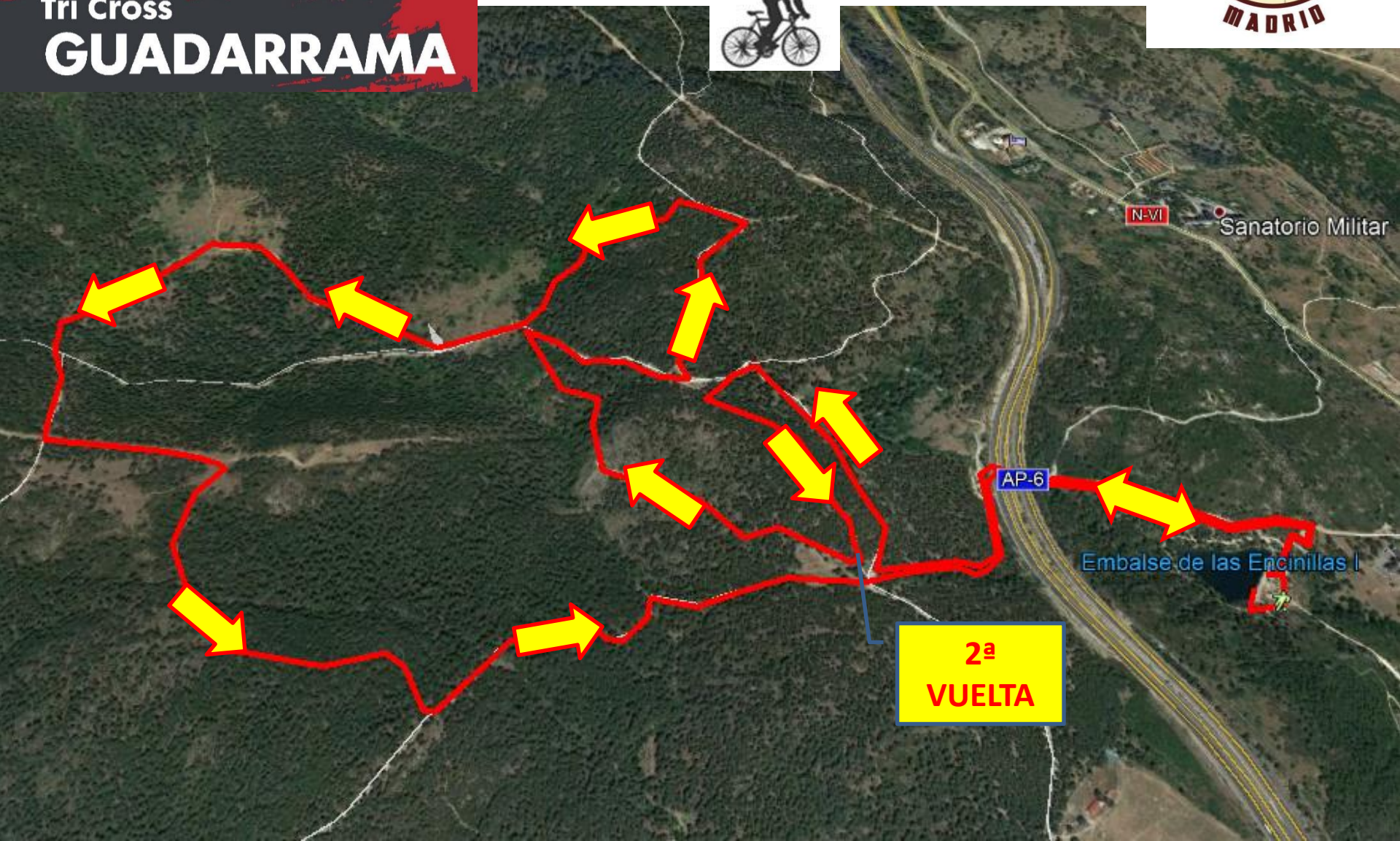

TRI CROSS SERIES

RUN : 3ª fase : 5km.
2 VUELTAS

FORESTAL PARK MADRID

Tri Cross
GUADARRAMA

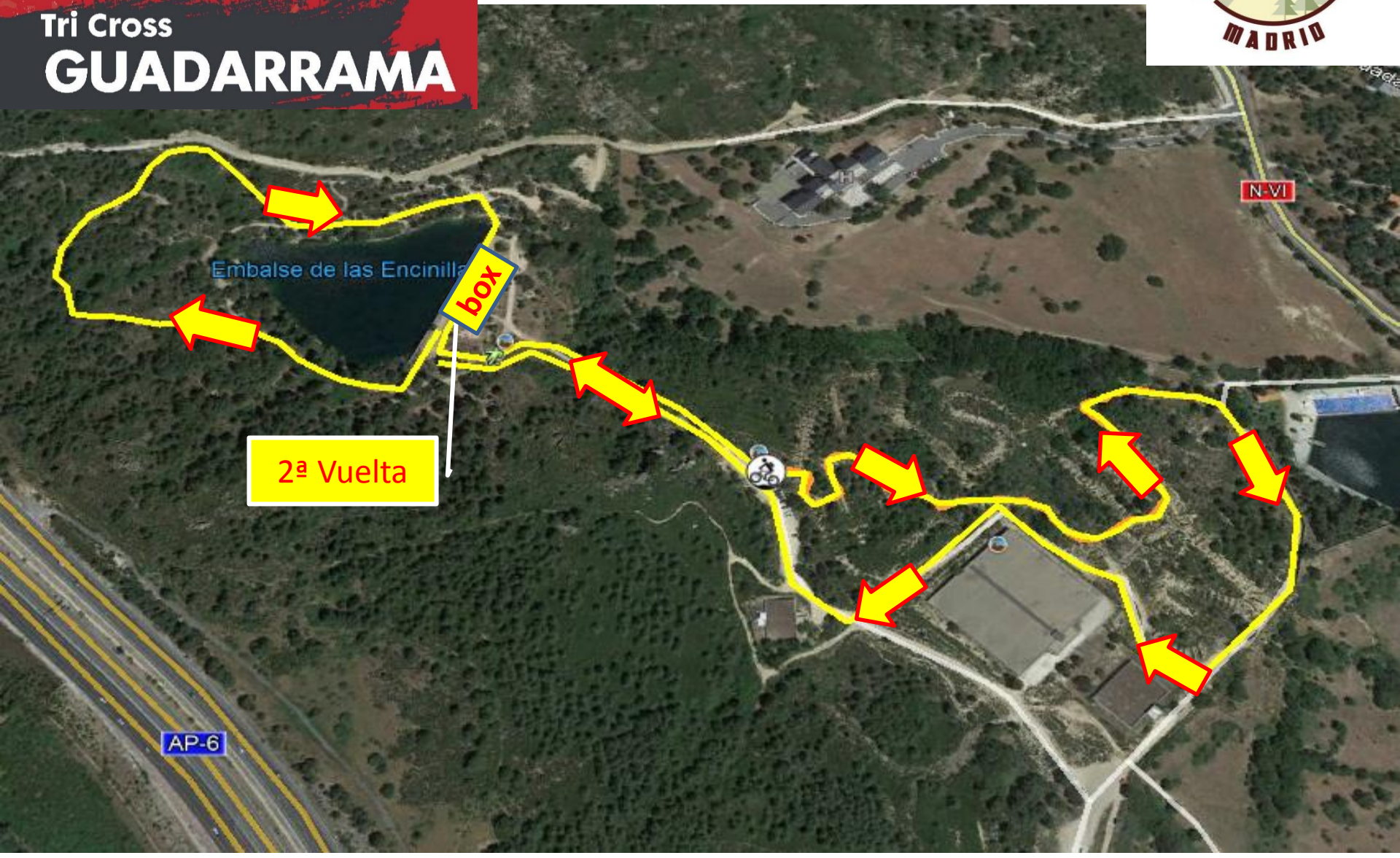

TRI CROSS SERIES

Tri Cross GUADARRAMA

FORESTAL PARK MADRID

PERFIL MTB 17 km (2 vueltas)

PERFIL RUN 5 km (2 vueltas)

TRI CROSS SERIES

Tri Cross GUADARRAMA

FORESTAL PARK MADRID

PARKING
2 zonas y en el camino morado

ACCESOS DESDE EL PUEBLO
1.Dirección La Jarosa por la c/ de San Macario. Camino de tierra hasta el Parking.