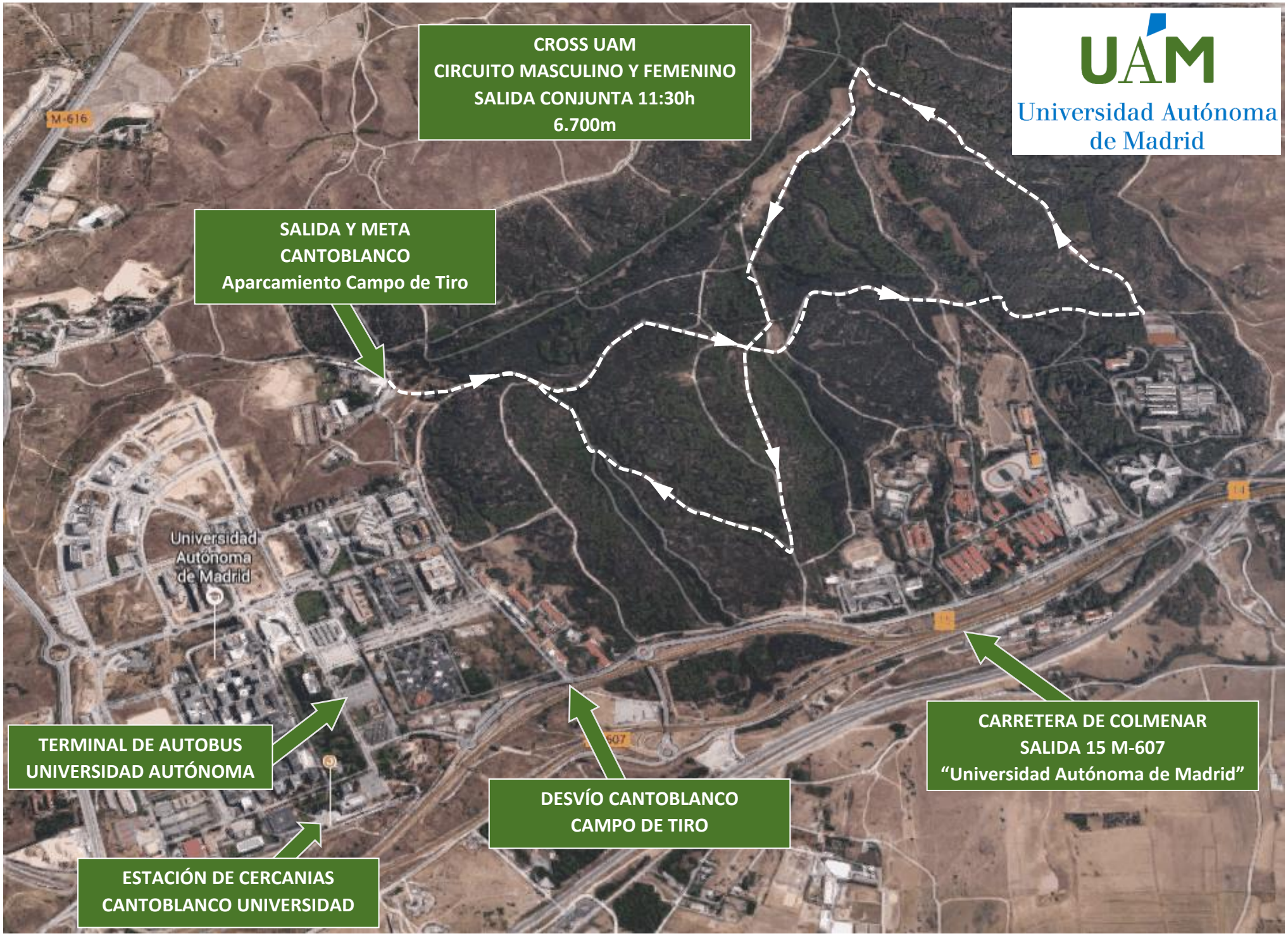
CROSS UAM
CIRCUITO MASCULINO Y FEMENINO
SALIDA CONJUNTA 11:30h
6.700m
UAM
Universidad Autónoma de Madrid
SALIDA Y META
CANTOBLANCO
Aparcamiento Campo de Tiro
M-616
Universidad Autónoma de Madrid
TERMINAL DE AUTOBUS
UNIVERSIDAD AUTÓNOMA
ESTACIÓN DE CERCANIAS
CANTOBLANCO UNIVERSIDAD
DESVÍO CANTOBLANCO
CAMPO DE TIRO
CARRETERA DE COLMENAR
SALIDA 15 M-607
"Universidad Autónoma de Madrid"

COMO LLEGAR AL CROSS UAM

Universidad Autónoma de Madrid

Autobuses interurbanos (con parada dentro del Campus):

- ✓ Línea 714: Plaza Castilla - Cantoblanco - Comillas http://www.crtm.es/datos_lineas/horarios/8714H1.pdf
- ✓ Línea 827: Alcobendas - Cantoblanco http://www.empresamontes.es/index.php/es/lineas-paradas
- ✓ Línea 827A: San Sebastián de los Reyes - Alcobendas - Cantoblanco http://www.empresamontes.es/index.php/es/lineas-paradas
- ✓ Línea 828: Campo de las Naciones – Aeropuerto – Cantoblanco http://www.empresamontes.es/index.php/es/lineas-paradas

Cercanías (Cantoblanco Universidad) http://www.renfe.com/viajeros/cercanias/madrid/index.html

- ✓ Línea C-4a Parla-Atocha-San Sebastián de los Reyes
- ✓ Línea C-4b Parla-Atocha-Colmenar Viejo

En Bicicleta:

- ✓ Llegando hasta la Universidad (Campus de Cantoblanco) a través del carril bici y bajando hasta el aparcamiento junto al Campo de Tiro.

En coche:

1.- Carretera de Colmenar Salida 15 “Universidad Autónoma de Madrid”.
2.- Incorpórate a la vía de servicio (indicaciones para Valdelatas/M-607/Madrid/Colmenar).
3.- En la rotonda, toma la primera salida y continúa por la vía de servicio.
4.- A 250m giro a la derecha hacia “Carretera de Cantoblanco”.
5.- Continúa hasta el final para llegar al aparcamiento junto al Campo de Tiro.