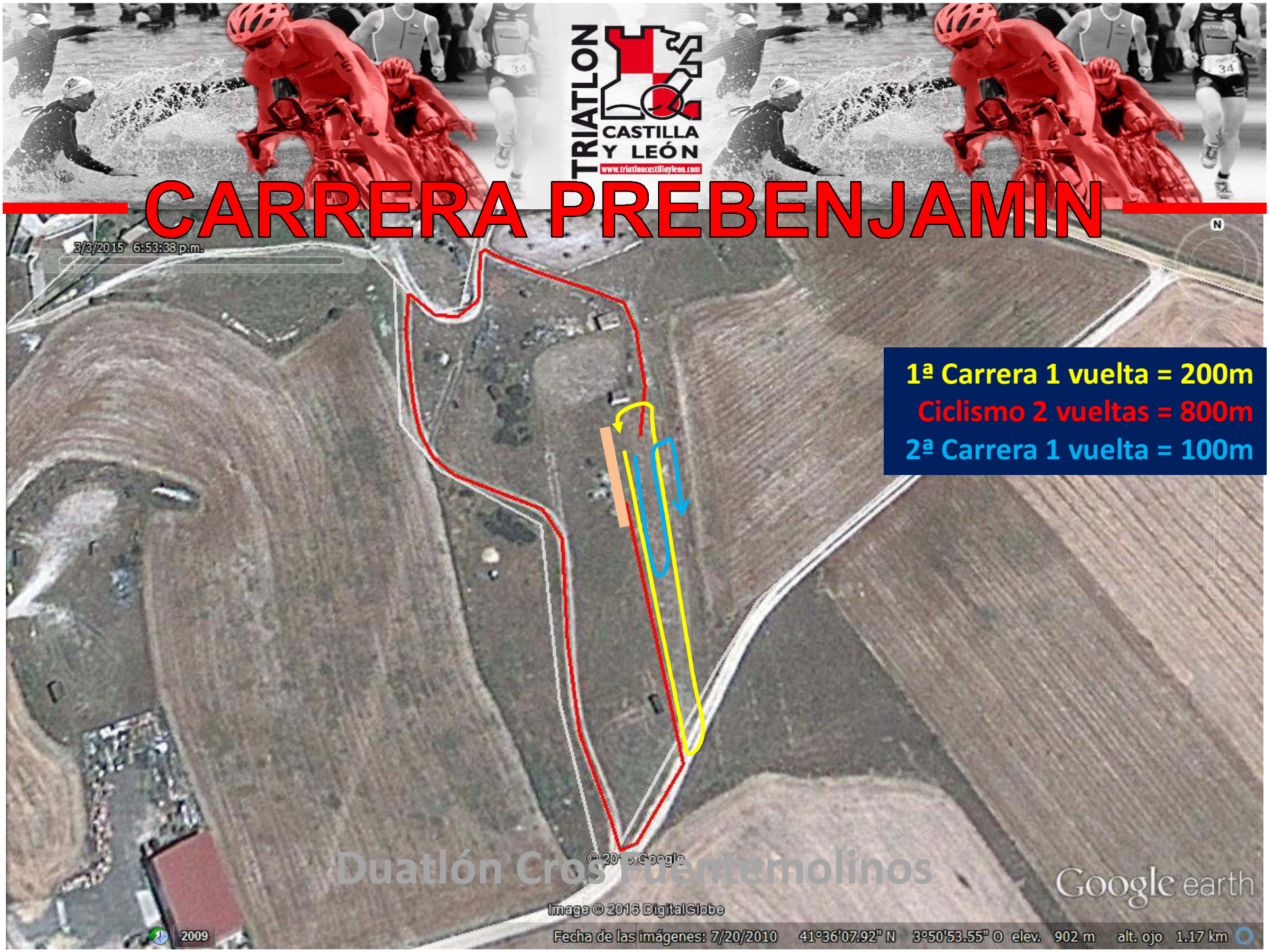
TRIATLON
CASTILLA
Y LEÓN
www.triatloncastilloyleon.com
CARRERA PREBENJAMIN
1ª Carrera 1 vuelta = 200m
Ciclismo 2 vueltas = 800m
2ª Carrera 1 vuelta = 100m
Duatlón Cros Fuentemolinos
Image © 2016 DigitalGlobe
Google earth
Fecha de las imágenes: 7/20/2010 41°36'07.92" N 3°50'53.55" O elev. 902 m alt. ojo 1.17 km

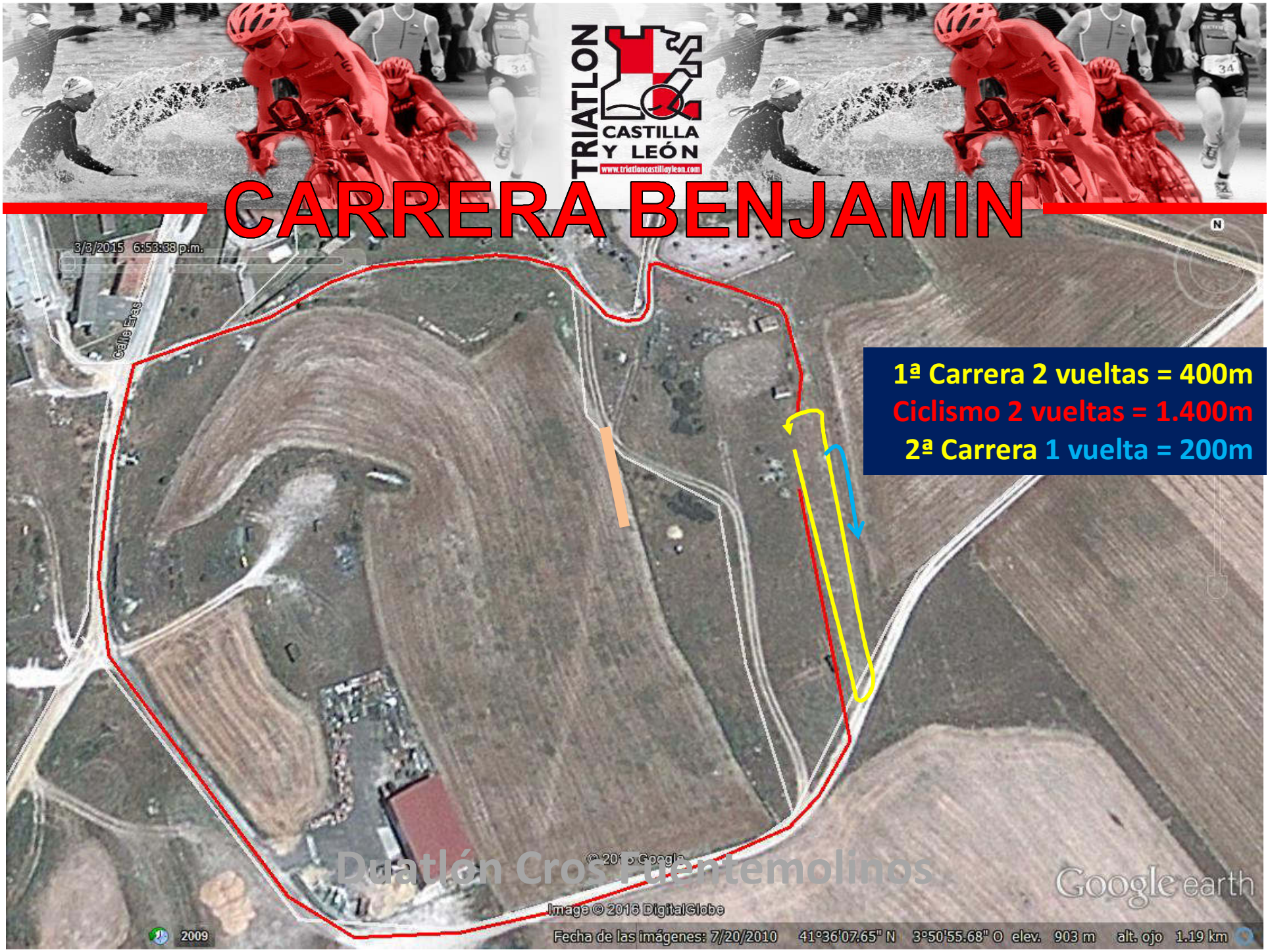
TRIATLON
CASTILLA
Y LEÓN
www.triatloncastilloyleon.com
CARRERA BENJAMIN
1ª Carrera 2 vueltas = 400m
Ciclismo 2 vueltas = 1.400m
2ª Carrera 1 vuelta = 200m
Duatlón Cros Puentemolinos
Google earth
Image © 2016 DigitalGlobe
Fecha de las imágenes: 7/20/2010 41°36'07.65" N 3°50'55.68" O elev. 903 m alt. ojo 1.19 km

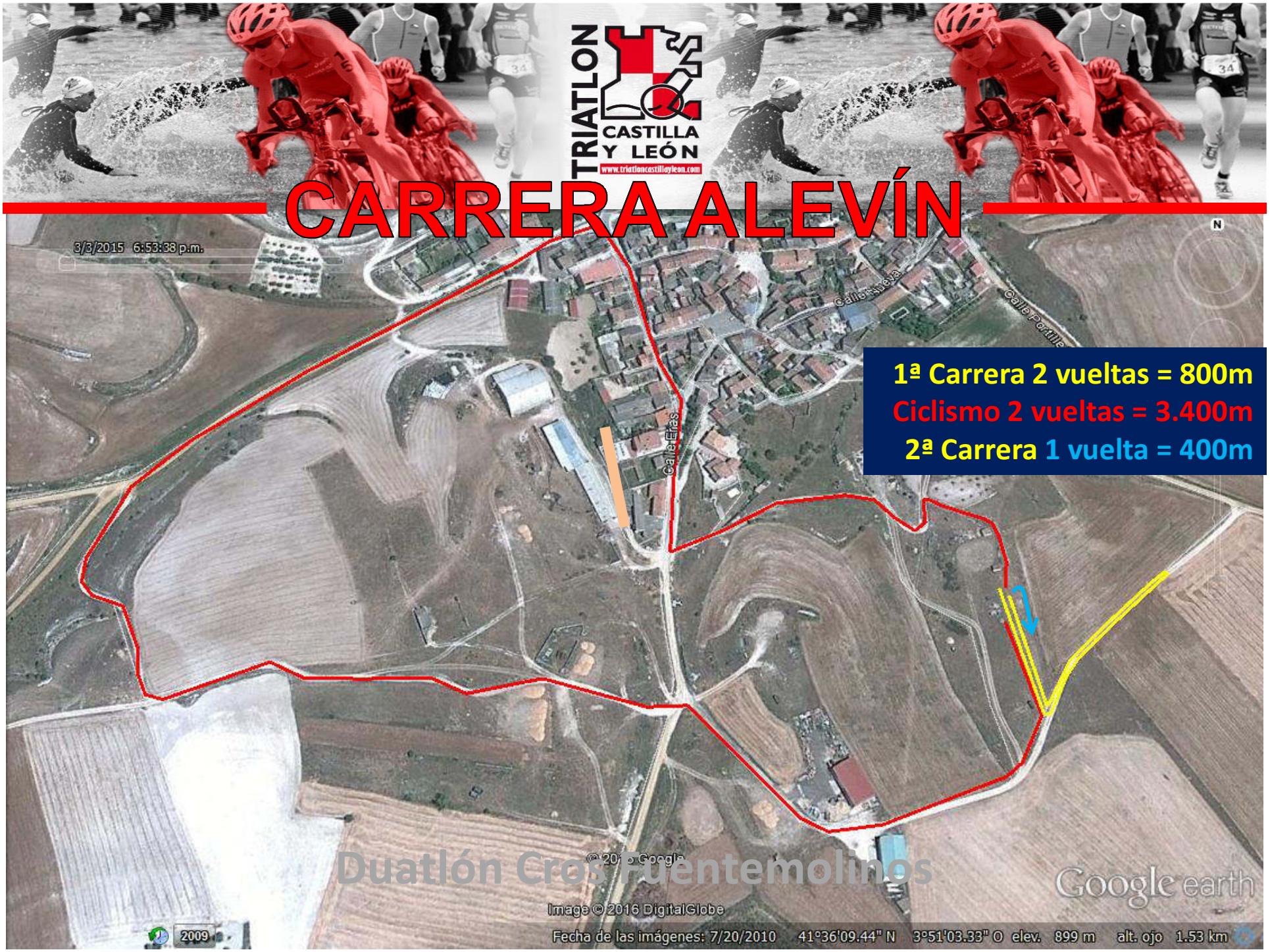
TRIATLON
CASTILLA
Y LEÓN
www.triatloncastilloyleon.com
CARRERA ALEVÍN
1ª Carrera 2 vueltas = 800m
Ciclismo 2 vueltas = 3.400m
2ª Carrera 1 vuelta = 400m
3/3/2015 6:53:38 p.m.
Calle Eras
Calle Nueva
Calle Portillo
Duatlón Cros Fuentemolinos
Image © 2016 DigitalGlobe
Google earth
2009
Fecha de las imágenes: 7/20/2010 41°36'09.44" N 3°51'03.33" O elev. 899 m alt. ojo 1.53 km

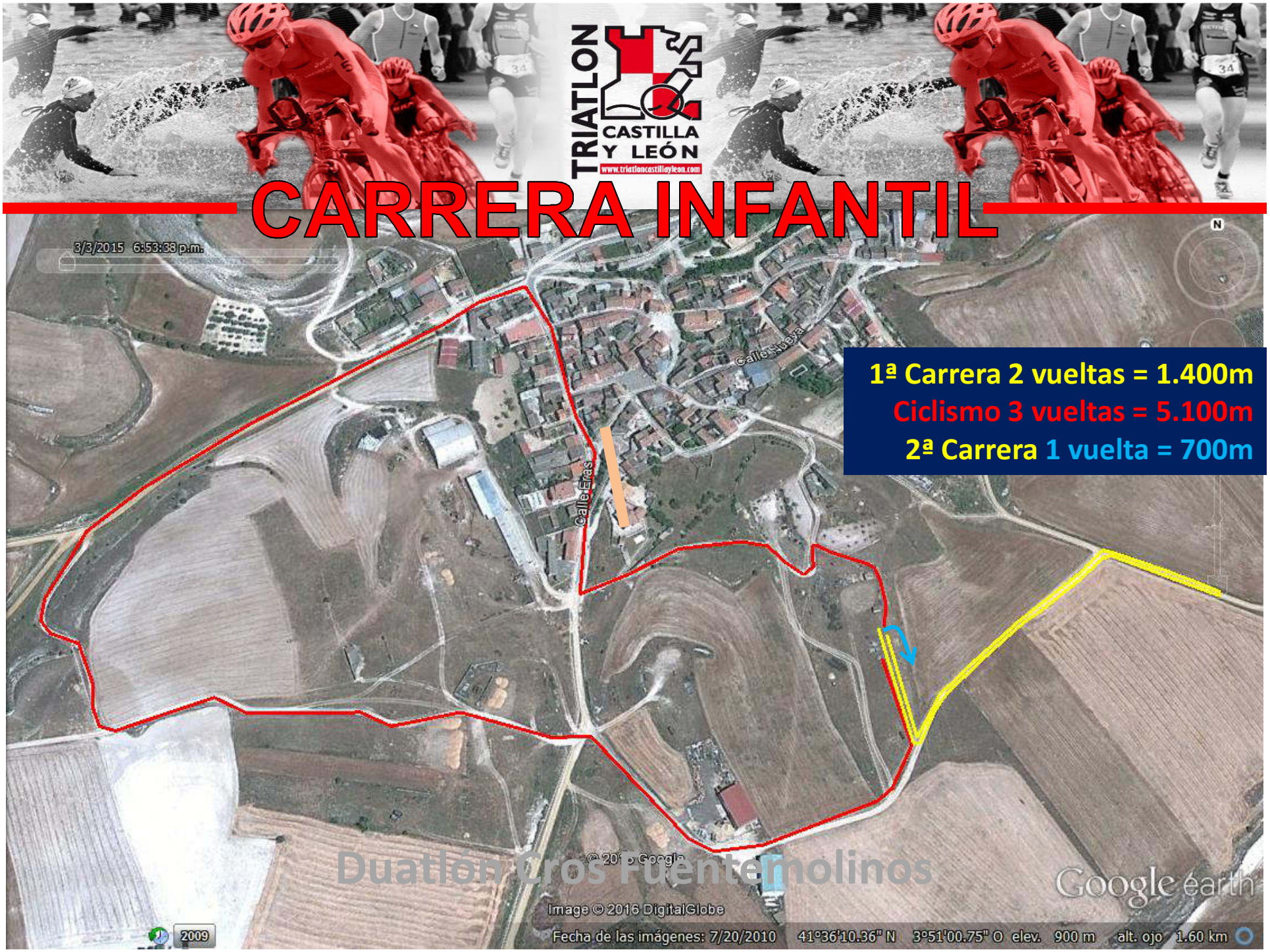
TRIATLON
CASTILLA
Y LEÓN
www.triatloncastilloyleon.com
CARRERA INFANTIL
3/3/2015 6:53:38 p.m.
Calle Eras
Calle Nueva
1ª Carrera 2 vueltas = 1.400m
Ciclismo 3 vueltas = 5.100m
2ª Carrera 1 vuelta = 700m
Duatlón Cros Fuentemolinos
Image © 2016 DigitalGlobe
Google earth
2009
Fecha de las imágenes: 7/20/2010 41°36'10.36" N 3°51'00.75" O elev. 900 m alt. ojo 1.60 km