DESCRIPCIÓN PRUEBA DE 11KM

X → kms X AVITUALLAMIENTO

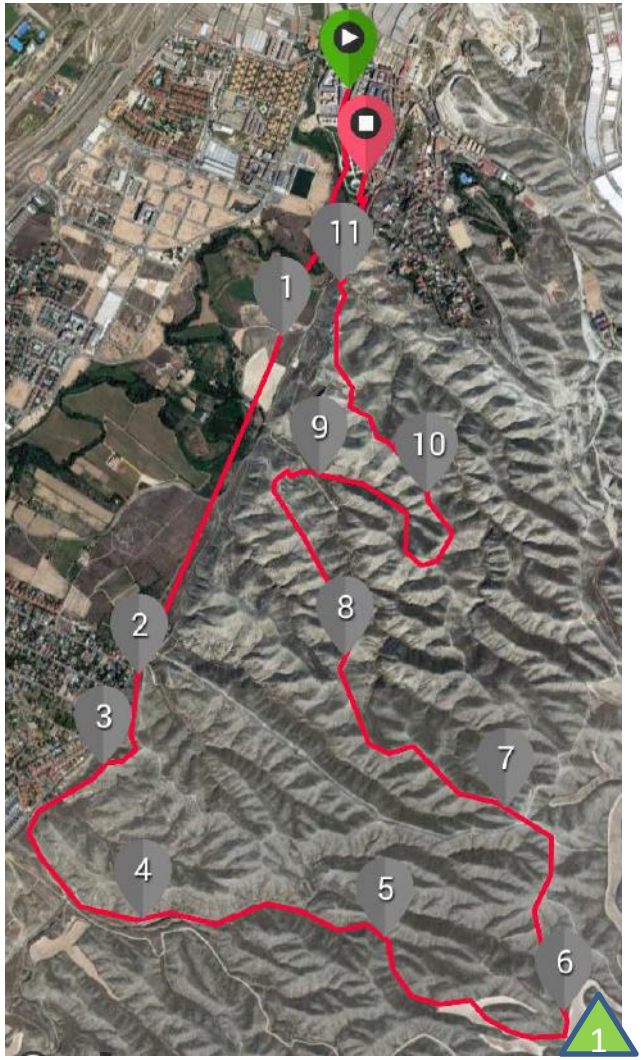

Este recorrido tiene una distancia total de 11km y un desnivel positivo acumulado de 294 metros.

Consta de un punto de avituallamiento intermedio, solido y liquido, en el km 5.7

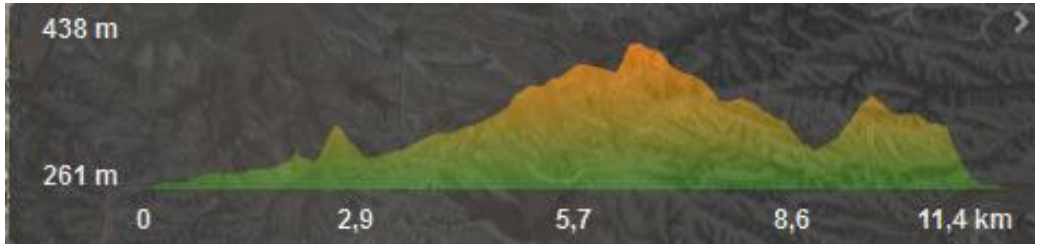

PINCHAR http://es.wikiloc.com/wikiloc/view.do?id=15416031