CAMPEONATO PROVINCIAL ACUATLON QUINTANAR DE LA ORDEN

08 de Junio – **PISCINA CLIMATIZADA**

17:00 pm

PRUEBA FEDERADA

DIPUTACIÓN DE TOLEDO

Castilla-La Mancha
Somos deporte

Ayuntamiento
Quintanar de la Orden

Federación Triatlón Castilla La Mancha

QUINAQUA

triDiVER FETRI

Somos deporte

DIPUTACIÓN DE TOLEDO

Castilla-La Mancha
Somos deporte

Federación Triatlón Castilla La Mancha

LOCALIZACIÓN Y ZONAS DEPORTIVAS DE ACTUACIÓN-ACUATLÓN

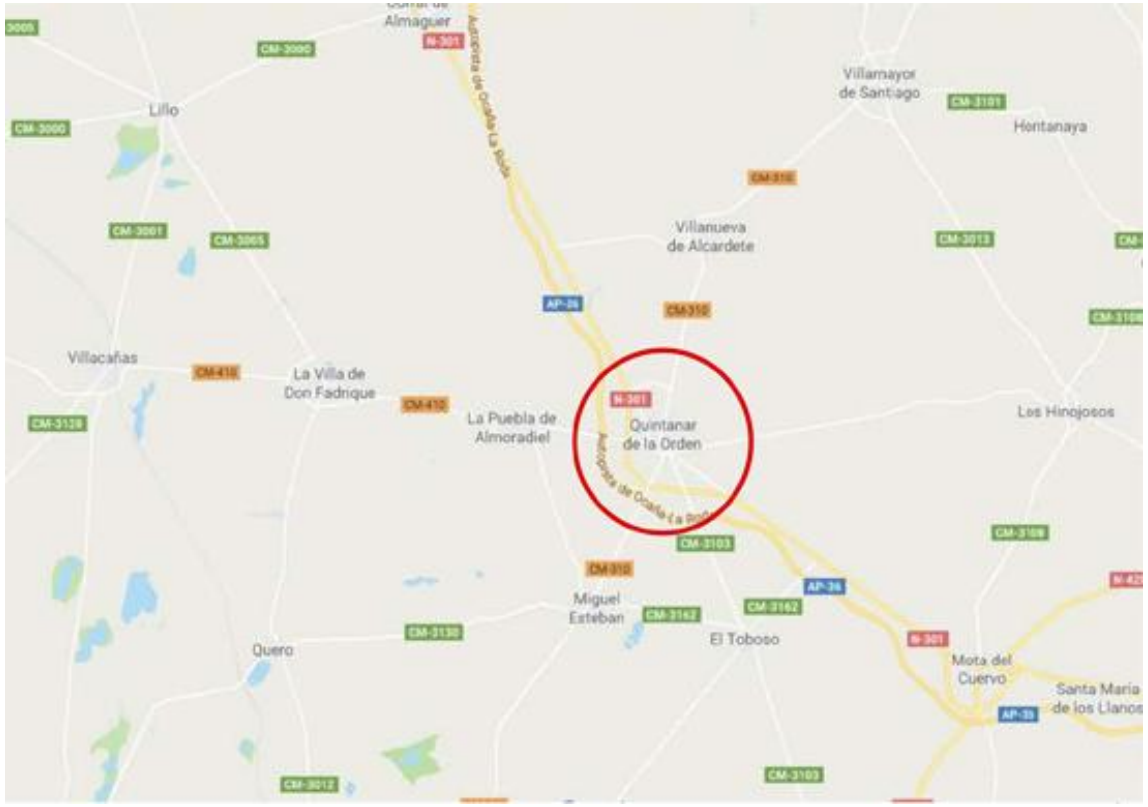

ZONA DE NATACIÓN

ZONA DE CARRERA A PIE

triDiVER FETRI

Ayuntamiento
Quintanar de la Orden

QUINAQUA

GUIA TÉCNICA , PROGRAMA DE CARRERA , NORMATIVA Y DATOS DE INTERÉS

Organización: El Club de Triatlón QUINAQUA, en Colaboración con el Excmo. Ayuntamiento de Quintanar de la Orden, organiza el Acuatlón valedero para el Campeonato Provincial de Triatlón.

Teléfonos de Organización: Quinaqua 654642374 - 669487394

Participación: Abierta a la participación de niñ@s federados con inscripción en deporte escolar o inscritos en deporte escolar.

Inscripciones y Plazo: A través web https://www.rockthesport.com/es/evento/provincial-deporte-escolar-quintanar-orden-18

Oficina Permanente, Retirada de Dorsales y Horarios: Piscina Cubierta de Quintanar de la Orden, calle Aragón, s/nº a partir de las 15:30 pm. Comienzo de las pruebas a partir de las 17:00 pm. con la categoría de Cadetes, Infantiles, Alevines y seguidamente promoción

Normativa: Sujeta a Normativa de Deporte Escolar por la Federación de Triatlón de Castilla la Mancha.

Información Complementaría y Centros Sanitarios: Centro de Salud de Quintanar de la Orden, (Ctra.Villanueva, s/nº - 925564730 / 925564811. Hospital "La Mancha Centro" de Alcazar de San Juan, Avda. de la Constitución, 3. 926580500. Policía Local de Quintanar de la Orden, 925180049. Guardia Civil 925180003.

Somos deporte

DIPUTACIÓN DE TOLEDO

Castilla-La Mancha Somos deporte

Federación Triatlón Castilla La Mancha

HORARIOS Y DISTANCIAS CAMPEONATO PROVINCIAL ACUATLÓN

La categoría **CADETES** realizarán 3 Vueltas Circuito a pie, 500 m. Natación (20 largos piscina de 25m) y 3 Vueltas Circuito a pie.
(1,5 Km pie + 500m Natación + 1,5 km pie)

La categoría **INFANTIL**, 2 Vueltas Circuito a pie, 400 m. Natación (16 largos piscina de 25m) y 2 Vueltas Circuito pie.
(1 Km pie + 400m Natación + 1 Km pie)

La categoría **ALEVÍN**, 1 Vuelta Circuito a pie, 200 m. Natación (8 largos piscina de 25m) y 1 Vuelta Circuito a pie.
(0,5 Km pie + 200m Natación + 0,5 Km pie)

Categoría INICICACION **BENJAMÍN** 250 m Carrera a pie + 50 m. Natación + 250 m Carrera a pie
PRE_BENJAMÍN 150 m Carrera a pie + 25 m. Natación + 150 m Carrera a pie

El inicio de la prueba será a las 17:00, comenzaran Cadetes, cuando terminen cadetes será el turno para los infantiles, alevines e iniciación.

triDiVER FETRI

Ayuntamiento Quintanar de la Orden

QUINAQUA

Somos deporte

DIPUTACIÓN DE TOLEDO

Castilla-La Mancha
Somos deporte

Federación Triatlón Castilla La Mancha

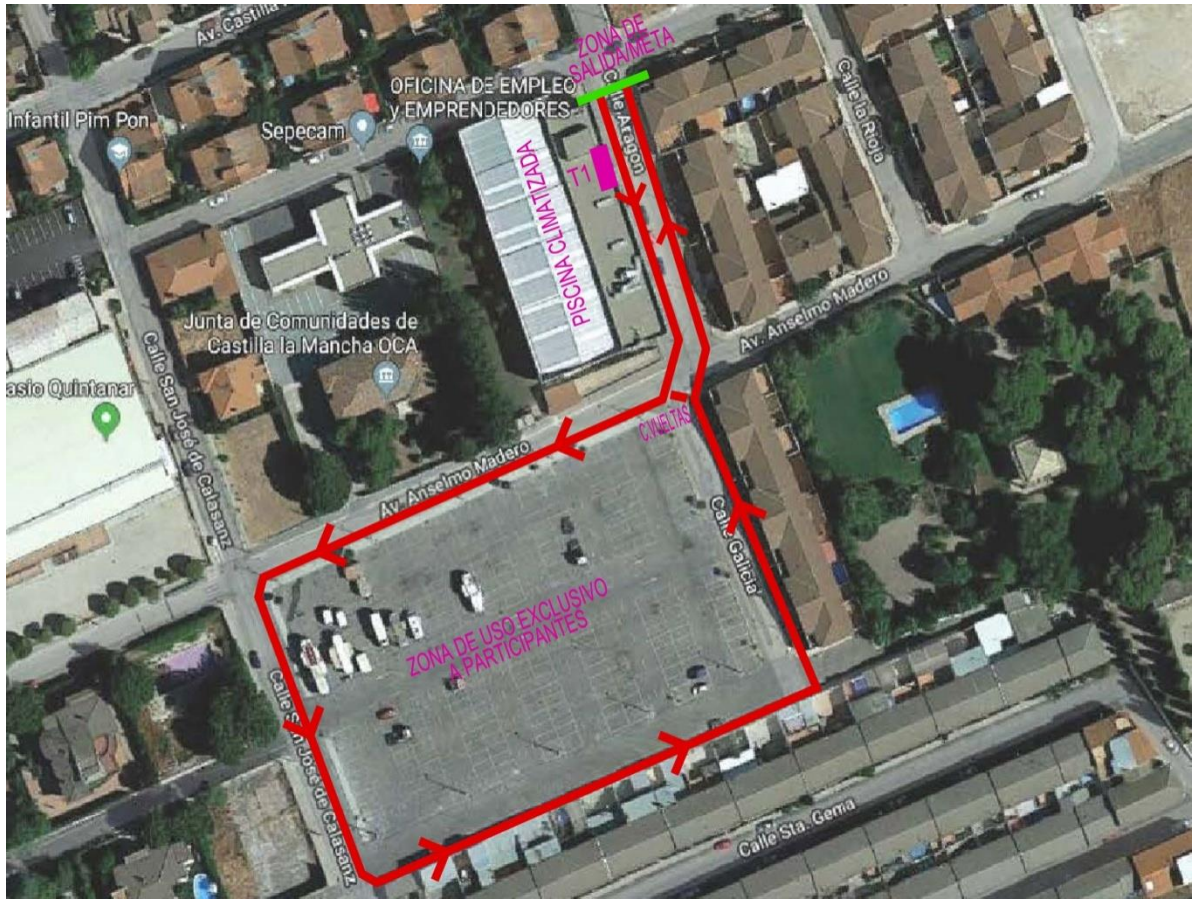

CAMPEONATO PROVINCIAL ACUATLÓN
1º SEGMENTO y 3º SEGMENTO -CARREA A PIE

CADETE (3 vueltas (1,5km))

INFANTIL (2 vueltas (1km))

ALEVIN (1 vuelta (0,5km))

triDiVER FETRI

Ayuntamiento
Quintanar de la Orden

QUINAQUA

Somos deporte

DIPUTACIÓN DE TOLEDO

Castilla-La Mancha
Somos deporte

Federación Triatlón Castilla La Mancha

CAMPEONATO PROVINCIAL ACUATLÓN
1º SEGMENTO y 3º SEGMENTO -CARREA A PIE

INICIACIÓN - BENJAMÍN (1 vuelta (250m))

triDiVER FETRI

Ayuntamiento
Quintanar de la Orden

QUINAQUA

Somos deporte

DIPUTACIÓN DE TOLEDO

Castilla-La Mancha
Somos deporte

Federación Triatlón Castilla La Mancha

CAMPEONATO PROVINCIAL ACUATLÓN
1º SEGMENTO y 3º SEGMENTO -CARREA A PIE

INICIACIÓN - PRE-BENJAMÍN (1 vuelta (150m))

triDiVER FETRI

Ayuntamiento
Quintanar de la Orden

QUINAQUA

Somos deporte

CAMPEONATO PROVINCIAL ACUATLÓN
2º SEGMENTO-NATACIÓN

CADETE (20 largos (500m.))

INFANTIL (16 largos (400m.))

ALEVIN (8 largos (200m.))

INICIACIÓN - BENJAMÍN (2 largos (50m.))

INICIACIÓN - PRE-BENJAMÍN (1 largo (25m))