XIII TRIATLÓN DE MUTILVA

COMPETICIÓN: Juegos Deportivos de Navarra

JUEGOS DEPORTIVOS DE NAVARRA

Gobierno de Navarra

21 de AGOSTO de 2016 a las 10:00 h. Mutilva (Navarra)

ORGANIZAN: CLUB DEPORTIVO TRIATLON VALLE DE ARANGUREN

CLUB TRIATLON VALLE DE ARANGUREN

AYUNTAMIENTO DEL VALLE DE ARANGUREN

FEDERACIÓN NAVARRA TRIATLÓN

FEDERACIÓN NAVARRA DE TRIATLÓN

NAFAR TRIATLOI FEDERAZIOA

REGLAMENTO DE LA PRUEBA

Artículo 1: Fecha y organizador

El XIII Triatlón de Mutilva se celebrará el domingo 21 de agosto del 2016 a las 10:00 h, organizado por el Club Deportivo Triatlón Valle de Aranguren, con NIF G71080675 ubicado en la calle El Soto s/n de Mutilva (Navarra).

Artículo 2: Lugar del evento

Todas las actividades administrativas y de gestión de la carrera, así como la salida y llegada de todas las pruebas tendrán lugar en el Polideportivo municipal del Valle de Aranguren en Mutilva (Navarra), situado en la Calle El Soto s/n de Mutilva.

A continuación se recogen diferentes mapas de localización del Polideportivo Municipal del Valle de Aranguren en Mutilva:

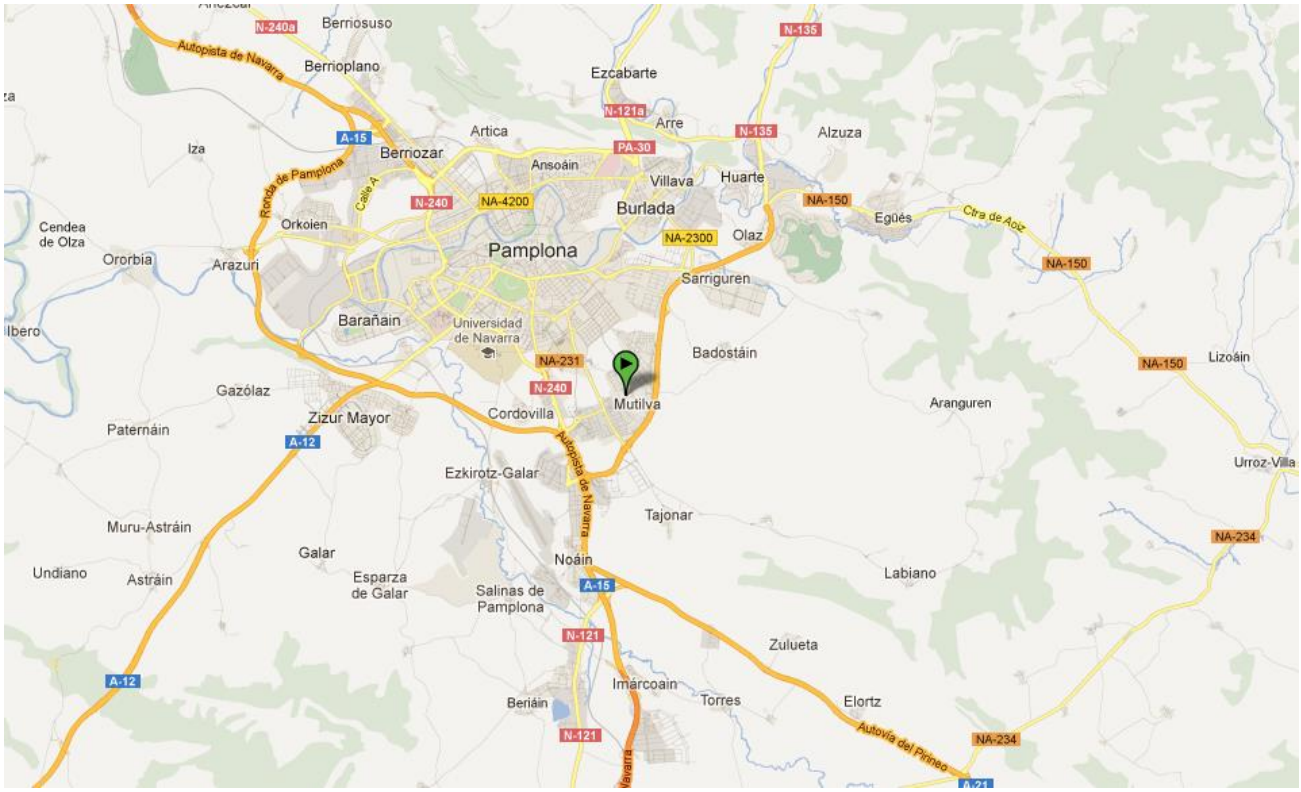

Acceso desde Ronda Este

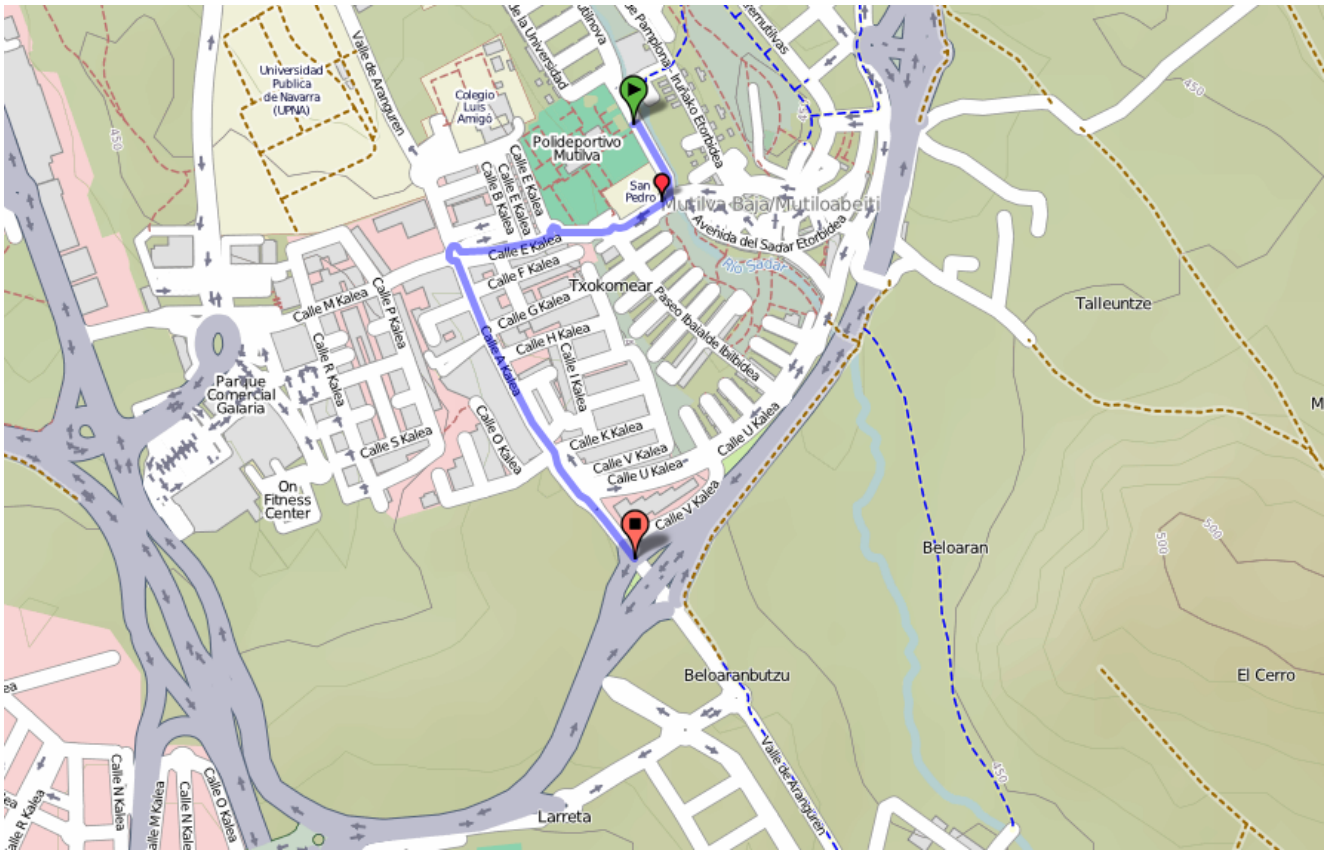

Artículo 3. Inscripciones a la prueba

En **www.navarratriatlon.com** hasta el jueves 18 de agosto hasta las 23,59 horas.

No se admitirán inscripciones el día de la prueba.

Dado que se trata de una competición dentro de Juegos Deportivos de Navarra, no habrá límite de inscritos en cada categoría.

El precio de inscripción para los participantes de Juegos Deportivos de Navarra será gratuito.

Artículo 4: Horarios y Distancias para las diferentes categorías

HORA	CATEGORIA	NATACIÓN		BICI		CARRERA	
		Distancia	Largos	Distancia	Vueltas	Distancia	Vueltas
10:00	PREBENJAMIN	33m.	1	1.0 Km.	1	200m.	1
10:15	BENJAMIN	66m.	2	1,9 Km.	1	350m.	1
11:00	ALEVÍN	99m.	3	3,75 Km.	2	700m.	1
11:30	INFANTIL	198m.	6	7,35 Km.	4	1350m.	2
12:30	CADETE-JUNIOR	264m.	8	9,15 Km.	5	2000m.	3

NOTA: En función del número de participantes, se estima que puede haber varias series de salida por cada categoría, a criterio de los jueces de la prueba.

CAGORÍAS	HORARIO **ESTIMADO** CONTROL DE MATERIAL	
	APERTURA	CIERRE
PREBENJAMIN, BENJAMÍN	9,30	9:50
ALEVÍN, INFANTIL	10:30	10:50
CADETES, JUNIOR	12:00	12:20

Artículo 5: Descripción de la prueba para categorías CADETES y JUNIOR

5.1. NATACIÓN

La natación se realizará en piscina exterior de **33 metros**.

5.2 BICICLETA

El sector de la bicicleta discurre por recorrido urbano dentro del término municipal de Muitlva.

Se aconseja la utilización de bicicleta de carretera.

Es obligatorio el uso de casco. La bicicleta y el casco deben ajustarse a la normativa.

El circuito se puede ver en el plano de CIRCUITO del anexo.

5.3. CARRERA A PIE

El circuito discurre por terreno pavimentado, por zona peatonal señalizada.

El circuito se puede ver en el plano de CIRCUITO DE CARRERA A PIE del anexo.

Artículo 6: Aspectos no contemplados en el presente reglamento

Los aspectos no contemplados en este reglamento se resolverán siguiendo el reglamento de la Federación Española de Triatlón.

Artículo 7: Premios

Dado que se trata de una competición dentro de Juegos Deportivos de Navarra no se prevé la entrega de premio alguno.

Artículo 8: Avisos a los participantes

La prueba será cronometrada sin la necesidad de uso de chips.

Al tratarse de una competición dentro de los Juegos Deportiivos de Navarra, los participantes deberán llevar consigo sus correspondientes dorsales. La organización no aportará dorsales para la prueba. Es obligatorio llevar portadorsales en el desarrollo de la prueba.

La organización pintará en brazo y pierna izquierda el dorsal a cada uno de los participantes.

El acceso a las instalaciones deportivas se realizará por puerta lateral convenientemente señalizada para minimizar la afección a los usuarios de las instalaciones deportivas.

El dorsal del torso se colocará en posición trasera en el sector de bicicleta y en la parte delantera en el sector a pie.

ANEXOS: CIRCUITOS DE LA PRUEBA

CATEGORÍA PREBENJAMÍN

CIRCUITO DE BICICLETA: se permitirá el uso de bicicleta de carretera como de BTT.

CIRCUITO DE CARRERA A PIE

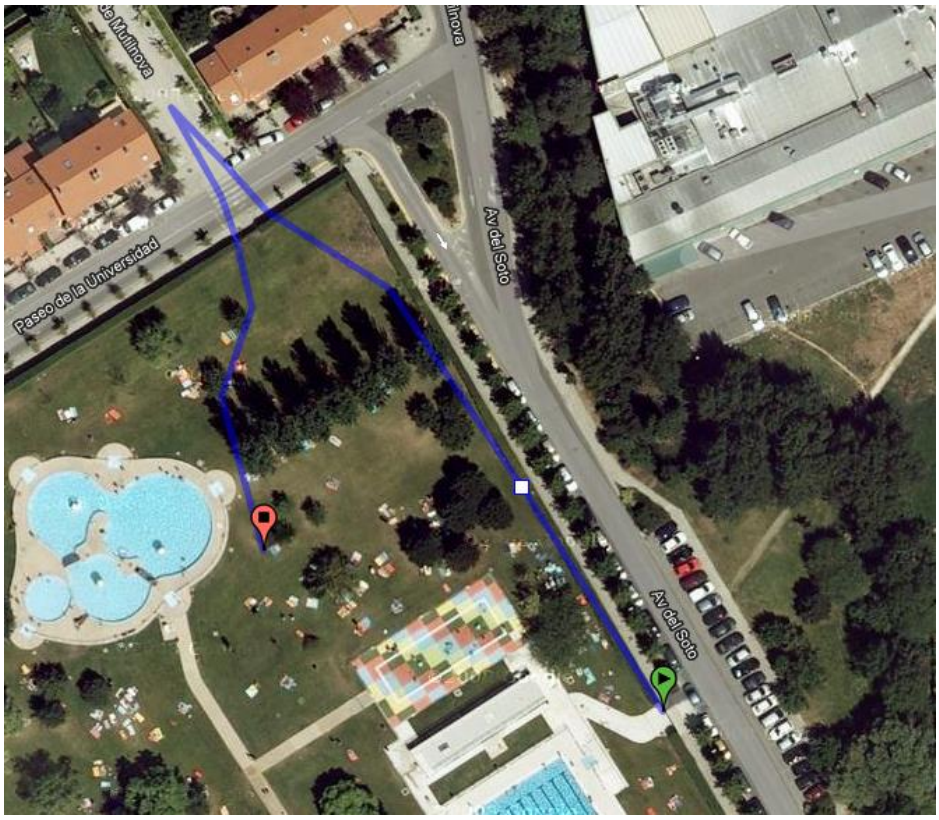

CATEGORÍA BENJAMÍN

CIRCUITO DE BICICLETA: se permitirá el uso de bicicleta de carretera como de BTT.

CIRCUITO DE CARRERA A PIE

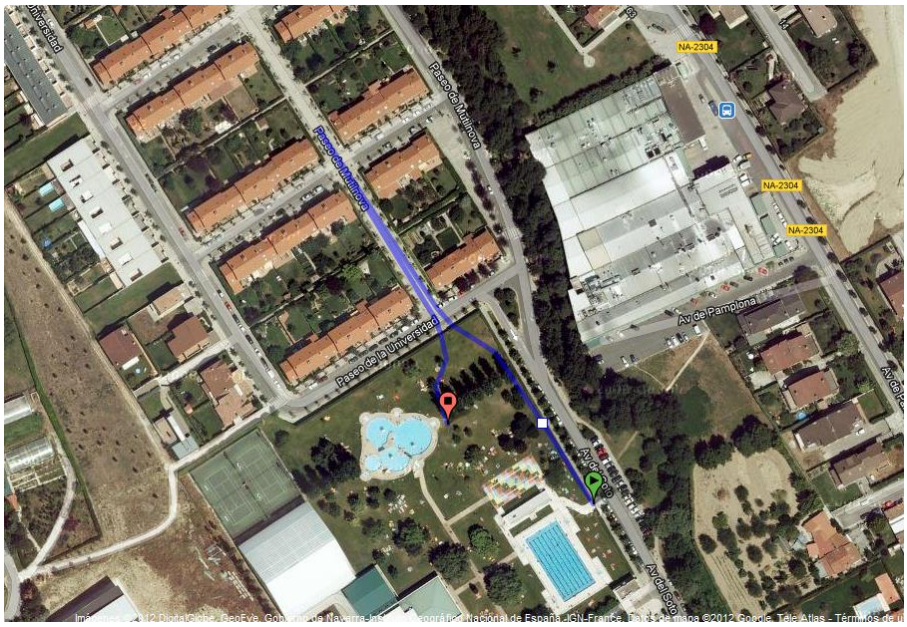

CATEGORÍAS: ALEVÍN, INFANTIL y RESTO

CIRCUITO DE BICICLETA: se permitirá el uso de bicicleta de carretera como de BTT.

ALEVÍN:	2 GIROS AL RECORRIDO (en el segundo, avance hacia transición)
INFANTIL:	4 GIROS AL RECORRIDO (en el cuarto, avance hacia transición)
CADETES y JUNIOR:	5 GIROS AL RECORRIDO (en el quinto, avance hacia transición)

DETALLE DE GIRO EN “QUESITO” y Avance en “QUESITO” hacia zona de transición

Giro en vuelta de paso

Paso en vuelta final hacia transición

CIRCUITO DE CARRERA A PIE

ALEVÍN: 1 vuelta al recorrido

INFANTIL: 2 vueltas al recorrido. Para el comienzo de la segunda vuelta se girará 180º al inicio del paseo en cono dispuesto para tal fin

CADETE Y JUNIOR: 3 vueltas al recorrido. Para el comienzo de las segunda y tercera vueltas se girará 180º al inicio del paseo en cono dispuesto para tal fin

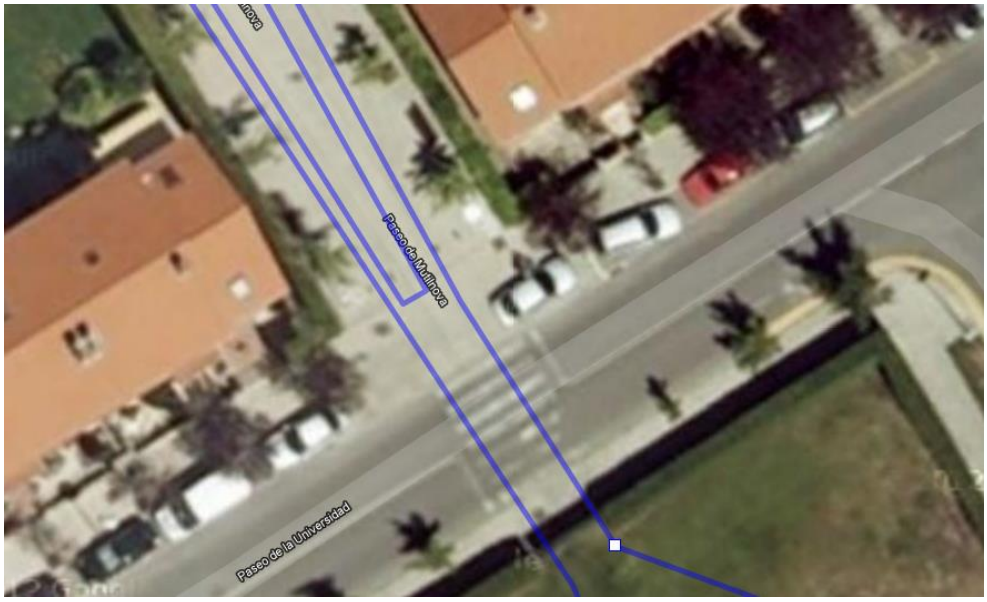

INFANTIL: Detalle del inicio de segunda vuelta en la carrera a pie.
CADETES y JUNIOR: Detalle del inicio de segunda y tercera vuelta en la carrera a pie
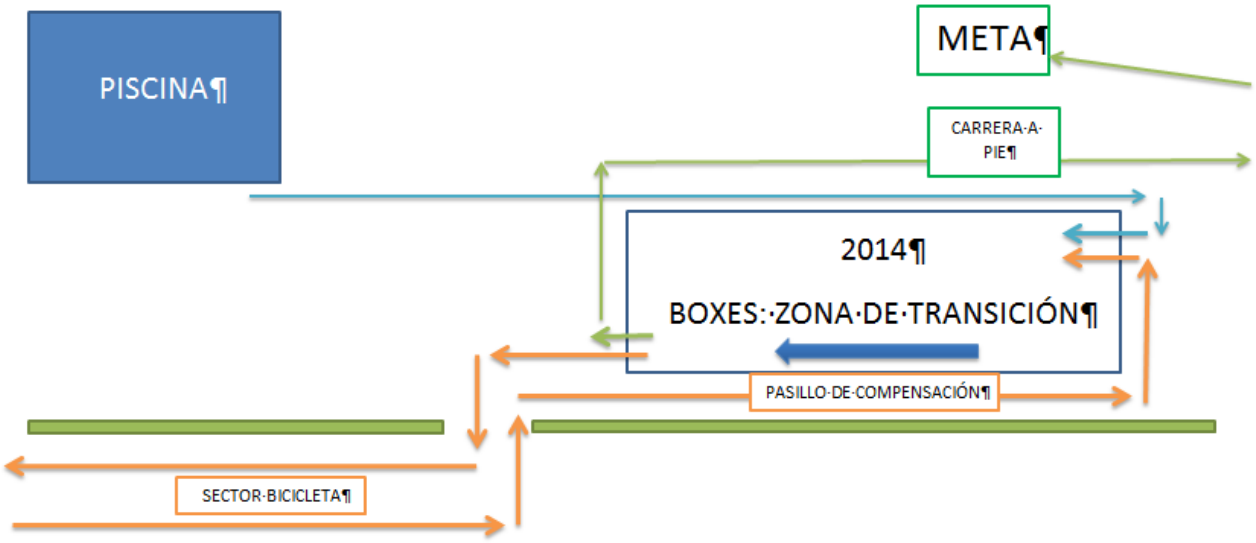
CROQUIS DE LA ZONA DE BOXES