VII TRIATLON DE INVIERNO VALLE DE RONCAL

Organizan:
Roncalia.
Club Pirineos del Roncal

Colabora:
Federación Navarra de Triatlón.
Federación Vasca de Triatlón.
Federación Española de Triatlón

Puntuable Copa de España Trangoworld de Triatlón de Invierno

Fecha: 12 de Marzo de 2017 (domingo).
Lugar: Isaba-Belagua (Navarra)
Horas de salida chicos: 10,00h
Hora salida chicas: 10,03h
Hora salida Relevos: 10,15h

Cierre de carrera chicos: 13,30h.
Cierre de carrera chica: 13,33h
Cierre de carrera equipos: 13,45h

Distancias: 8,3 km a pie 22 km bicicleta carretera y 10 km esquí de fondo.
Campeonato Navarro de Triatlón de invierno
Campeonato de Euskadi de Triatlón de invierno
Contacto: Federación Navarra de Triatlón.
Mail: info@navarratriatlon.com
Tel: 948206739

Inscripciones: Solamente se admitirán inscripciones online en la web de la Federación Navarra. www.navarratriatlon.com
Fechas de inicio de inscripciones: 16 de Enero.
Límite de participantes: 150.

Una vez completo se dará por cerrado el plazo de inscripción.
Último día de inscripciones (si no se ha completado el límite de participantes): lunes 6 de marzo de 2017 a la 23:59 horas.
Si quedan plazas libres la organización valorara reabrir inscripciones con un pequeño incremento en el importe (precio) de las mismas.

Debe comprobarse que una vez realizado el pago aparece inscrito en la página web.
Una vez inscrito y en caso de no poder asistir solamente se devolverá el 50% de la inscripción, siempre que se avise antes del 3 de Marzo a las 13,30h.

Precio de la inscripción:
Prueba individual: 28€ federados y 34€ no federados en Triatlón.
Prueba por relevos: 70€ por equipo (cada componente hace 1 segmento. Cada equipo estará compuesto de 3 participantes obligatoriamente).

El cronometraje se hace mediante el chip amarillo de Championchip. En caso de no disponer del mismo se deberá alquilar el día de la prueba por 5€.
Además habrá que dejar una fianza (20€ , carné de federado o DNI) que se devolverá al finalizar la prueba y devolver el Chip
En la prueba por relevos el chip se utilizará como testigo utilizándose el mismo desde el inicio hasta el final.

Chip válido

Reglamento:
La competición se regirá por el Reglamento de Competiciones de la Federación Española de Triatlón.

Todos los reglamentos y normativas de la FETRI se pueden consultar en la web www.triatlon.org
Todos los participantes en la prueba están obligados a conocer y cumplirlas normas particulares del reglamento de la competición, las del Reglamento de Competiciones de la FETRI, y las que en un momento determinado establezca o adopte, por seguridad, el responsable técnico de la prueba o las autoridades competentes, así como a seguir las indicaciones de los Jueces y Oficiales de la Competición, Policía Foral, y voluntarios de la Organización

Categorías:
Se establecerá una categoría absoluta masculina, otra femenina y otra por relevos.
Solo podrán tomar parte participantes de Junior en adelante.
A la categoría absoluta, pertenecen todos los atletas:
18 -19 años Júnior
20 –23 años Sub 23
40 –49 años Veterano 1
50 –59 años Veterano 2
60 o más años Veterano 3

La categoría de edad estará determinada por la edad del atleta el 31 de diciembre del año en que se celebre la competición

Premios categorías individuales.
Trofeos para los tres primeros-as en categorías absolutas.
Premios para equipos de relevos.
Primeros equipos de relevos en categorías masculinas, femeninas y mixtas.
No hay trofeo para segundo y tercero

INFORMACIÓN IMPORTANTE PARA LA CATEGORÍA DE RELEVOS:

1. **Los participantes de la categoría de relevos deberán pasar por el control de material del frontón de Isaba (08.45h-09.45h):**

- **los 3 integrantes del relevo juntos, a la vez.**
- **con todo el material a utilizar durante la prueba (bicicleta, casco, dorsal puesto en la bicicleta, peto, chip).**
- **con la documentación acreditativa (DNI o licencia federativa con fotografía).**
- **además si van a alquilar el chip deberán llevar 5 euros para el pago de dicho alquiler y deberán dejar como fianza el DNI, la licencia federativa o 20 euros.**

2. **El segundo relevista, el que hace el segmento de ciclismo hace las dos transiciones, debe llevar dos pares de zapatillas de deporte. El primer par para llevarlo puesto a la hora de recoger el relevo del relevista que hace la carrera a pie. Y el segundo par, que deberá dejar en el segundo área de transición (ciclismo-esquí), para ponérselo cuando deja la bicicleta y el casco y salir corriendo a dar el relevo al tercer relevista.**

NOTA PARATRIATLETAS:
La organización del VI Triatlón de Invierno Valle de Roncal se compromete a facilitar la participación de paratriatletas, siempre que sus necesidades específicas puedan ser cubiertas por los recursos disponibles por la organización. Para ello se solicita a los participantes que se pongan en contacto tanto con los organizadores como con la Federación Navarra de Triatlón a través de los correos electrónicos siguientes:
info@medikate.com o xoxanea@hotmail.com

Se trata de especificar que requisitos propios tiene cada paratriatleta y así poner en marcha las gestiones necesarias.

Campeonato Navarro:
3 primeros absolutos federados en Navarra masculinos y femeninos
Primer Sub23 masculino y femenino
Primer veterano I masculino y femenino
Primer veterano II masculino y femenino

Primer veterano III masculino y femenino

Estos premios son acumulables, un veterano puede por ejemplo ganar la prueba como absoluto y como veterano.

Campeonato de Euskadi:
Trofeos para 3 primeros-as federados en Euskadi (Campeonato Euskadi)
La entrega de premios será a las 14,00h en el Centro de Montaña Valle Roncal.

HORARIOS
Sábado día 11 de Marzo: a las 19;00h Reunión técnica con participantes en Piscina municipal de Isaba

Entrega de dorsales:
Sábado día 11 de Marzo: Durante 1/2 hora al finalizar la reunión técnica.
Domingo 12 de Marzo: desde las 7,30h a las 9,30h en el Frontón de Isaba.
Cierre del área de transición y cámara de llamadas a las 9,50h.
CIERRE DE CONTROL DE MATERIAL a las 9,40.
CIERRE DE TRANSICIÓN a las 9,45.
CÁMARA DE LLAMADAS a las 9,50h.

Los participantes que deseen hacer reconocimiento de pistas el día 11 de Marzo, deberán pasar por taquilla para recoger su acreditación, presentando su DNI.
La entrada para participantes será gratuita.

Control de material
Domingo 12 de Marzo, de 08.45h a 09.40h en el área de transición del frontón de Isaba. Es imprescindible llevar DNI o licencia federativa.

Salida: A las 10,00h del día 12 de Marzo del Frontón de Isaba para los chicos.
A las 10,03h del día 12 de Marzo del Frontón de Isaba para las chicas.
10,15h los participantes por relevos.

Sector carrera pie

Por los alrededores de Isaba, el terreno por el que se corre tiene tramos de pista forestal, senda y suelo empedrado par las calles de Isaba. 3 Vueltas al circuito. En caso de que no este transitable el circuito previsto, el sector a pie se trasladará a la carretera que une Isaba con Urzainqui. Se avisará del número de vueltas en la reunión técnica. Avituallamiento líquido en el frontón de Isaba

PLANO.

Amarillo circuito de carrera.
Azul solo para ir a área de transición en la última vuelta.

Sector ciclismo con bicicleta de carretera isaba-Centro de Montaña valle Roncal. Los primeros 12 Km. son prácticamente llanos, luego hay que ascender el puerto de Belagua con 7,5 Km. a una media del 6% y los últimos 2,5 Km. llanos. Durante el sector de bicicleta **el tráfico NO estará cortado,** es obligación de l@s partipantes respetar las normas de tráfico, en caso contrario se aplicará la penalización que indica el reglamento de la FETRI para tal efecto.
Sólo se puede ir a rueda de los participantes de la misma categoría (absoluta masculina, absoluta femenina, relevos masculina, relevos mixtos, relevos femenina)**..**
Imagen.

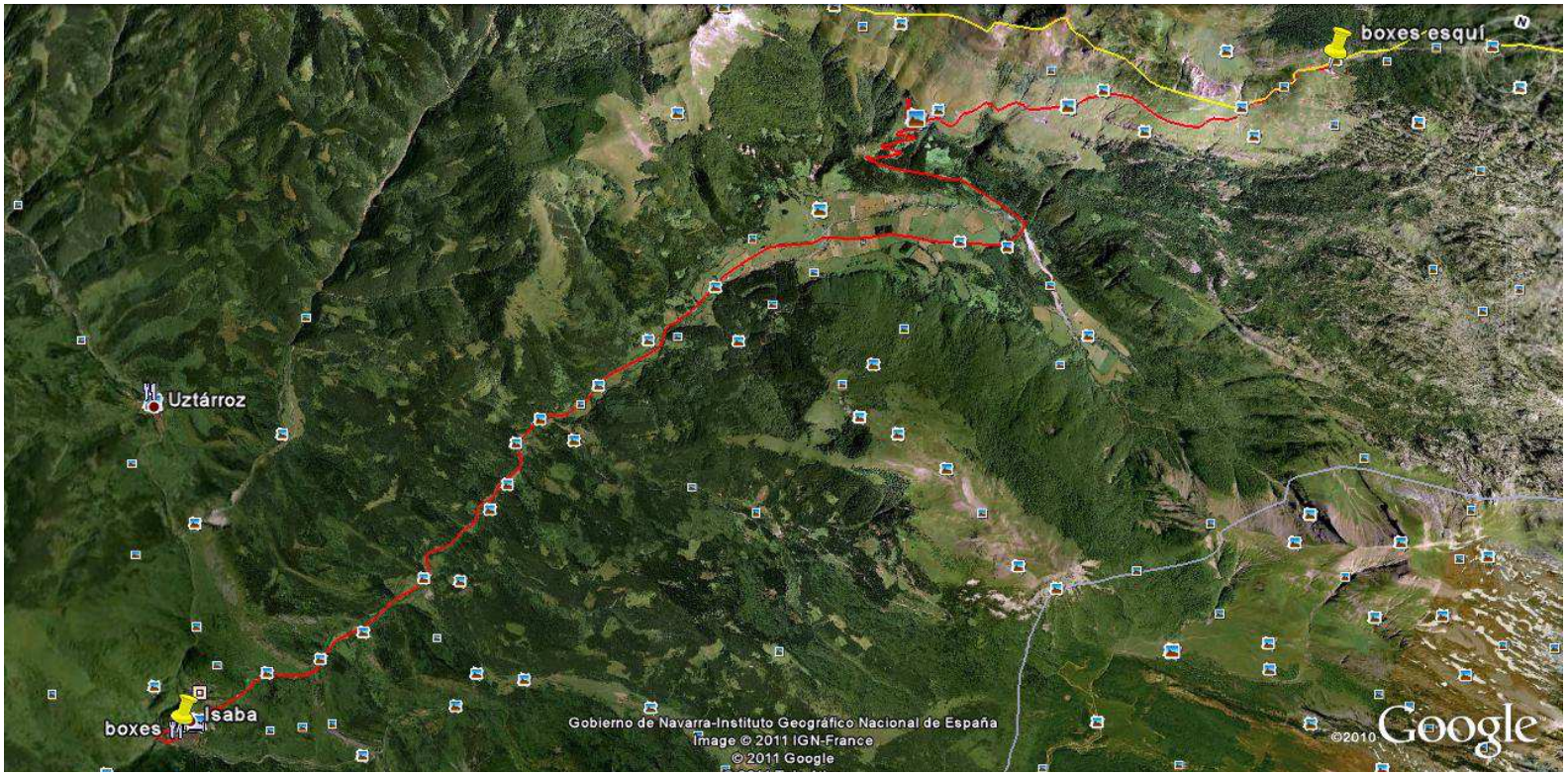

Sector Esquí en el Centro de Montaña Valle Roncal, pistas de El Ferial. **3 vueltas al circuito**.
En caso de que no tengamos nieve suficiente o que los responsables de la estación así lo consideren se trasladara a las pistas de la Contienda. Avituallamientos sólidos y líquidos en el circuito de esquí.

Transiciones: Carrera a **Pie – Ciclismo** en el frontón de Isaba. Se entregará una bolsa numerada donde se depositarán las zapatillas de la carrera a pie que luego se devolverán en el Centro de Montaña.

Bicicleta – esquí en el Centro de Montaña Valle Roncal. Al llegar a la transición cada participante encontrará su equipo de esquí en un box numerado con su nº de dorsal y donde dejará la bicicleta, los voluntarios le indicaran por donde se accede al sector esquí.

Se puede dejar el material de esquí en la zona de transición el domingo día 12 de Marzo de 7:30h a 9:00h en el Centro de Montaña.

Si lo desea el participante, se le subirá el material de esquí al Centro de Montaña, en una bolsa facilitada por la organización y numerada con su dorsal entre las 8:00h y 9:30h en el Frontón de Isaba el día 12 de Marzo.

Será obligación del participante hacerse cargo del material de esquí una vez finalizada la carrera.
La organización no se hará cargo de bajar las bicicletas de los participantes

Nota importante para participantes y acompañantes.
El triatlón finalizará en el Centro de Montaña Valle Roncal, aquí es donde estarán habilitadas las duchas, avituallamiento, pasta para los participantes, entrega de premios. .

RETIRADA DE MATERIAL en El Centro de Montaña (pistas)

En las pistas de esquí, se habilitará un lugar para retirar las bicicletas, zapatillas… estos tendrán que ser retirados por los participantes antes de las 14,00h. del lugar habilitado (área de transición de transición bici-esquí)

Del material de esquí se hace cargo cada participante.

DEVOLUCIÓN DE DORSALES y CHIP

Tanto el dorsal de la bici como el peto se deberán entregar a la organización al finalizar la prueba en meta.

Los chips alquilados por 1 día se cambiarán por la fianza depositada al recoger el material de esquí y salir del área de transición. (20€ ó carné identificativos)

MÁS DETALLES

La organización pondrá un servicio de autobús para bajar a Isaba que saldrá a las 8,30h de la mañana del domingo 12 de Marzo desde el Centro de Montaña Valle Roncal, para que los participantes que quieran puedan dejar su coche en el lugar donde finaliza el Triatlón

Las personas interesadas en utilizar este servicio deberán avisar previamente escribiendo un comentario a la hora de realizar la inscripción en la página web. Plazas limitadas a 50.

Una vez cerrado el plazo de inscripción no será posible apuntarse a este servicio

Una vez finalizada la carrera no habrá servicio de autobús.

COMIDA

Después de la carrera se ofrecerá un plato de pasta a los participantes en El Centro de Montaña Valle Roncal.

Los acompañantes que deseen comer pasta lo tendrán que avisar con antelación (antes del 8 de Marzo en el teléfono 948394062) y deberán abonar 9€ por comida el mismo día en el Centro de Montaña. (Un plato de pasta, embutido y bebida)

INFORMACIÓN DE **ALOJAMIENTOS**

www.vallederoncal.es

948475256 – oficina de turismo de roncal.

Oit.roncal@navarra.es

CONTACTO PARA CONSULTAS

Inscripciones-info@navarratriatlon.com -948206739
Reglamento-xoxanea@hotmail.com
Recorridos y organización - info@mendikate.com

Igualmente la Federación Navarra no se hace responsable de aquellas inscripciones mal realizadas: grupos incorrectos, categorías equivocadas. El deportista debe comprobar sus datos en el momento de la inscripción, siendo su responsabilidad los errores y no pudiendo reclamar posteriormente pasado los plazos de reclamación.

Los listados de salida no se cambiaran, siendo igualmente responsabilidad del deportista comprobar que todo esta correctamente y que están o no en dichos listados, no pudiendo posteriormente reclamar pasado los plazos de reclamación.

Cuando un deportista se da de baja en una prueba debe comprobar que se le contesta aceptando dicha baja y que no figura en las listas de salida, si no lo hace no podrá posteriormente reclamar pasado los plazos.

La organización se reserva la posibilidad de dar por finalizado el triatlón si una vez comenzada la competición considera que por condiciones climatológicas u otras no puede GARANTIZAR la seguridad de los participantes.
En este caso las clasificaciones se harían en base a los tiempos registrados en el último control de tiempo.