V CARRERA POPULAR ARTICA-ARTICA`S CHALLENGE

V CARRERA POPULAR ARTICA-ARTICA CHALLENGE

La carrera:

La V carrera popular de Artica-Artica`s Challenge tendrá lugar el 4 de septiembre de 2022, domingo, y discurre por los términos municipales de Berrioplano y Berriozar. La prueba está organizada por el Club de atletismo Korrikolaris de Artica, con el apoyo del Concejo de Artica.

Disfruta del final del verano con esta sana locura, el Running, por un entorno maravilloso, con tu equipo, familia y amigos.

Fecha y lugar:

- Domingo, 4 de septiembre de 2022 (dentro del programa de fiestas de Artica)
- Horario: Según categorías.
  - Absoluta a las 12:00 horas.
  - Niños: 10:30 horas.
- Lugar: Nuevo Artica, salida de la Plaza María Domínguez(plaza principal del pueblo).

Contenido y descripción de la carrera:

Se establecen las siguiente categorías: Pre-benjamín, benjamín, alevín, infantil y absoluta.

Categoría	Horario	Distancia
Pre-benjamín (3-5 años)	10:30	100 metros
Benjamín (6 a 8 años)	10:30	400 metros
Alevín (9 a 12 años)	10:30	600 metros
Infantil (12 a 16 años)	10:30	1500metros
Absoluta	12:00	7400 metros

V CARRERA POPULAR ARTICA-ARTICA`S CHALLENGE

1. Recorrido de la categoría Absoluta:

EL recorrido de la carrera de adultos trascurrirá por 7.400 kilómetros dentro de los límites de Artica y Berriozar. El siguiente croquis muestra un detalle del recorrido así como las principales características del mismo.

- Datos**:**
  - Distancia: 7400 metros
  - Desnivel positivo: 123 m
  - Pendiente Máxima: 18%
  - Pendiente Media: 3%

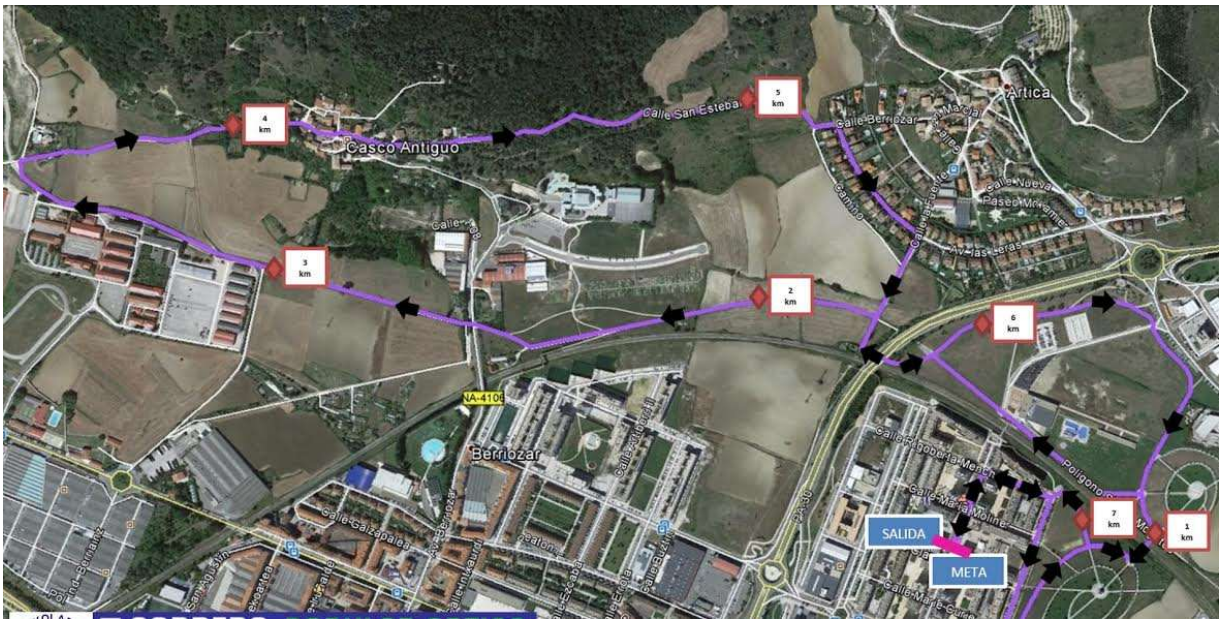

V CARRERA POPULAR ARTICA-ARTICA`S CHALLENGE

Inscripciones

- Inscripciones:
  - ADULTOS:
    - Online:Hasta el 2 de septiembre en https://www.rockthesport.com/es/evento/vcarrera-popular-artica
    - Presencial:
      - ✓ Decathlon: sábado 3 de septiembre de 10:00 a 14:00 horas.
      - ✓ Plaza principal de Artica: día de carrera de 10.30 a 11.30 am.
  - NIÑOS: Día de carrera(4 de septiembre) en plaza principal de 9.30 a 10.15.
- Precio de inscripción:
  - ADULTOS: 10 euros.
  - NIÑOS: 2 euros.

Recogida de dorsales de Adultos

Los dorsales se recogerán, el día anterior a la carrera, sábado, en Decahtlon, Av. de Gipuzkoa, s/n, 31013 Berriozar (de 10:00 a 14:00 horas), o el mismo día, en la plaza principal de Nuevo Artica, en la Calle María Dominguez de 10:30 a 11:30 horas. En este recinto se ubicará la meta, punto de información, guardarropa.

Al recoger el dorsal deberá mostrar el DNI a los miembros de la organización que le entregarán el dorsal y la bolsa del corredor.

Guardarropa

Habrá un servicio de guardarropa en la salida, concretamente estará ubicado en los porches de la plaza. Horario del servicio de guardarropa:

Antes de la carrera: 10:30 a 11:30. Horario para la recogida:12:30 a 13:00.

Duchas

Se dispondrá una zona de duchas para corredores en el la Ciudad Deportiva de Artica, disponible el día de la carrera de 12:30 a 14:00.

V CARRERA POPULAR ARTICA-ARTICA`S CHALLENGE

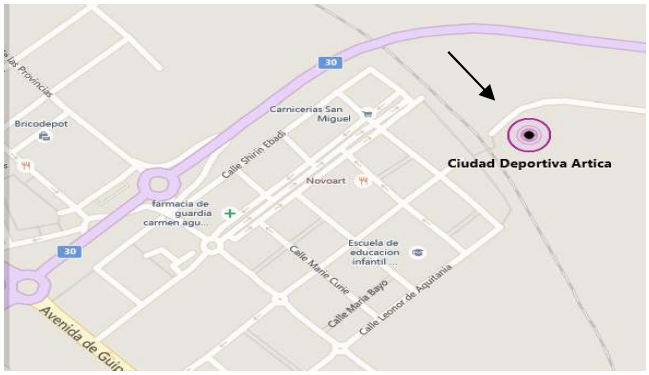

Fotos de la carrera:

Se colgaran en nuestra página en flicker en los días siguientes de la carrera.

https://www.flickr.com/photos/145004005@N08/albums

f