TRIATLÓN BERIÁIN
BERIAINGO TRIATLOIA

10 de Junio a las 15:00 h. Beriáin (Navarra)

ORGANIZAN

CLUB DEPORTIVO TRIATLON VALLE DE ARANGUREN

AYUNTAMIENTO DE BERIÁIN

FEDERACIÓN NAVARRA TRIATLÓN

GOBIERNO DE NAVARRA

REGLAMENTO DE LA PRUEBA

Artículo 1: Fecha y organizador

El XIII Triatlón de Mutilva se celebrará el domingo 10 de Junio del 2018 a las 15:00 h, organizado por el Club Deportivo Triatlón Valle de Aranguren, con NIF G71080675 ubicado en la calle El Soto s/n de Mutilva (Navarra).

Artículo 2: Lugar del evento

Todas las actividades administrativas y de gestión de la carrera, así como la salida y llegada de la prueba tendrá lugar en el Polígono de Beriáin y proximidades de la balsa de La Morea.

Pinchar en este enlace para abrir el lugar de la salida https://goo.gl/maps/BPNiyZ3tAd72 y poder navegar hasta la allí. Recomendamos aparcar en la zona del polideportivo el cual dispone de parking.Pinchar el enlace para navegar hasta allí . https://goo.gl/maps/Jomvcvx9uqn

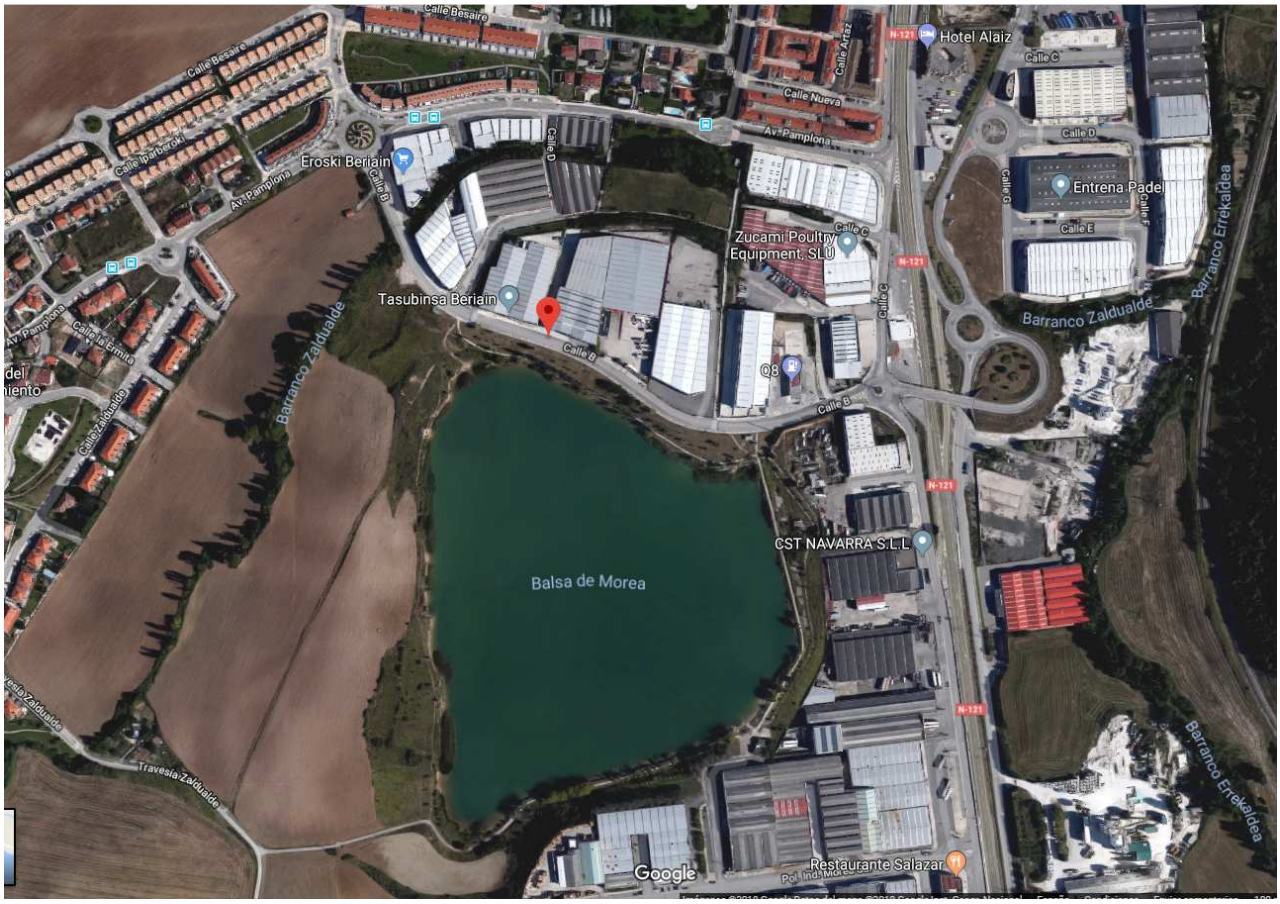

Artículo 3. Inscripciones a la prueba

Inscripciones en **www.navarratriatlon.com** hasta las 23:59 del lunes 4 de Junio.

No se admitirán inscripciones el día de la prueba.

Dado que se trata de una competición dentro de Juegos Deportivos de Navarra, no habrá límite de inscritos en cada categoría.

El precio de inscripción para los participantes de Juegos Deportivos de Navarra será gratuito.

Artículo 4: Horarios y Distancias para las diferentes categorías

HORA	CATEGORIA	NATACIÓN	BICI		CARRERA	
		Distancia	Distancia	Vueltas	Distancia	Vueltas
15:00	PREBENJAMIN	50m.	1.0 Km.	1	250m.	1
15:15	BENJAMIN	100m.	1,9 Km.	1	500m.	1
16:00	ALEVÍN	200m.	3,8 Km.	2	900m.	1
16:30	INFANTIL	400m.	7,6 Km.	4	1300m.	1

NOTA: En función del número de participantes, se estima que puede haber varias series de salida por cada categoría, a criterio de los jueces de la prueba.

CATEGORÍAS	HORARIO **ESTIMADO** CONTROL DE MATERIAL	
	APERTURA	CIERRE
PREBENJAMIN, BENJAMÍN	14:30	14:50
ALEVÍN, INFANTIL	15:30	15:50

Artículo 5: Descripción de la prueba para categorías JUNIOR y CADETE (DISTANCIAS MAYORES)

5.1. NATACIÓN

La natación se realizará en la balsa de la Morea. Se colocaran boyas para cada categoría y distancia. Las boyas siempre se dejaran a la derecha.

5.2 BICICLETA

El sector de la bicicleta discurre por recorrido urbano dentro del polígono industrial de Beriáin.

Se aconseja la utilización de bicicleta de carretera.

Es obligatorio el uso de casco. La bicicleta y el casco deben ajustarse a la normativa.

El circuito se puede ver en el plano de CIRCUITO del anexo.

5.3. CARRERA A PIE

El circuito discurre por terreno pavimentado, caminos de grava y sendas por la zona peatonal limítrofe a la balsa de la Morea.

El circuito se puede ver en el plano de CIRCUITO DE CARRERA A PIE del anexo.

Artículo 6: Aspectos no contemplados en el presente reglamento

Los aspectos no contemplados en este reglamento se resolverán siguiendo el reglamento de la Federación Española de Triatlón.

Artículo 7: Premios

Dado que se trata de una competición dentro de Juegos Deportivos de Navarra no se prevé la entrega de premio alguno.

Artículo 8: Avisos a los participantes

La prueba será cronometrada sin la necesidad de uso de chips.

Al tratarse de una competición dentro de los Juegos Deportivos de Navarra, los participantes deberán llevar consigo sus correspondientes dorsales. La organización no aportará dorsales para la prueba. Es obligatorio llevar portadorsales en el desarrollo de la prueba.

La organización pintará en brazo y pierna izquierda el dorsal a cada uno de los participantes.

El dorsal del torso se colocará en posición trasera en el sector de bicicleta y en la parte delantera en el sector a pie.

ANEXOS:

CIRCUITOS DE LA PRUEBA

CATEGORÍA PREBENJAMÍN

CIRCUITO DE BICICLETA: se permitirá el uso de bicicleta de carretera como de BTT.

CIRCUITO DE CARRERA A PIE

CATEGORÍAS: BENJAMIN, ALEVÍN E INFANTIL

CIRCUITO DE BICICLETA: se permitirá el uso de bicicleta de carretera como de BTT.

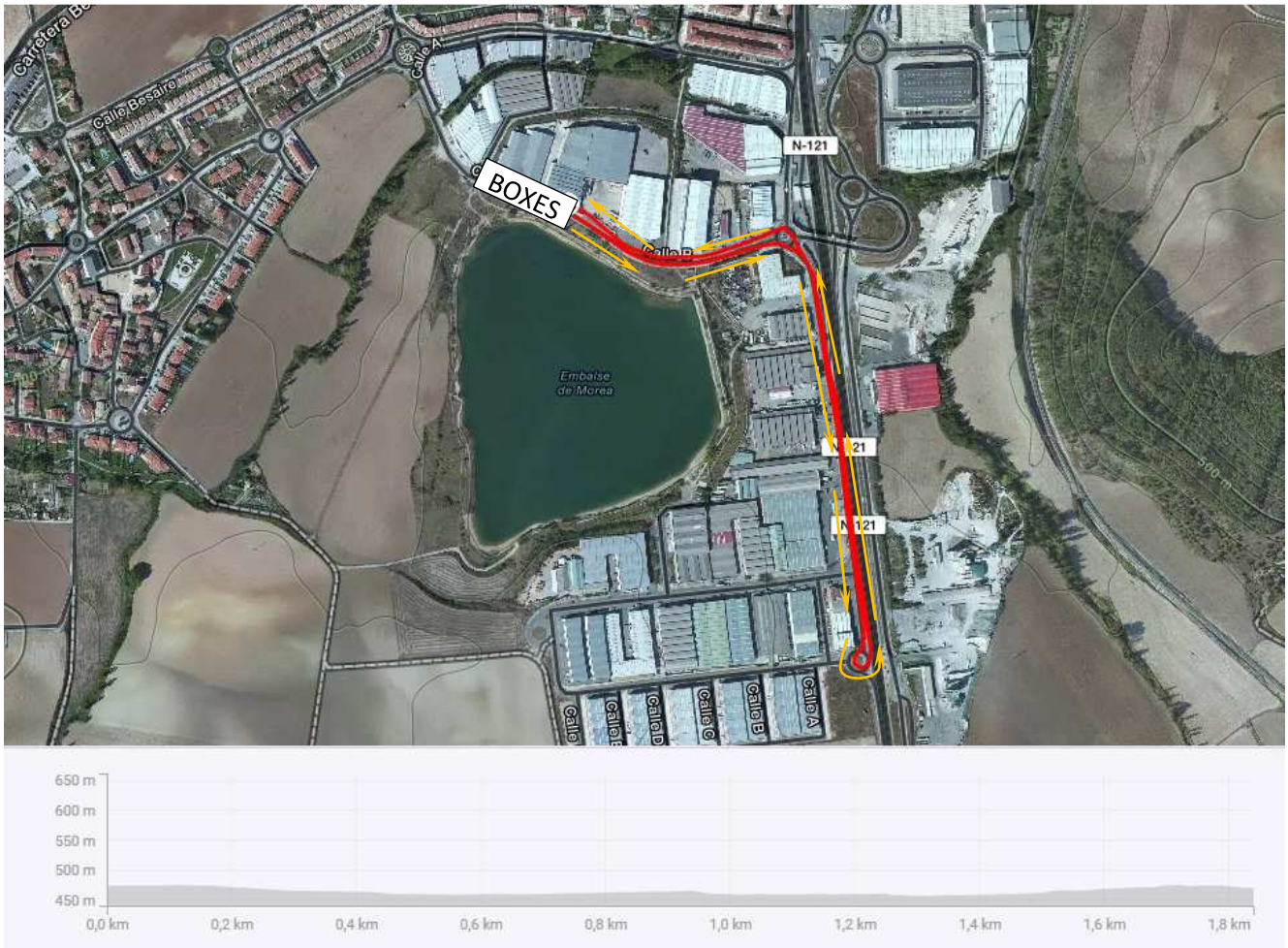

BENJAMIN:	1 GIRO AL RECORRIDO
ALEVÍN:	2 GIROS AL RECORRIDO
INFANTIL:	4 GIROS AL RECORRIDO

CIRCUITO DE CARRERA A PIE BENJAMIN

CIRCUITO DE CARRERA A PIE ALEVIN

CIRCUITO DE CARRERA A PIE CATEGORIAS INFANTIL.
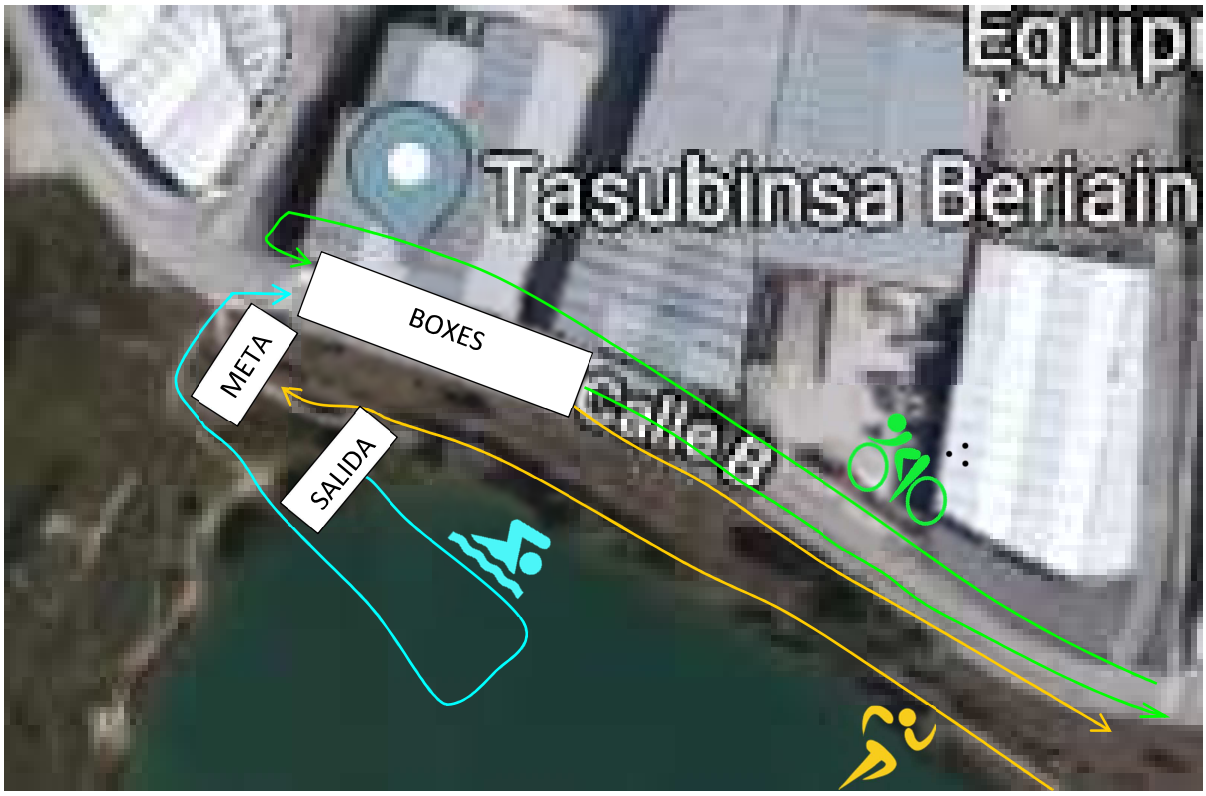
CROQUIS DE LA ZONA DE BOXES