TRIATLÓN ESTELLA/LIZARRA JDN

Fecha: 11 de Septiembre 2016

Hora: 10:00 de la mañana la primera carrera

Lugar: Estella/Lizarra

Salida: Camping Lizarra

El 11 de septiembre de 2016 el club Tri Ur-Gazia tiene previsto organizar el “II Triatlón de Estella/Lizarra JDN” .

El lugar indicado para celebrar el evento será en las instalaciones del Camping Lizarra.

Este evento constará de 3 partes diferenciadas para cada categoría, la primera de natación en la piscina descubierta del propio Camping Lizarra, una segunda de bici por los alrededores y un último parcial de correr.

1. HORARIOS

Las diferentes categorías que se darán cita en el evento serán las siguientes:

HORARIOS		
Categoría	Salida	Control Material
Prebenjamín	10:00	9:30 – 9:50
Benjamín	10:15	9:30 – 9:50
Alevín	10:50	10:30 – 10:45
Infantil	11:30	10:30 – 10:45
Cadete	12:30	12:00 – 12:30
Junior	12:30	12:00 – 12:30

2. DISTANCIAS

DISTANCIAS			
Categoría	Natación	Bici	Correr
Prebenjamín	30 m	1 km	200 m
Benjamín	60 m	1,5 km	350 m
Alevín	90 m	3 km	700 m
Infantil	210 m	6 km	1,4 km
Cadete	420 m	12 km	3 km
Junior	420 m	12 km	3 km

Los triatletas se incluirán en una categoría u otra dependiendo de la edad. Para ello se tomará como referencia el 31 de diciembre de ese año.

- Prebenjamín: nacidos 2008-2012

- Benjamín: nacidos 2006 y 2007

- Alevín: nacidos 2004 y 2005

- Infantil: nacidos 2002 y 2003

- Cadete: nacidos año 1999, 2000 y 2001

- Junior: nacidos año 1997 y 1998

3. INSCRIPCIONES

Las inscripciones se llevarán a cabo a través de la plataforma web http://www.rockthesport.com/ siendo el último día para apuntarse el 8 de septiembre.

El precio de la inscripción será gratuito para todos los apuntados en los JDN.

4. REGLAMENTO

1. En el segmento de ciclismo es obligatorio el uso del casco y la bicicleta será exclusivamente de BTT.
2. Durante el transcurso de la carrera, ningún participante podrá recibir ayuda exterior, ni circular detrás de ningún vehículo ajeno a la organización.
3. El recorrido estará controlado, señalizado y cerrado al tráfico.
4. En caso de accidente, el participante exime de toda responsabilidad a los organizadores de la prueba.
5. Todos los participantes se comprometen a respetar las indicaciones de los jueces de la Federación Navarra de Triatlón, que velarán por el cumplimiento de este Reglamento.

5. COMO LLEGAR

IMPORTANTE: Se recomienda el acceso desde Estella para la mejor gestión del tráfico, pudiendo habilitar una zona de parking.

6. RECORRIDOS

Prebenjamin

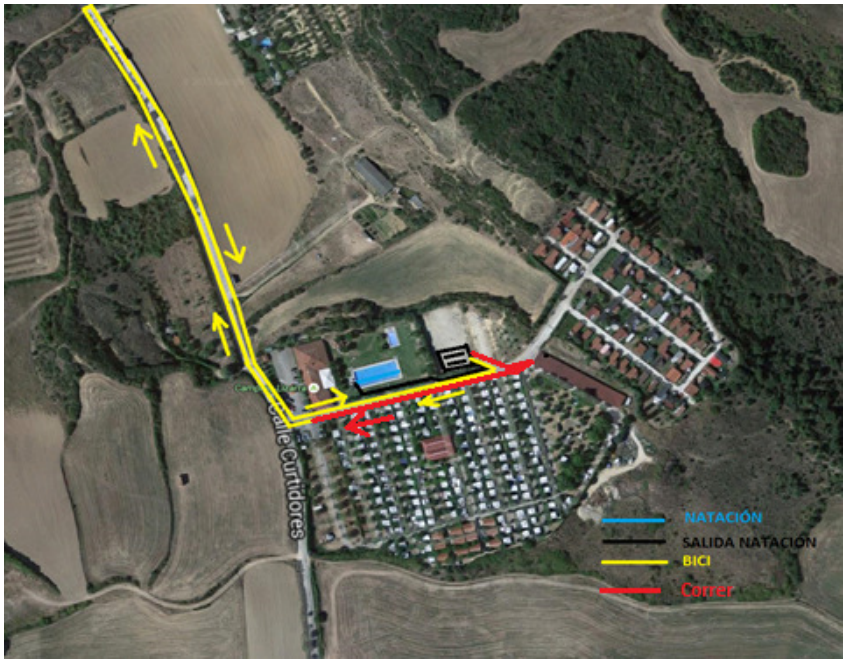

Benjamín

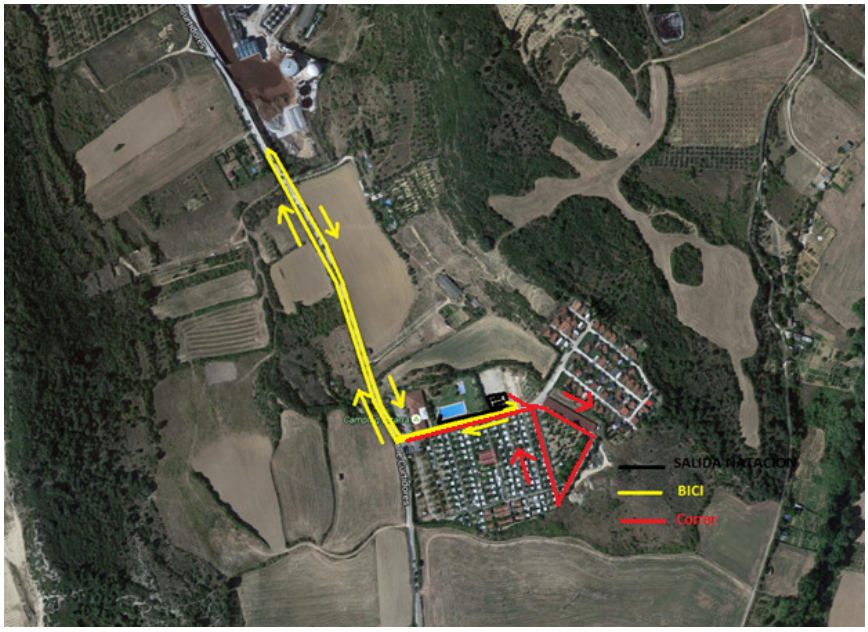

Alevín

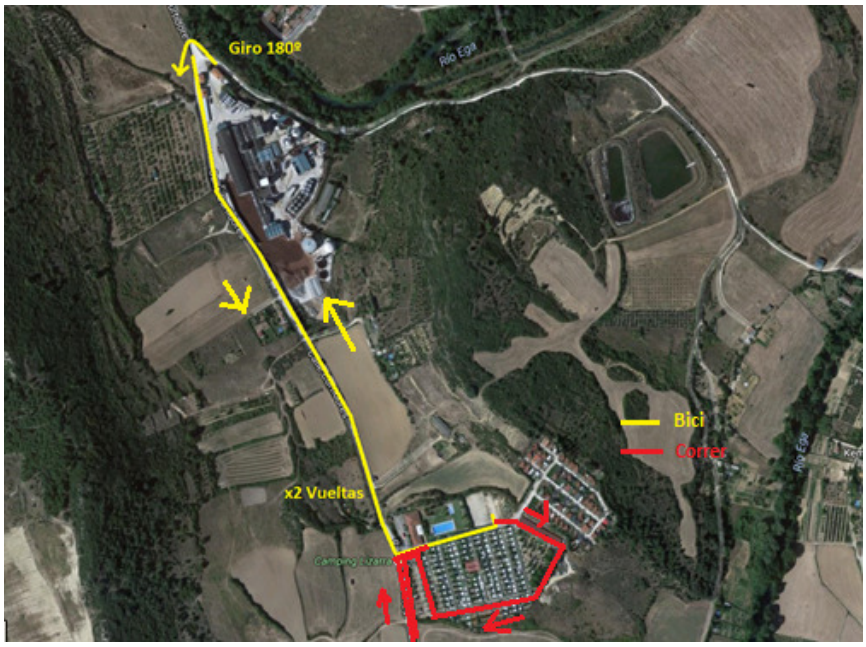

Infantil (x1 Vuelta) / Cadete/ Junior(x2 Vueltas)

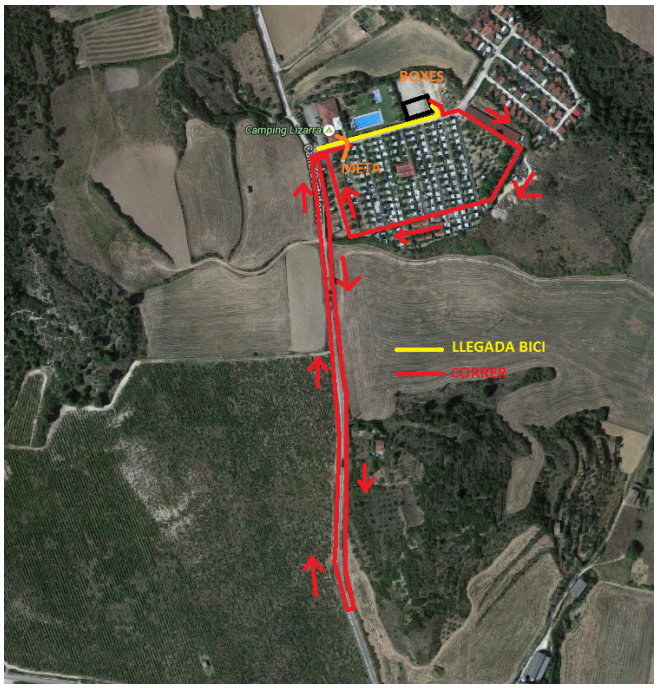

Transiciones