VII CARRERA POPULAR DEL BARRIO DE SAN LORENZO 2022

ORGANIZA: ASOCIACIÓN CULTURAL PEÑA LA CABAÑA, ASOCIACIÓN DE VECINOS DEL BARRIO DE SAN LORENZO Y COMISIÓN DE FESTEJOS DEL BARRIO DE SAN LORENZO

1.- RESPONSABLES:

Asociación de vecinos del barrio de San Lorenzo y la Asociación Cultural Peña la Cabaña.

Organizada y dirigida por:

- Abel de Frutos Aragüe con DNI: 03468183J
- M.ª Ángeles Fuentes Montes con DNI: 70240257M

Contacto:

- Abel de Frutos Aragüe
  - Teléfono: 680549553
- M.ª Ángeles Fuentes Montes
  - Teléfono: 653075129
- Email: carrerasanlorenzo@hotmail.com

2.- PRESENTACIÓN

Tras dos años sin celebrar la carrera Popular del Barrio de San Lorenzo, volvemos con la misma ilusión que en los inicios, para celebrar la VII edición de esta bonita prueba deportiva.

Dos años sin la actividad, debido a la pandemia sufrida por el COVID ´19, que paralizó por normativas sanitarias la celebración de esta y vio obligados a hacer el descanso pertinente, para volver con las mismas ganas y fuerzas que en años anteriores.

Han sido dos años, que nos han marcado de manera importante en nuestras vidas, pero, aún sin haber alcanzado la normalidad en nuestros hábitos, tímidamente se van retomando las competiciones deportivas.

Por ello, volvemos a animar y convocar a los atletas populares a la participación en nuestra carrera del barrio de San Lorenzo de Segovia, que continua con el objetivo principal de ofertar una carrera lo más económica posible, con las mismas ventajas, que cualquiera de los múltiples eventos que se hacen a lo largo del año en nuestra provincia y alrededores.

Volvemos a contar con apoyo de colaboradores y patrocinadores, que nos ayudan a realizarla y a la Asociación de Vecinos del barrio de San Lorenzo, la comisión de festejos del barrio de San Lorenzo y la Asociación Peña la Cabaña del Molino, que son los pilares fundamentales para continuar nuestro objetivo.

Día de fiesta, reencuentro con amigos, deportistas, gente del barrio, sumidos en la semana cultural de San Lorenzo y pistoletazo de salida para las fiestas patronales.

La carrera, recorrerá como siempre, las preciosas calles y lugares anexos al barrio de intereses culturales.

Aun siendo una actividad del programa de fiestas, como se ha mencionado anteriormente, se incluye en la semana cultural del barrio, lo que facilita así a la participación de los peñistas, que se beneficiarán de manera especial, tanto en la inscripción como en los premios.

Especial mención al Instituto Municipal de deportes de nuestra ciudad, que nos sigue apoyando y gestionando en la prueba.

Animamos a todos aquellos que nos han acompañado durante estos últimos años y a nuevos participantes, para volver a experimentar esta competición preparada con tanta ilusión.

Un saludo cordial de los responsables;

Abel de Frutos Aragüe y M.ª Ángeles Fuentes Montes

Miembros de la Asociación Peña la Cabaña del Molino.

3.- RECORRIDOS PREVISTOS PARA LAS DISTINTAS CARRERAS

Recorrido para mayores (5kms aprox.)

Una vuelta al circuito de 3'5km aprox

Plaza San Lorenzo, Puente San Lorenzo, Las Nieves, Puente del río Ciguiñuela, Rosario, San Vicente el Real, Paseo la Alameda del Parral (ida y vuelta), Los Molinos, Echar Piedra, Cardenal Zúñiga, Plaza San Lorenzo

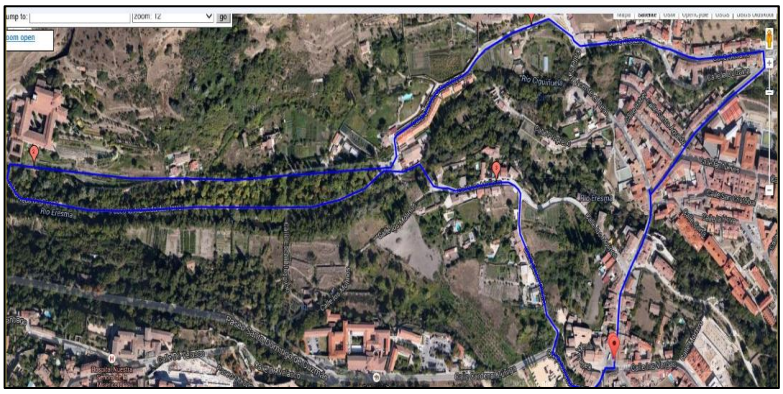

Más una vuelta al circuito de 1'5k aprox

Plaza San Lorenzo, Puente San Lorenzo, Las Nieves, Puente del río Ciguiñuela, Rosario, San Vicente el Real, Puente San Lorenzo, Plaza San Lorenzo

Recorrido menores (800m aprox)

Plaza San Lorenzo, Puente San Lorenzo, Las Nieves, Domingo Vidaechea, Rabel, San Vicente el Real, Puente San Lorenzo, Plaza San Lorenzo