CIRCUITO PROVINCIAL ESCOLAR DE TRIATLÓN 2017.

ORGANIZAN: Diputación Provincial de Ciudad Real; Club Natación Gigantes de Campo de Criptana, Escuela de Triatlón de Manzanares, Escuela de Triatlón de Tomelloso y Federación de Tríatlón de Castilla La Mancha.

COLABORAN: Ayuntamiento de Campo de Criptana, Ayuntamiento de Manzanares y Ayuntamiento de Tomelloso.

LUGAR

A definir según localidad. Primera prueba en Campo de Criptana en el polígono industrial “Pozo Hondo”

DÍA

11 de febrero de 2017 (Campo de Criptana).
8 de abril de 2017 (Manzanares).
27 de mayo 2017 (Tomelloso)

HORARIO PRIMERA PRUEBA DE CAMPO DE CRIPTANA.

15:30 a 15:45 Recogida de dorsales
15:45 a 16:00 Control de material Cadete (masculino y femenino)
16:00 Inicio prueba Cadetes (masculino y femenino)
16:30 a 16:40 Control de material infantil (masculino y femenino)
16:50 Inicio prueba infantil (masculino y femenino)
17:10 a 17:20 Control de material alevín (masculino y femenino)
17:30 Inicio prueba alevín (masculina y femenina)
17:40 inicio de la prueba benjamín y pre benjamín (masculino y femenino).

CATEGORÍAS (Masculino y Femenino)

AÑO DE NACIMIENTO	CATEGORÍA
2010	PRE-BENJAMIN
2009	PRE-BENJAMIN
2008	BENJAMIN
2007	BENJAMIN
2006	ALEVIN
2005	ALEVIN
2004	INFANTIL
2003	INFANTIL
2002	CADETE
2001	CADETE
2000	CADETE

DISTANCIAS

	CADETE.	INFANTIL.	ALEVÍN.	BENJAMIN.	INICIACIÓN.
CARRERA	4000m	2000m	1000m	500m	500m
MTB	10km	6km	4km	2km	2km
CARRERA	2000m	1000m	500m	250m	250m

MATERIAL NECESARIO.

- ✓ Tritraje o camiseta y pantalón de correr o maillot y culote de ciclismo.

Para el ciclismo:
- ✓ Bicicleta de montaña
- ✓ Casco homologado
- ✓ Será obligatorio llevar el pecho cubierto bien por una camiseta o por el tritraje.

Para la carrera a pie.
- ✓ Será obligatorio llevar el pecho cubierto bien por una camiseta o por el tritraje.
- ✓ Zapatillas deportivas
- ✓ Goma elástica para el dorsal si compites con traje de triatlón o fijado en la camiseta.

INSCRIPCIONES:

En: http://www.triatlonclm.org/competicion/provincial_deporte_escolar_triatlOn_cuenca/246

Y: http://deportesclm.educa.jccm.es/

ES NECESARIO APUNTARSE EN AMBOS SITIOS Y MANDAR LOS FORMULACIOS DE LA JUNTA A LA FEDERACION EN: federacion@triatlonclm.org

CIRCUITOS

Carrera Cadete, infantil y alevín

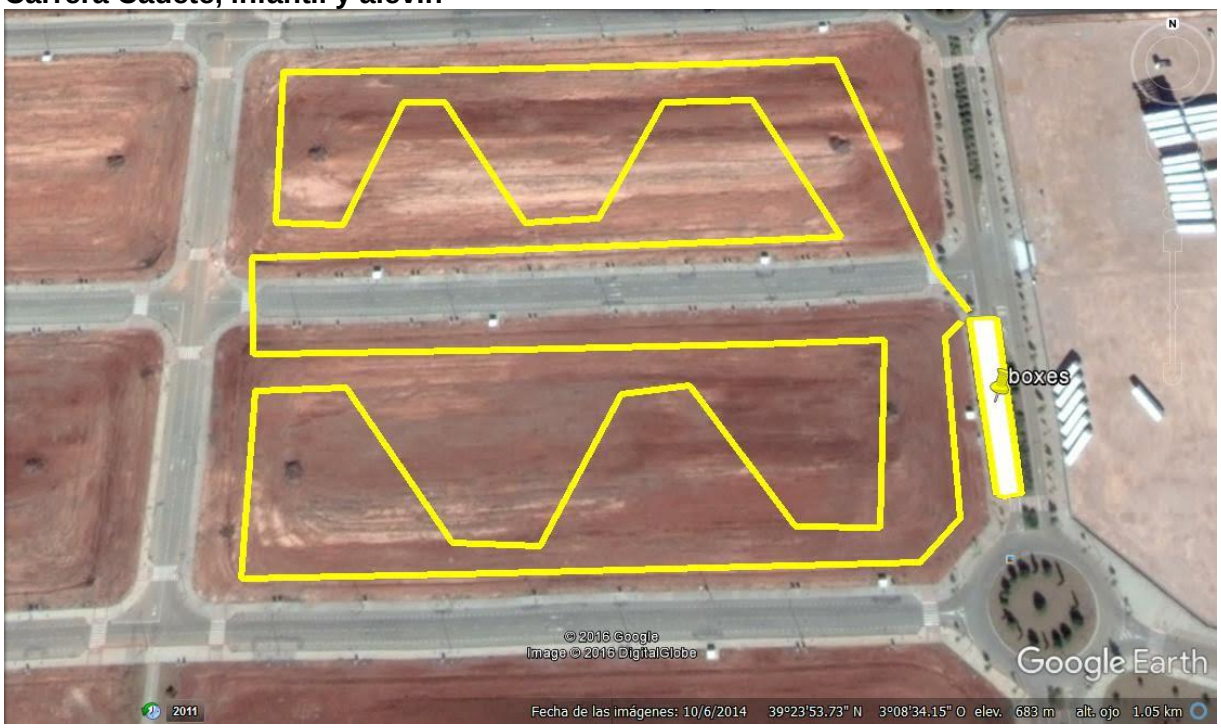

Circuito bici cadete, infantil y alevín

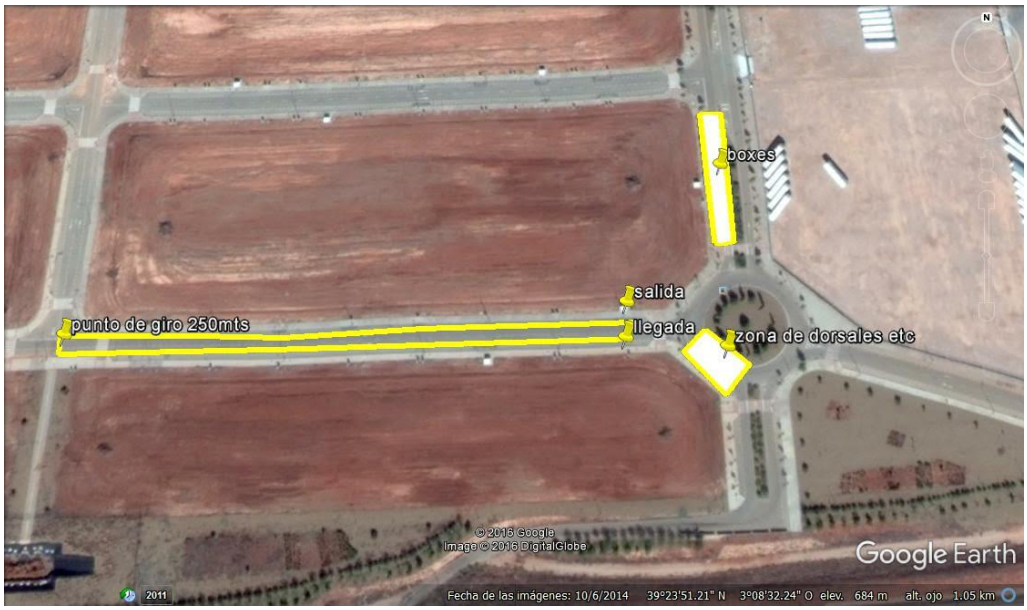

Carrera Benjamin

Carrera Prebenjamin

Bici Prebenjamin.

Bici Benjamin