VI DUATLÓN ESTELLA-LIZARRA

CATEGORÍAS JDN y ABSOLUTA
CAMPEONATO NAVARRO DUATLÓN SPRINT

Fecha: Domingo 12 de febrero de 2023
Hora: JDN: a partir de las 9:50h
Absoluto: 12:00h
Lugar: Estella-Lizarra
Salida: Café - Teatro Gavia Los Llanos

ORGANIZAN:
CLUB DEPORTIVO TRI UR-GAZIA

FEDERACIÓN NAVARRA DE TRIATLÓN

COLABORAN:
GOBIERNO DE NAVARRA – JUEGOS DEPORTIVOS DE NAVARRA-
CAJA RURAL DE NAVARRA

Nafarroako Gobernua / Gobierno de Navarra	Nafarroako Kirol Jokoak / Juegos Deportivos de Navarra	CAJA RURAL DE NAVARRA

REGLAMENTO DE LA PRUEBA

Artículo 1. Fecha, Organizador y lugar del evento

El **domingo 12 de febrero de 2023** se celebrará el "**VI Duatlón de Estella-Lizarra**", en categorías JDN y categoría absoluta. La prueba absoluta será Campeonato Navarro Duatlón Sprint. La prueba estará organizada por el Club deportivo Tri Ur-Gazia y la Federación Navarra de Triatlón.

El lugar indicado para celebrar el evento será el Café – Teatro Gavia Los Llanos.

Este evento consta de 3 partes diferenciadas para cada categoría: con dos sectores de carrera a pie (primero y tercero) y otro sector de bici por los alrededores (bicicleta de montaña/carretera en el caso de categorías JDN hasta Infantiles, y bicicleta de carretera en caso de cadetes, juveniles y absolutos).

Artículo 2. Inscripciones de la prueba

Las inscripciones se llevarán a cabo a través de la plataforma web http://www.rockthesport.com y https://www.navarratriatlon.com/triatlon/competiciones.aspx, desde el día de la apertura hasta las 23:59 del 6 de febrero.

El tope de inscripciones para la categoría absoluta será de **200 participantes**.

El precio de la inscripción será gratuito para todos los apuntados en los JDN.

Para la categoría absoluta el precio de inscripción será:

	Federados	No Federados	Relevos
Hasta el 30 de Enero	20€	26€	35€
A partir del 31 de Enero	25€	31€	40€

Los integrantes de los relevos que no estén federados deberán pagar un suplemento de 6 euros por el seguro de un día.

Las devoluciones de la inscripción se realizarán en un 75% siempre que se avise antes de las 23:59h del 30 de enero y el 40% de la inscripción siempre que se avise antes de las 23:59h del 6 de febrero de 2023. En caso de suspensión se devolverá el 100% del importe, salvo causa de fuerza mayor. El método de devolución será igual al de la inscripción.

Artículo 3. Categoría de Relevos

Los equipos los forman 2 personas, teniendo que hacer cada una un sector del duatlón: uno los sectores de carrera a pie y el otro el de bicicleta.

Podrán ser masculinos, femeninos y mixtos. No será necesario pertenecer al mismo club ni llevar la misma indumentaria.

Podrán estar formados por Federados, No Federados y mixtos.

Se podrá participar a partir de la categoría de Juveniles.

Los integrantes de los relevos tendrán que estar a las órdenes de los Jueces tanto para entrar/salir de la zona de transición como para hacer los relevos. Si incumplen alguna llamada de los jueces ese equipo quedará descalificado.

El participante que realiza el sector de bicicleta, es quien hace toda la transición al salir y al volver con la bicicleta, con elementos de corredor (zapatillas de correr, sin casco…)

El integrante del Relevo que hace el primer sector de correr, irá corriendo hasta el área de transición, y en la zona habilitada para los relevos cambiará y seguirá el integrante del relevo del segundo sector (bici).

Habrá dos dorsales, uno por cada participante de los relevos. Los chips estarán pegados al dorsal.

El ciclista esperará con las zapatillas de correr puestas, irá a su sitio correspondiente en la zona de transición, donde se pondrá el casco y las zapatillas de ciclismo, antes de coger la bici para salir al circuito.

Cuando llegue el ciclista tendrá que hacer toda la transición, dejará la bici, se quitará el casco y las calas (tendrá que ponerse zapatillas) para ir a la zona habilitada para los relevos desde donde saldrá su compañero para el tercer sector.

Será obligatorio que los participantes en el sector de la bicicleta coloquen el dorsal que facilita la organización para la bicicleta.

Artículo 4. Horarios y distancias de las distintas categorías

CATEGORÍAS, HORARIOS Y DISTANCIAS					
Categoría	**Salida**	**Control Material**	**Sector 1: carrera a pie**	**Sector 2: Bicicleta**	**Sector 3: carrera a pie**
Benjamín	9:50h	9:30 – 9:45	500m (1 vuelta)	2km (2 vueltas)	250m (1 vuelta)
Alevín	10:15h	9:30 – 9:45	1000m (1 vuelta)	4km (1 vuelta)	500m (1 vuelta)
Infantil	11:00h	10:40 – 10:55	2000m (2 vueltas)	6km (2 vueltas)	1000m (1 vuelta)
Cadete / Juvenil	11:45h	10:40 – 10:55	2500m (1 vuelta)	8km (1 vuelta)	1250m (1 vuelta)
Absoluta	12:30h Masc 12:33h Fem 12:38h Relevos	11:15 – 12:15	5000m (2 vueltas)	22km (1 vuelta)	2500m (1 vuelta)

Los/as duatletas se incluirán en una categoría u otra dependiendo de la edad. Para ello se tomará como referencia el 31 de diciembre de ese año.

- Benjamín: nacidos/as 2014 y 2015
- Alevín: nacidos/as 2012 y 2013
- Infantil: nacidos/as 2010 y 2011
- Cadete: nacidos/as año 2008, 2009
- Juvenil: nacidos/as año 2006 y 2007

Artículo 5. Avisos a participantes

1. Tope de inscripciones para la carrera absoluta: **200 participantes**.
2. En el segmento de ciclismo de categorías absoluta, juvenil y cadete es obligatorio el uso del casco y la bicicleta será exclusivamente de Carretera.
3. Notas para Cadetes/Juveniles:
    a. Los cadetes y juveniles que quieran participar en JDN correrán la distancia correspondiente a la carrera JDN (2.5km-8km-1.25km, distinta a la absoluta), y no pagarán. La salida será 15 minutos antes que la carrera absoluta.
    b. Los juveniles que quieran participar en la prueba absoluta se inscribirán como los absolutos, pagando la correspondiente inscripción y no computarán en la clasificación general de JDN.
4. Los triatletas en categorías JDN (desde benjamín hasta juvenil) que NO estén federados en un club Navarro **NO** podrán participar en las carreras de JDN.
5. Para categorías inferiores (hasta Infantil), la bicicleta podrá ser de carretera o de montaña y será obligatorio el uso del casco.
6. Desde la categoría de cadetes, durante el transcurso de la carrera, ningún participante podrá recibir ayuda exterior, ni circular detrás de ningún vehículo ajeno a la organización.
7. Ayudas externas:
    (a) Categorías hasta Infantil:
        1. Ante una avería de la bicicleta en las categorías Infantil, Alevín y Benjamín se permite ayuda externa para solucionar la avería. La ayuda la podrán proporcionar oficiales, técnicos de su club u organización.

(b) Absoluta/Juveniles/Cadetes:

1. La asistencia proporcionada entre participantes está permitida pero limitada a bebida y productos de nutrición. El Delegado Técnico aprobará las condiciones de estas ayudas.
2. Ayuda únicamente permitida entre participantes, siempre y cuando no suponga la retirada del que presta la ayuda.
3. En todo lo relacionado con la competición que no se contemple aquí, se atenderá al reglamento de la Federación Española de Triatlón".

8. Todos los participantes se comprometen a respetar las indicaciones de los jueces de la Federación Navarra de Triatlón, que velarán por el cumplimiento de este Reglamento.
9. El recorrido estará controlado y señalizado.
10. En caso de accidente, el participante exime de toda responsabilidad a los organizadores de la prueba.
11. **Tiempos de Corte carrera absoluta**:
    a. Sector 1: 30 minutos.
    b. Sector 1 + Sector 2: 1hora y 20 minutos.
12. Nota para **PARATRIATLETAS**:

    La organización del "VI Duatlón de Estella-Lizarra" se compromete a facilitar la participación de paratriatletas, siempre que sus necesidades específicas puedan ser cubiertas con los recursos disponibles por la Organización. Para ello se solicita a los participantes se pongan en contacto, tanto con el club Tri Ur-Gazia en la dirección de correo electrónico cdtriurgazia@gmail.com, como con la Federación Navarra de Triatlón en el correo mzubill@hotmail.com, con el fin de recoger los requisitos propios de cada paratriatletas y de realizar las gestiones pertinentes. En el caso de los paratriatletas, la fecha límite de inscripción será hasta el 6 de febrero de 2023 a las 23:59.
13. **Recogida de Dorsales:** Se realizará el domingo 12 de Febrero a partir de las 9:15h hasta 30min antes del cierre de control de material. en el Café-Teatro Gavia Los Llanos, en la zona de Salida/Meta de la prueba.

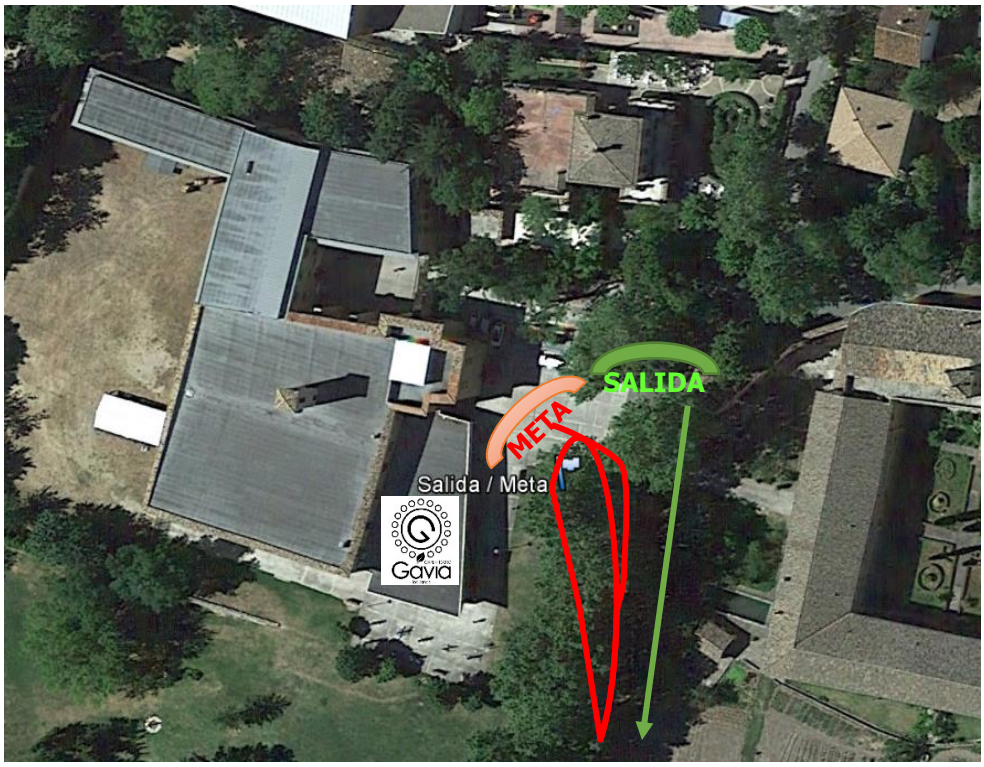

Artículo 6. Recorridos por categorías

1. BENJAMÍNES

Sectores Carrera a pie:

S1: 500m (1 vuelta)

S3: 250m (1 vuelta)

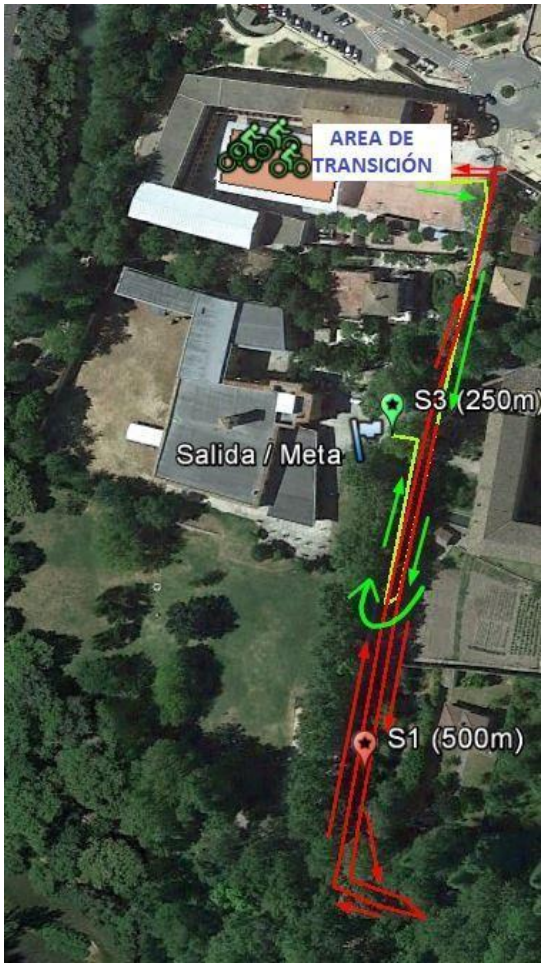

S2: Sector Bicicleta

2 vueltas de 800m (en rojo) +

Ida/Vuelta al circuito (amarillo)

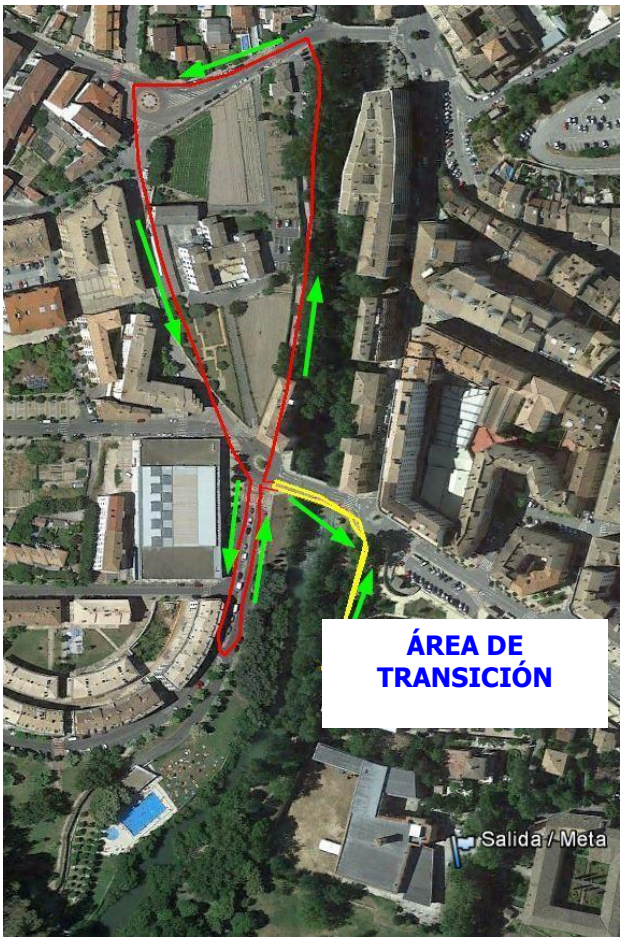

2. ALEVÍNES

Carrera a pie:

S1: 1000m (1 vuelta)

S3: 500m (1 vuelta, igual que S1 de Benjamín)

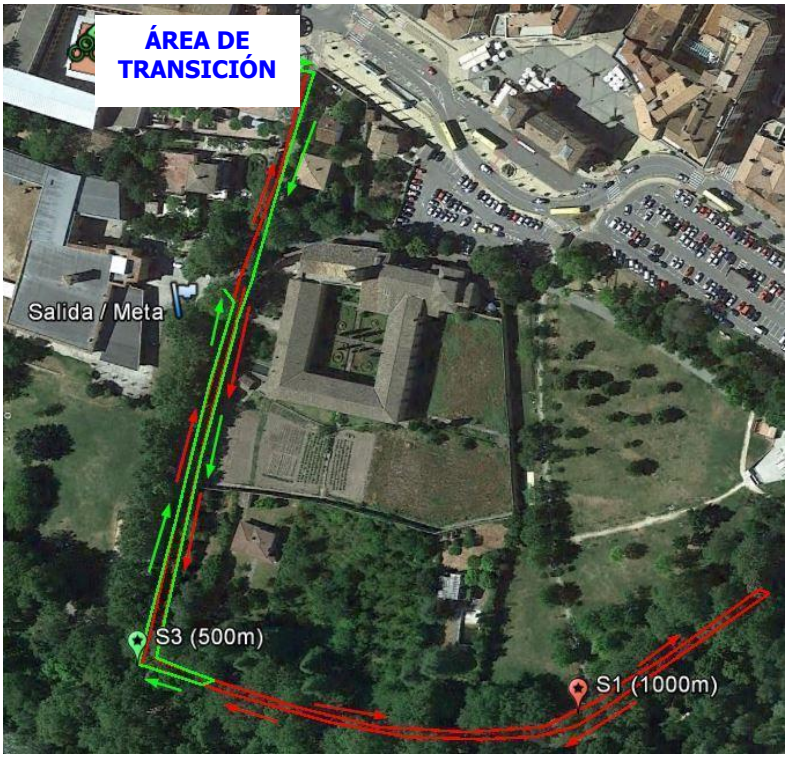

Bicicleta:

S2: 1 vuelta de 4km

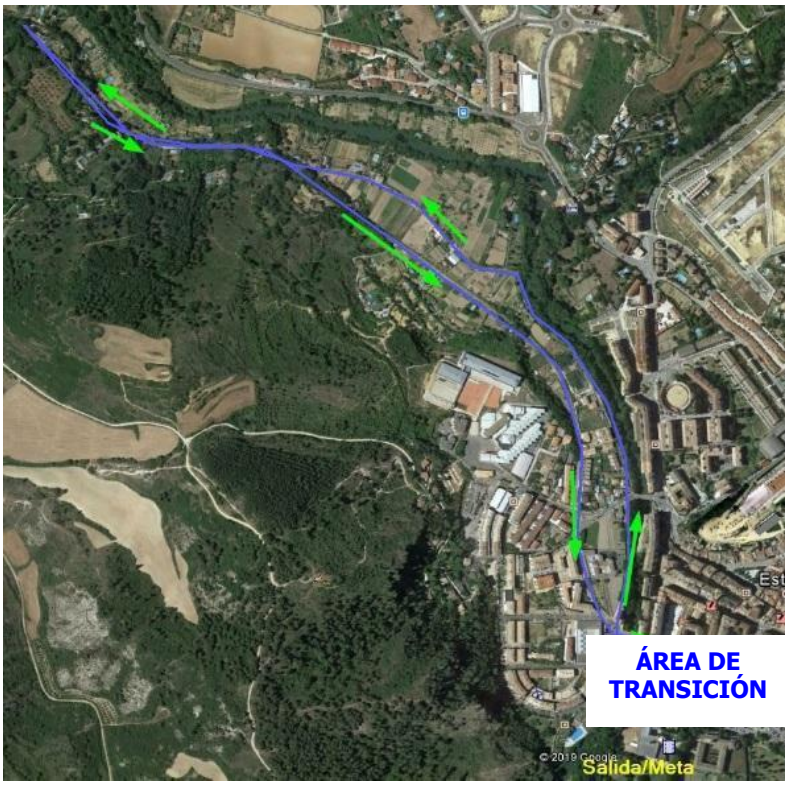

3. INFANTILES

Sectores carrera a Pie:

- **Sector 1:** 2 vueltas, 2000m
- **Sector 3:** 1 vuelta, 1000m

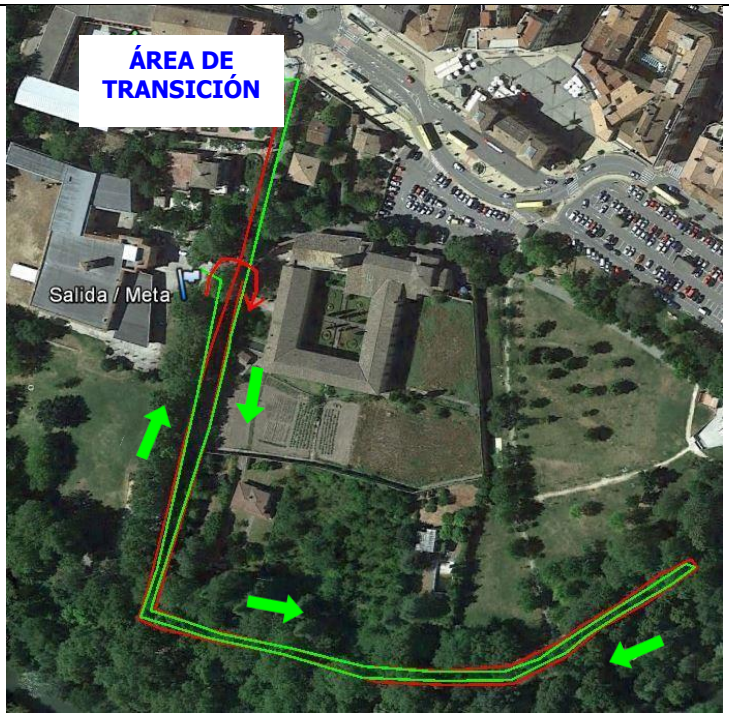

Sector 2: Bicicleta (6km: 2 vueltas)

El sector de bicicleta serán 2 vueltas a un circuito de 2.85km más la ida y vuelta desde el área de transición hasta el circuito (en verde), otros 300m (en amarillo).

4. CADETES / JUVENILES

Sectores carrera a Pie:

- **Sector 1:** 1 vuelta al circuito absoluto, 2500m

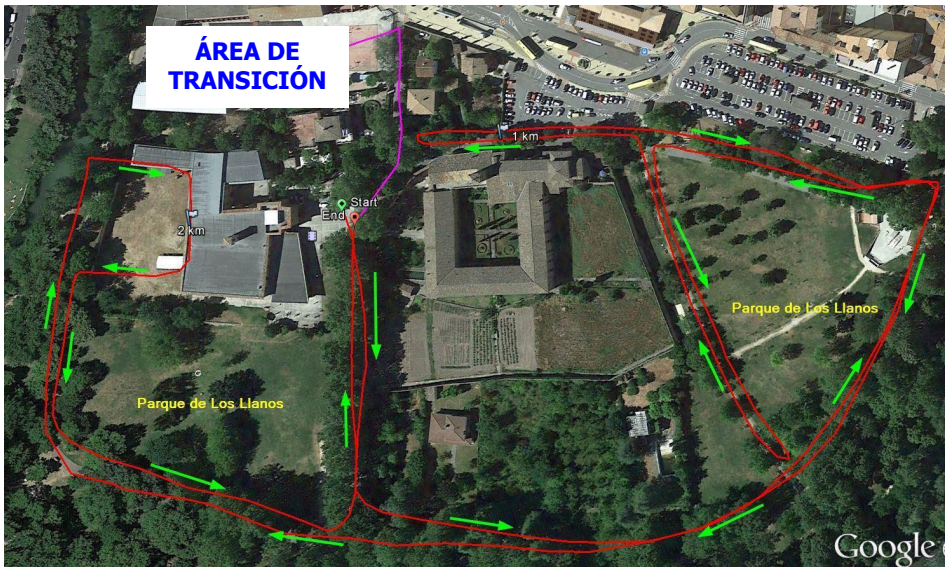

- **Sector 3:** 1 vuelta a medio circuito absoluto, 1250m

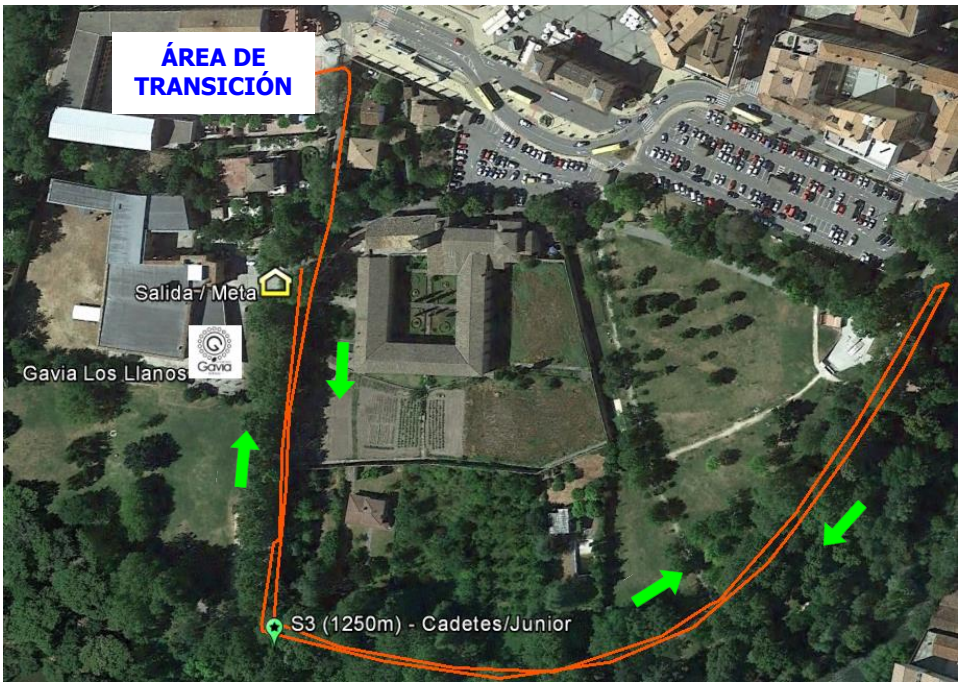

Sector Ciclismo (8km, 1 vuelta):

Sale del área de transición como el de mayores y sigue por el mismo circuito, pero gira 180º en el punto kilométrico 3.9, en el cruce de Arbeiza, y vuelven hacia Estella.

Detalle del giro en el cruce de Arbeiza, en Zubielqui (km3.9):

Detalle salida y entrada de Estella-Lizarra:

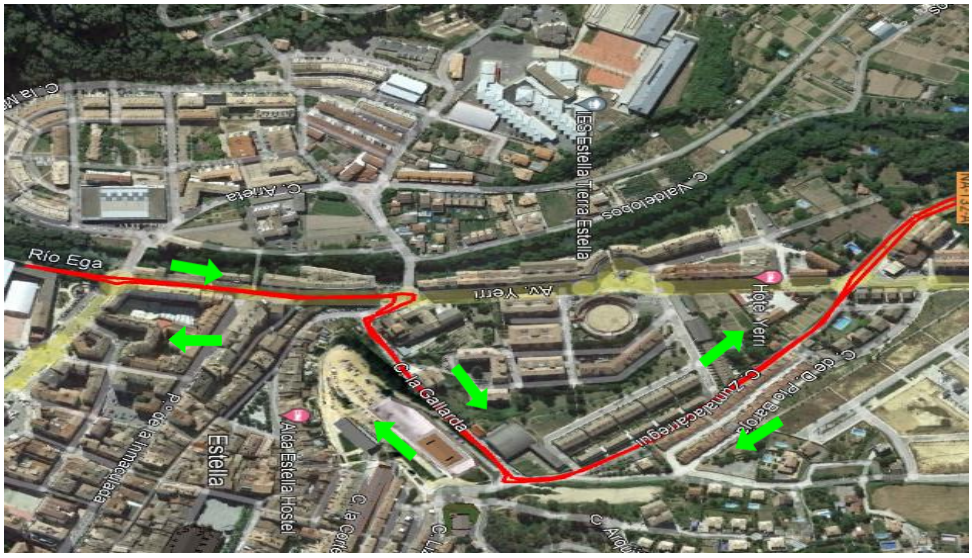

5. CATEGORÍA ABSOLUTA

SECTORES CARRERA A PIE:

Sector 1 (2 vueltas: 5km)

Salida desde el Café-Teatro Gavia Los Llanos hacia el parque de Los Llanos. Todo el circuito es de ida y vuelta y se correrá todo el rato por la izquierda en el sentido de la marcha. Al llegar de nuevo a la salida se girará para la segunda vuelta. Al finalizar la segunda vuelta se seguirá corriendo hasta Lizarra Ikastola, donde estará el área de transición (línea morada).

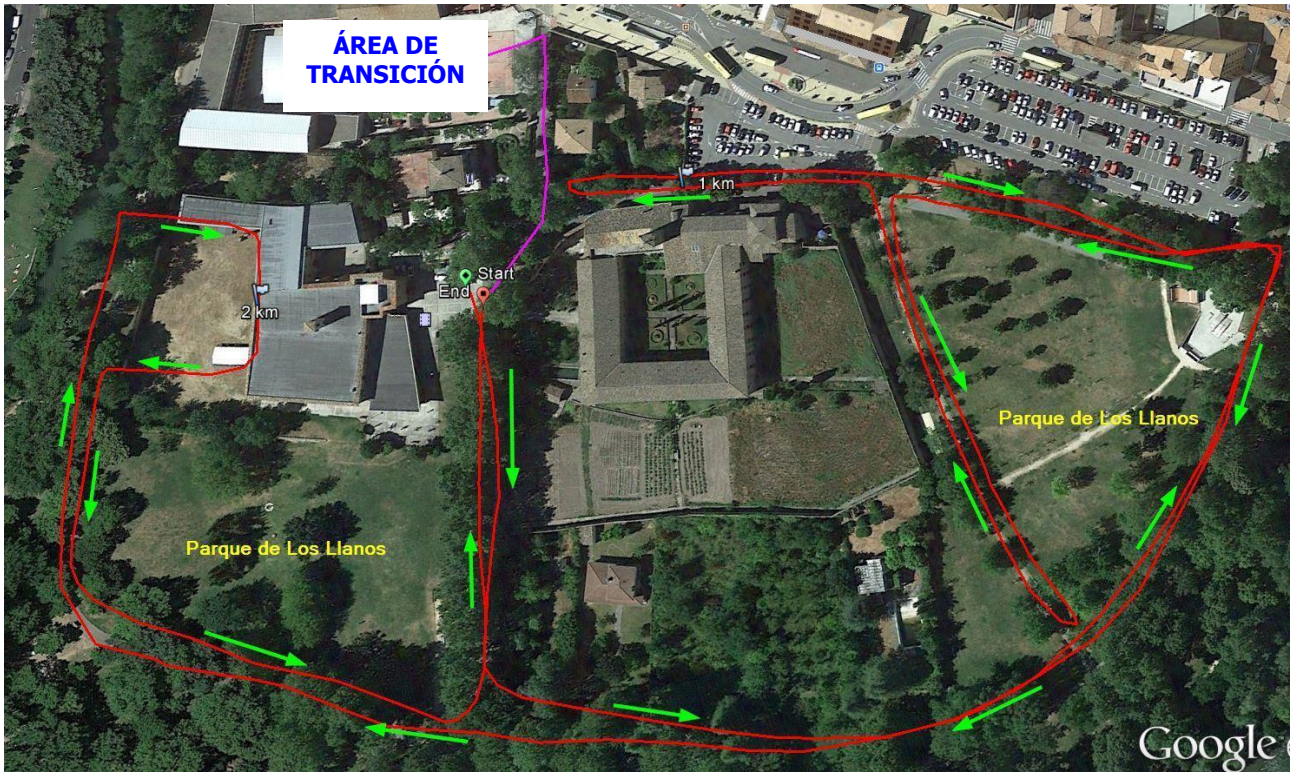

Sector 3 (1 vuelta: 2.5km)

Al salir del área de transición (línea morada) se corre hacia el circuito de carrera al que se dará 1 vuelta para llegar a la meta que estará situada en la entrada del Café-Teatro Gavia Los Llanos.

SECTOR DE CICLISMO

Sector 2: Bicicleta de Carretera (22km, 1 vuelta)

Salida de Lizarra Ikastola hacia el parque de los Llanos llegando a una rotonda y se tomará dirección a la calle Dr. Huarte San Juan (recto), seguidamente hacia la avenida Yerri y en la siguiente rotonda se girará a la derecha para subir por la calle de la Gallarda. Al llegar arriba de la calle se girará a la izquierda en la rotonda para bajar por la calle Zumalacárregui hacia la salida de Estella en dirección a Vitoria (NA-132-A). Aproximadamente en el km 7,5 se girará en el cruce hacia Igúzquiza (hacia NA-132-B) y 1km después se irá hacia el pueblo por la carretera NA-7453 (en el cruce a la derecha). Empieza una subida de unos 2.5km por dicha carretera con unos 150m de desnivel, cruzando Igúzquiza y acabando al tomar un cruce a la izquierda para incorporarse a la carretera NA-1110. 1km después, en la rotonda se girará a la izquierda (3ª salida) y se bajará por la NA-132-B), llegando al final de la bajada al cruce con la NA-132-A. Se volverá hacia Estella por la NA-132A. Vuelta por el mismo recorrido que a la ida. En total, 22,7km con unos +250m de desnivel.

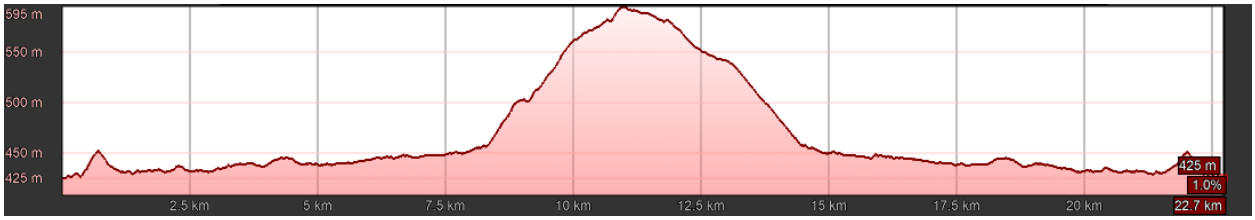

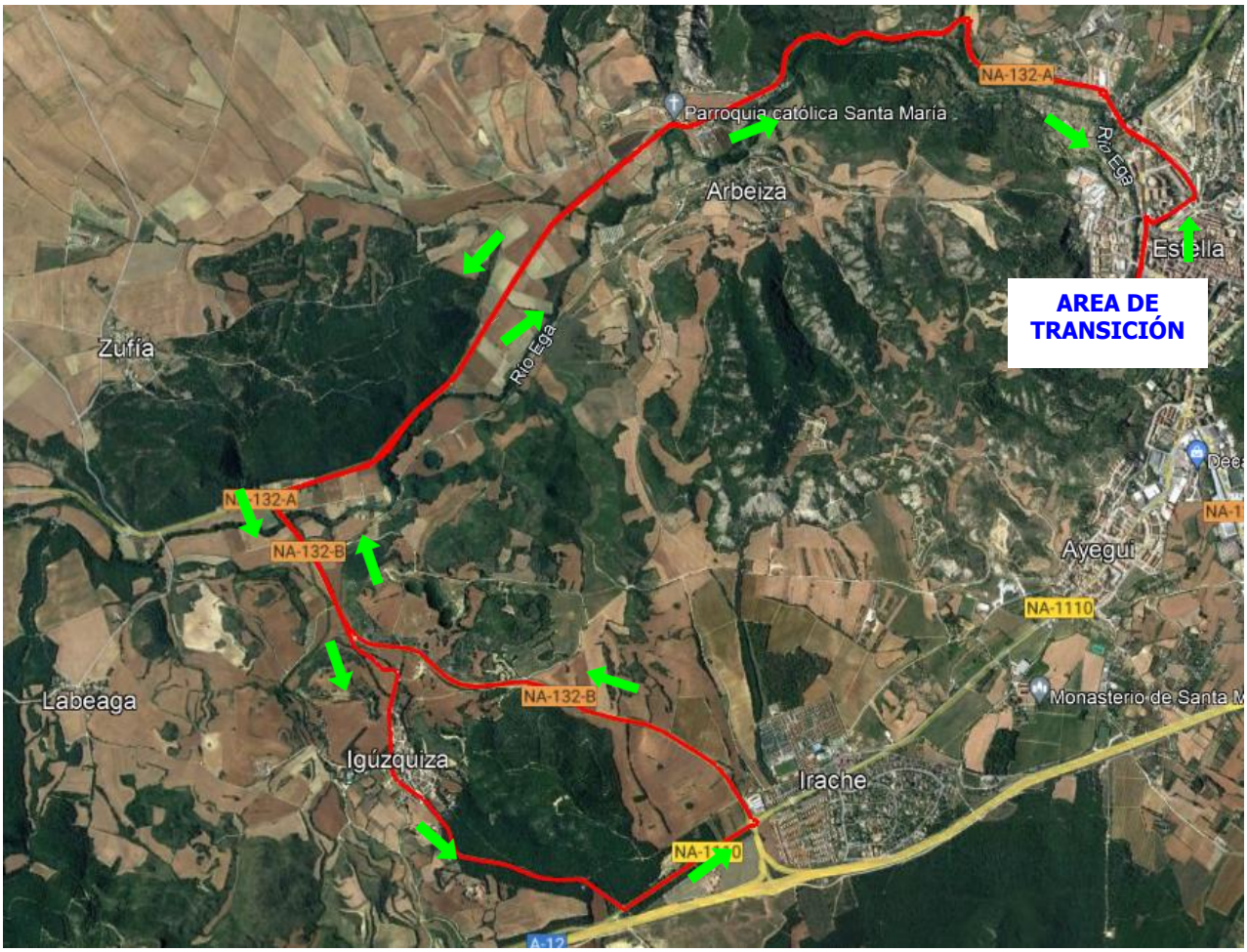

DETALLE SALIDA Y ENTRADA DE ESTELLA-LIZARRA

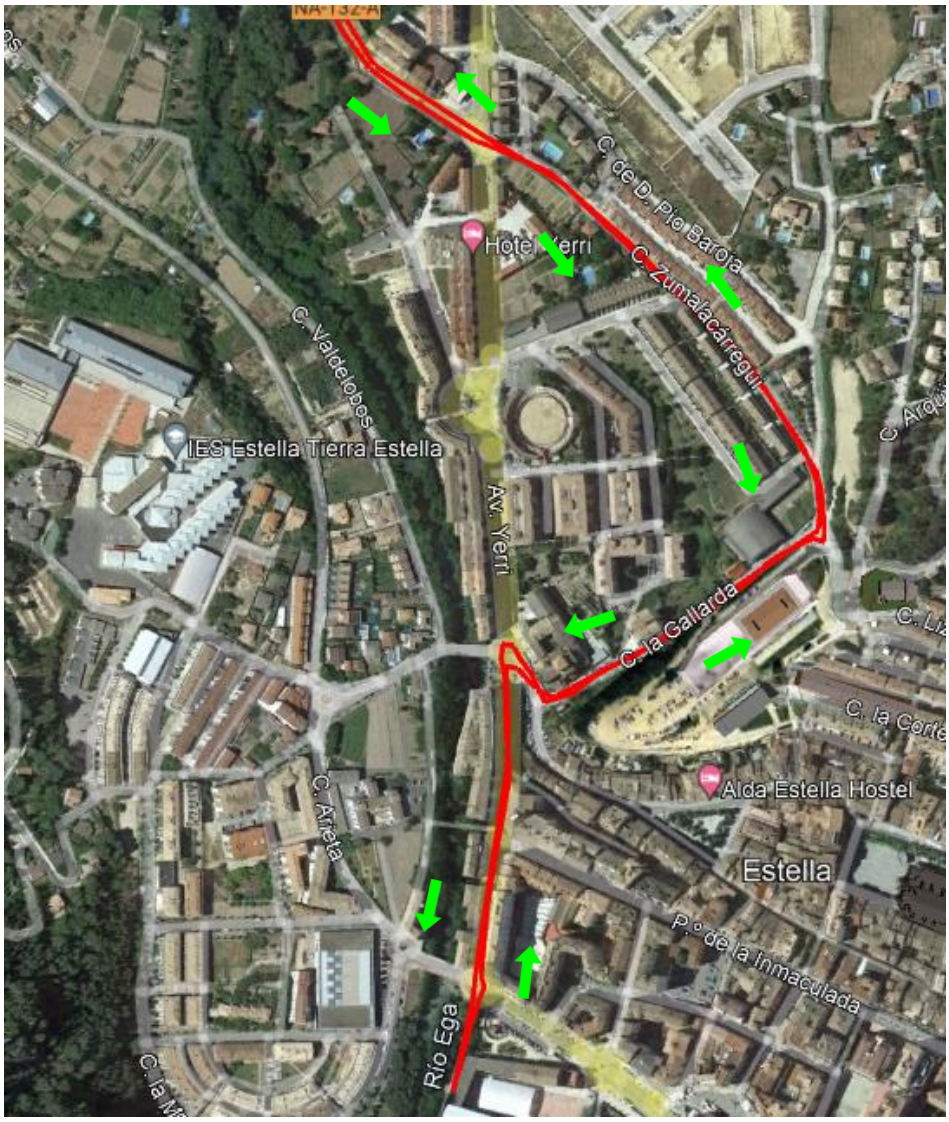

Artículo 7. ÁREA DE TRANSICIÓN

Llegada al área de transición de los sectores de carrera y bicicleta:

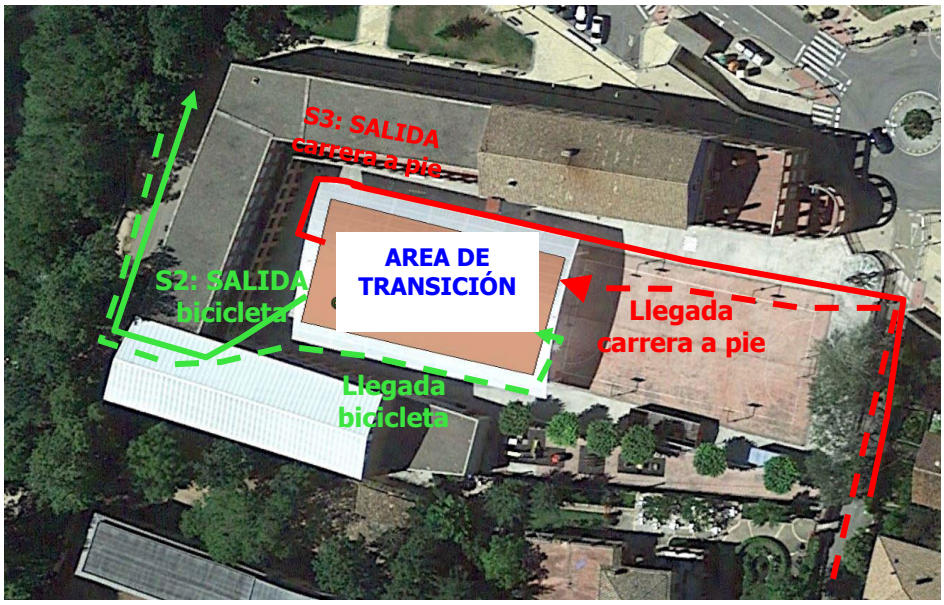

Artículo 8. ZONA DE SALIDA/META

Es la zona delante del Café-Teatro Gavia Los Llanos.

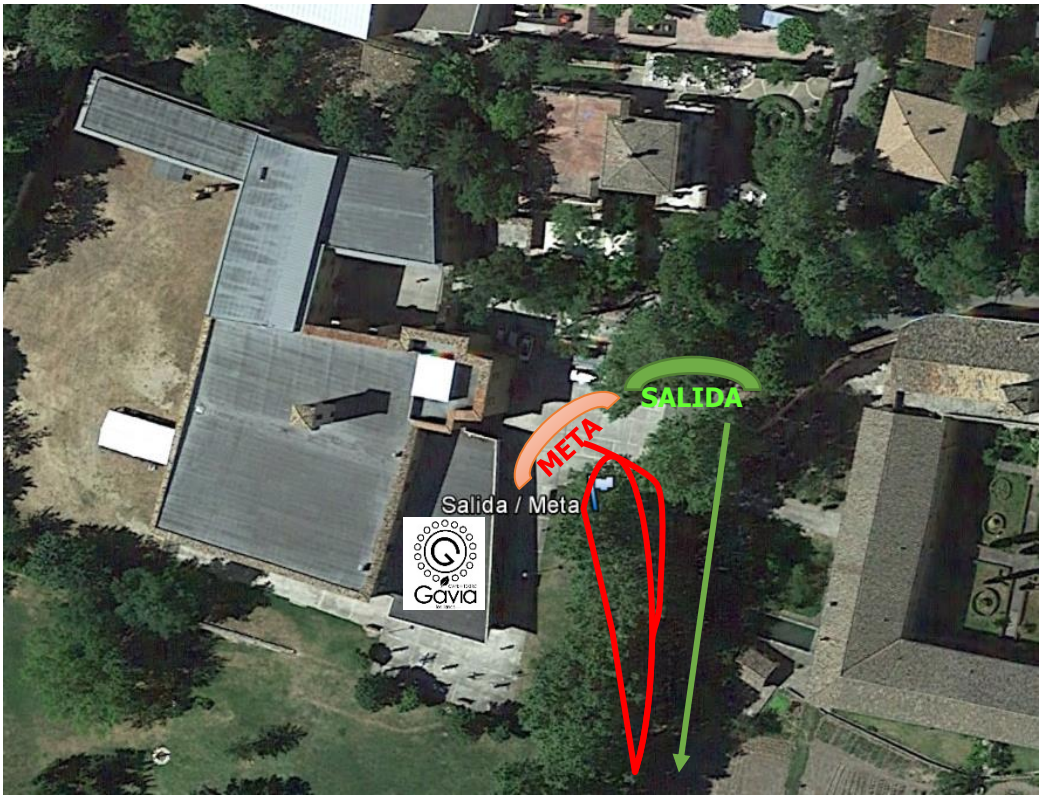

Artículo 9. Vestuarios/Duchas y Zonas de Aparcamiento

- **Vestuarios y duchas**: Polideportivo Tierra Estella – Lizarrerria (en rojo el camino para llegar desde la zona de salida/meta). En naranja cómo llegar de la salida/meta al área de transición.
- **Zonas de aparcamiento**: marcadas en azul (sin zona azul)

Artículo 10. Varios

Entrega de Premios y Premios

La entrega de premios se realizará en el Café-Teatro Gavia Los Llanos a partir de las 13.30h.

ORGANIZADOR

Categoría	1er puesto	2º puesto	3er puesto
Absoluta Femenina/Masculino	Trofeo	Trofeo	Trofeo
Junior Femenina/Masculino	Trofeo	-	-
Sub 23 Femenina/Masculino	Trofeo	-	-
Vet.1 Femenino/Masculino	Trofeo	-	-
Vet.2 Femenino/Masculino	Trofeo	-	-
Vet.3 Femenina/Masculino	Trofeo	-	-
Relevos	Obsequio	-	-
Local Femenina	Obsequio	-	-
Local Masculina	Obsequio	-	-

CAMPEONATO NAVARRO

Categoría	1er puesto	2º puesto	3er puesto
Absoluta Femenina/Masculino	Medalla	Medalla	Medalla
Junior Femenina/Masculino	Medalla	-	-
Sub 23 Femenina/Masculino	Medalla	-	-
Vet.1 Femenina/Masculino	Medalla	-	-
Vet.2 Femenina/Masculino	Medalla	-	-
Vet.3 Femenina/Masculino	Medalla	-	-
Paratriatlón			
Absoluta Femenina/Masculino	Medalla	Medalla	Medalla

Dónde comer

Si venís a pasar el día y queréis comer en Estella-Lizarra, aquí os proponemos unos sitios a escasos metros de la salida y meta del Duatlón:

- Bar Restaurante Lizarreria, en el Polideportivo (948 55 33 02)
- Café-Teatro Gavia Los Llanos
- Restaurante Navarra (948 55 00 40)