COPA DE MADRID DE MUSHING: VILLAMANTA 19-01-2019

Dosier informativo

Más información:

Crossmadrid.canicross@hotmail.com

www.rfedi.es

COPA DE MADRID DE MUSHING DE VILLAMANTA

1.- Organización

La **FMDI y el Club Canicross Crossmadrid** organizan la carrera COPA DE MADRID DE **MUSHING de VILLAMANTA** puntuable para la Copa de Madrid de Mushing 2018-2019. Tendrá lugar el día **19 de enero de 2019**, en la localidad de Villamanta, perteneciente a la Comunidad de Madrid. Se disputarán pruebas de Canicross, Bikejoring y Patín. El reglamento aplicable para esta prueba, se rige por los Reglamento de la FMDI, que se puede revisar en www.fmdi.es .

Para cualquier duda contactar vía mail o teléfono en:

crossmadrid.canicross@hotmail.com – Susana Marchal 665 837 280

Para más información en:

Facebook: https://www.facebook.com/Crossmadrid/

2.- Fecha y Horarios

Jueves 17	**20h**	**CIERRE INSCRIPCIONES**
Viernes 18	**18h**	**PUBLICACIÓN DE HORARIOS DE SALIDA**
Sábado 19	**7:30h**	**CONTROL VETERINARIO Y ENTREGA DE DORSALES**
	8:00h	**MUSHER MEETING, Y CIERRE DEL CONTROL VETERINARIO**
	8:30h	**SALIDA PRIMER PARTICIPANTE**
	12:00h	**SALIDA INICIACION E INFANTIL**
	13:00h	**PUBLICACIÓN CLASIFICACIÓN PROVISIONAL**
	13:30h	**PUBLICACIÓN RESULTADOS OFICIALES**
	14:00h	**ENTREGA DE TROFEOS**

*Los horarios se podrán modificar si se considera adecuado para el buen desarrollo de las pruebas.

3.- Descripción de los Comités

Comité de Honor:

Presidente: D. Valentín Pereira Fresno, alcalde - presidente de Villamanta.
Miembros: D. Antonio Fernández Coppel, presidente de la FMDI.
Dª. Susana Marchal de la Iglesia, presidenta del Club Crossmadrid.

Comité Organizador:

Directora de Organización: Susana Marchal de la Iglesia
Director Deportivo: Juan Ismael Rodríguez Llave
Director Adjunto: Susana Torres Costas
Marcaje Circuito: Alexis Fuster
Jefe de Pista: Alexis Fuster
Jefa de Controles: Ana Belén Martínez
Secretaría: Nerea Rivera Jefe de Accesos: Protección Civil
Delegado técnico: A designar.
Control Veterinario: Gemma Pueyo
Cronometraje con chip: Boomerang eventos

Jurado de Carrera:

Delegado Técnico: A designar (FMDI), que actuará como presidente.

Jueces de Carrera: A designar
Responsable de Controles: Ana Belén Martínez
Jefe Veterinario: A designar

4.- Categorías de la Copa de Madrid de Mushing.

- Será necesario que haya 5 participantes para abrir modalidad y categoría. En caso de no alcanzarse, se agruparán según normativa FMDI. Excepto en Junior que solo serán necesario 3 e Infantil que no habrá mínimo.

- En el caso de haber 5 o más participantes en una modalidad/categoría con perros nórdicos y lo solicitan, se abrirá categoría nórdica para dichos participantes. En caso contrario competirán en abierto.

SIGLAS	MODALIDAD/CATEGORÍA		Nº Perros	Distancia
DCM/WJ	Canicross	Hombre/Mujer	1	3100m
DCM/DCW V	Canicross	Hombre/ Mujer Senior	1	5900m
DBM/DBW V	Bikejoring	Hombre/Mujer	1	5900m
DS 1	Patín	Hombre/Mujer	1	5900m
DS 2	Patín	Hombre/Mujer	2	5900m
DCY	Canicross	Infantil	1	1000m

5.- Reglamento a tener en cuenta para participar (IMPORTANTE)!

Será responsabilidad del corredor conocer el REGLAMENTO publicado en la página de la FMDI y la inscripción implica la aceptación de éste. No obstante, resaltamos:

- La prueba está abierta a deportistas tanto federados como no federados. No obstante, solo computaran para la prueba de copa de Madrid los deportistas con licencia RFEDI 2018-2019.
- Los perros participantes deben cumplir todos los requisitos exigidos, así como haber pasado el control veterinario (Imprescindible vacunas incluidas en el art. 1.8.3 del Rgto Gral. de Mushing incluida la tos de las perreras. Así como la desparasitación obligatoria cada 6m sellada como se indica en dicho artículo).

6.- Gestión de inscripciones, publicación de horarios, web oficial

Los participantes deberán tramitar la inscripción en la página de Boomerang eventos **antes de las 20:00 h del jueves 17 de enero de 2019.**

Orden de salida:

La salida de los participantes se hará saber con la publicación de horarios de salida el viernes 18 de enero a partir de las 18:00h.

La **WEB OFICIAL DEL EVENTO** será la habilitada por Boomerang eventos para las inscripciones, información y gestión del mismo. Además, la prueba se publicitará y promoverá a través de la red social Facebook de Crossmadrid, y el evento que se creará para la ocasión.

Los precios para las inscripciones serán los siguientes: 15 € federados, 18 € no federados, 20 € para dos pruebas federados y 23 € dos pruebas no federados, 9€ Junior y gratis para los infantiles pudiéndose inscribir el día del evento. La carrera de iniciación tendrá un precio de 10€.

Se contará con seguro de RC para corredores y perros, y de accidentes el propio de la licencia federativa y uno contratado para el evento para no federados.

7.- Medios materiales y medios humanos

Se dispondrá de varios **equipos veterinarios** con experiencia en carreras de mushing y con habilitación por la FMDI, en zona de salida y meta, con disponibilidad de vehículo, con

protocolo propio de emergencias veterinarias, hospitales de referencia, etc. Siendo los más cercanos:

Hospital veterinario Sierra del Suroeste. Brunete 22 min urgencias 24h telefónicas
Hospital veterinario Estoril. Móstoles 26 min Abierto 24h
Hospital veterinario VETSIA. Leganés 27 min Abierto 24h

El **equipo de cronometraje** con equipo en zona de salida y de meta.

Además, todas las zonas, tanto de aparcamiento como de stake out tendrán un equipo de personas responsables.

El Ayuntamiento pone a disposición de la carrera sin coste alguno, y con total colaboración hacia ella, dotación de Policía Local de Villamanta**, servicio de ambulancia**, Dotación de **Guardia Civil** también con cuartel en Villamanta, dotada con vehículos de fácil acceso al campo.

Se dispondrá de los **servicios médicos** obligatorios por la normativa de organización de pruebas de la Copa de España de Mushing. Equipo médico y sanitario formado por protección civil y medico independiente.
El pueblo de Villamanta está dotado con un **centro médico** por si algún corredor o visitante sufriera algún percance durante la celebración de la prueba, teniendo el Hospital Rey Juan Carlos I ubicado en Móstoles a 25 minutos de distancia en coche.

Igualmente, el Ayuntamiento, como hizo el pasado 21 de febrero de 2018, facilitará **medios humanos y maquinaria** para adecuar el circuito. Disponiendo además en la zona de acampada-meta de toma de agua y de luz y además de aseos, carpa con bar y merendero.

Identificación de medios:
Voluntarios y Veterinarios estarán identificados con chalecos identificativos.

8.- Ubicación del circuito, pista y Balizaje.

La meta, salida y secretaría estará ubicada en las inmediaciones del Camping Municipal de Villamanta, en el Paseo de la Estación s/n.

Coordenadas: 40.293360, -4.113901

El circuito será de 5,9km para todas las categorías y disciplinas, salvo para la categoría junior y de iniciación que será de 3.100m. Y la prueba infantil (pendiente de distancia). Discurre en su totalidad por caminos de tierra.

Estará señalizado con cinta y señales oficiales de mushing, y además se dispondrán voluntarios repartidos por el circuito que ejercerán de controles de pista, personal de **protección civil**, y **policía local**, coordinados todos ellos por el jefe de pista que estará en contacto permanente con el director de la prueba.

9.-Mapa del circuito

El circuito es 100% caminos de arena. En todo momento hay un mínimo de 2 metros de ancho de camino. Es un terreno arenoso, con nivel excelente de drenaje. Hay un par de arroyos que cruzan el camino, fáciles de cruzar. La zona es de vegetación herbácea, con plantaciones de viña y olivo.

Los caminos discurren por el término municipal de Villamanta, por caminos públicos y por la Cañada Real Segoviana. Para lo que se solicitará de nuevo de manera conjunta con el Ayuntamiento el permiso a Vías Pecuarias.

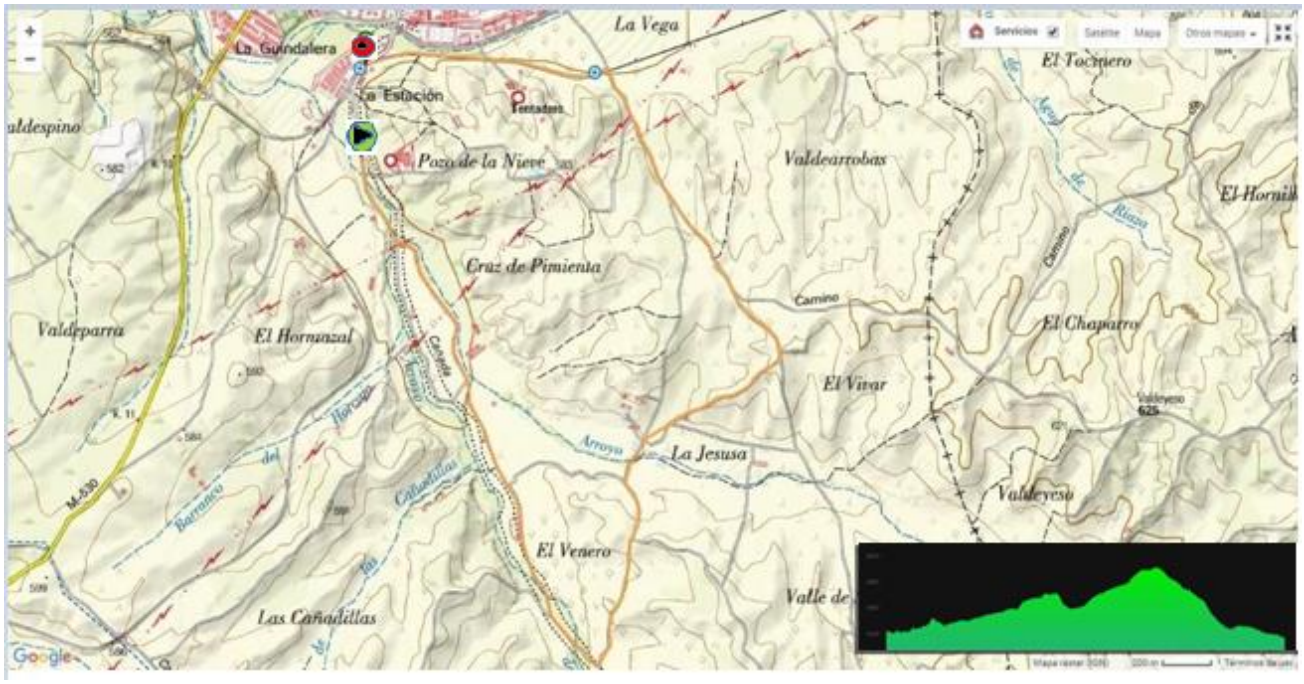

COPA DE MADRID DE MUSHING: VILLAMANTA 19-01-2019

.

Perfil del circuito

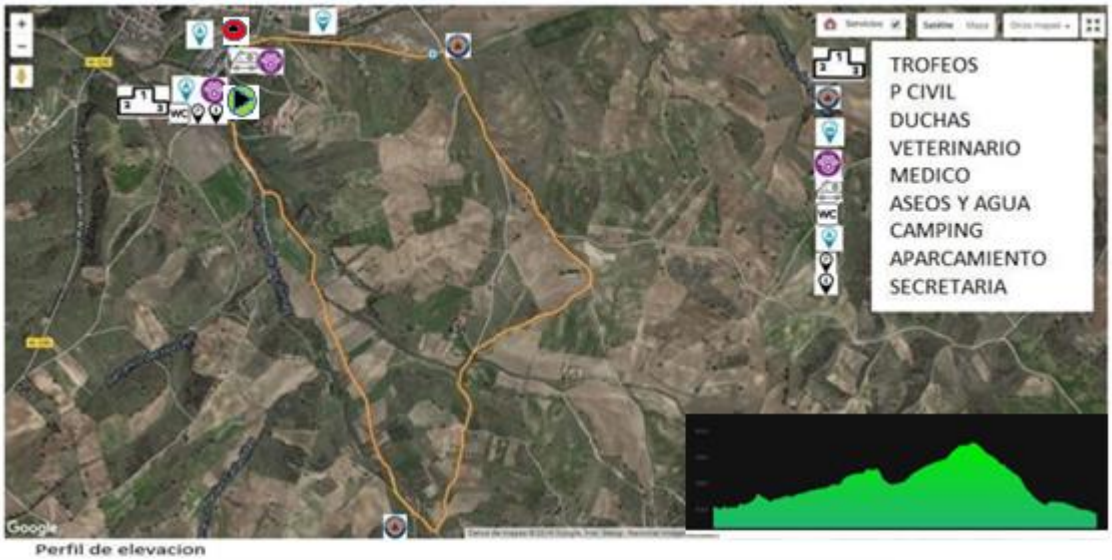

Perfil de elevacion

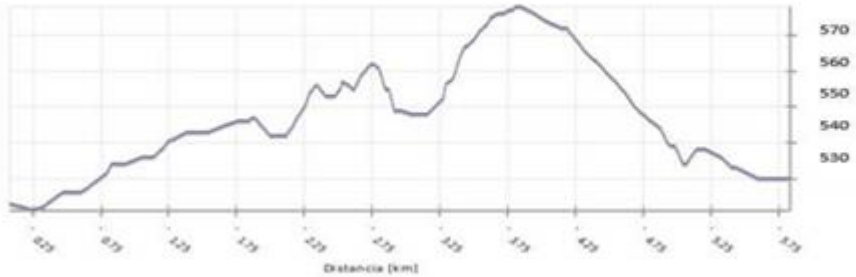

Distancia total: 5.927 Km mi / ft ?	
Distancia analizada: 5.927 Km	
Distancia lineal: 0.338 Km	

Desn. de subida acumulado: 77 m	info Lista de puntos
Desn. de bajada acumulado: 87 m	
Altura máxima : 578 m	
Altura mínima : 521 m	
Altura en inicio: 532 m	
Altura en final: 523 m	
Ratio de subida: 3.53 %	
Ratio de bajada : 3.65 %	
Desnivel positivo por Km: 12.99 m	
Desnivel negativo por Km: 14.68 m	

Temperaturas medias:
La temperatura media anual de esta localidad es de 14.4grados. Las temperaturas de los últimos años, nos indican que enero tiene una media de 6.9 grados (información extraída de https://es.climate-data.org).

10. Trofeos

Se entregará trofeo/obsequio a los tres primeros participantes de cada categoría que crucen la meta.

11.- Zona de acampada y lugares de alojamiento cercanos.

Se contará con una **zona de acampada gratuita** con aseos, luz y agua en la zona donde estará ubicada la llegada, secretaría, cronometraje, veterinario, médico y toma de agua. También habrá disponibles duchas en el polideportivo municipal.

Finca El Cerro TLF: **619 271 396**
www.casaruralfincaelcerro.com
La capacidad del alojamiento permite de 2 a 12 personas
1 habitaciones dobles de matrimonio 5 Habitaciones dobles.
Características y servicios:
Exterior: Zona de aparcamiento, Terraza, Piscina, Muebles de jardín, Jardín, Barbacoa.
Interior: Lavadora, DVD o vídeo, Comedor, Cocina, Sala de estar, Chimenea, Microondas, Calefacción, Lavavajillas.
Servicios: Admite animales.
Situación: Aislada, Afueras del casco urbano.

El Encuentro
TLF: 609 847 842
Capacidad del alojamiento
La capacidad del alojamiento permite de 1 a 11 personas
1 habitaciones individuales
3 habitaciones dobles de matrimonio
2 habitaciones dobles
Características y servicios
Exterior: Tenis, Terraza, Piscina, Jardín, Barbacoa.
Interior: Aire acondicionado, Lavadora, Comedor, Cocina, Calefacción, Sala de estar, Baño en habitación, Microondas, Baño compartido, Lavavajillas.

Para discapacitados: Habitación adaptada para discapacitados.
Servicios: Cuna disponible.
Situación: En el casco urbano, Acceso asfaltado.

VILLAMANTA : BARES Y RESTAURANTES

Casa Judas

Avda. Libertad nº 31 28610 Villamanta Madrid
Correo electrónico: jorgesanchez@casajudas.es

Para cualquier consulta, o reserva no dude en llamar al teléfono: 91 813 68 15.

Restaurante que destaca por sus asados con horno de leña propio. Destaca Su cordero como comida estrella.

Casa PEPE

Av. Libertad, 26, 28610, Villamanta Madrid
Bar que destaca por sus menús muy variados a un precio bastante asequible tiene platos combinados cuentas con terraza para poder estar al aire libre. *Bar el Albero*
Av. Libertad 24 28610 Villamanta Madrid
Bar un poco menos especializado en comidas y si en más ambiente de descanso y de fiesta.

9

TODOS LOS BARES ABREN FESTIVOS Y FINES DE SEMANA Y ESTAN DE FACIL ACCESO Y A LA VISTA DEL CORREDOR Y VISITANTE.

ADEMAS EL PUEBLO CUENTA CON 2 TIENDAS DE FRUTOS SECOS Y VARIADOS QUE TAMBIEN ABREN FINES DE SEMANA Y FESTIVOS FACILES DE ENCONTRAR.

EN CUANTO A ZONAS DE COMPRAS HAY UN SUPERMERCADO QUE TAMBIEN ABRE FINES DE SEMANA Y FESTIVOS. CUENTA A SU VEZ CON SERVICIO DE CARNICERIA POLLERIA Y SERVICIO DE FIAMBRES Y EMBUTIDOS. ENCONTRAMOS TAMBIEN LA FRUTERIA TETUAN VERDURAS Y HORTALIZAS, Y PANADERIA.

12.- Localización e Historia de la Localidad de Villamanta

El acceso a Villamanta, se realiza a través de la A-5, en la salida 32 (Navalcarnero, Aldea del Fresno, Brunete), incorporándose a la M-507 se llega directamente al municipio de Villamanta. Otro acceso a Villamanta es a través de la carretera M-530.

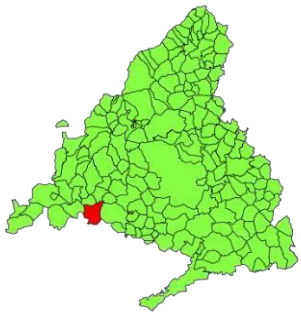

Acceso con transporte Público:
El servicio depende de Autobuses EL GATO. Los horarios y las líneas está publicados en su web www.elgatobus.com o en la página web del Consorcio de Transportes de Madrid www.ctm-madrid.es . Las líneas tienen su punto de salida en el intercambiador de Príncipe Pío.

Fotografía aérea de Villamanta

Un poco de historia

Como bien se puede leer en la página web de Villamanta http://www.villamanta.es/villamanta/opencms/site/web/portada/

"El origen de Villamanta pudo ser romano por los restos arqueológicos hallados, como lápidas de enterramientos en piedra blanca y serrana con huesos, monedas de varios emperadores, vasijas, cimientos y armas o piedras con inscripciones y también cerámica fina datada entre los siglos III-V a. C., hornos, aljibes, etc.; y también por ser atravesada por la Cañada Real Segoviana de fundación romana, que une Toledo con Segovia. Este

trasiego de viandantes es el que posiblemente facilitó la construcción de un Hospital de Pobres en el municipio.
La Mantua Carpetanorum según los cosmógrafos, entre ellos Ptolomeo, podría haber estado en este enclave." "Por eso se dice que su topónimo viene de una equivocación que tuvieron los primeros labradores, que repoblaron el lugar, y que en vez de decir Mantua decían "manta"."
"Los romanos no fue el único pueblo que pasó por Villamanta, también los árabes dejaron huellas arquitectónicas a su paso como una serie de galerías encontradas en el municipio."
"Junto a otras aldeas de El Alamín como Villa del Prado y Aldea del Fresno paso a formar parte del señorío de los Luna y en 1469 a manos del comendador Gonzalo Chacón después de que Isabel la Católica concediese dominio sobre esas tierras a su hombre de confianza. Felipe IV otorgó la categoría de Villa a Villamanta en 1629, separándola del sexmo de Casarrubios y pasando a formar parte del señorío de los Condes de Miranda. En 1644 les concede otro privilegio el de Vehetría, que consistía en que en la villa todos los habitantes, tanto campesinos como hijosdalgo fueran iguales ante la justicia, ratificándolo en el año 1728 Felipe V."

COPA DE MADRID DE MUSHING: VILLAMANTA 19-01-2019

Excelentísimo Ayuntamiento de Villamanta

Patrocinadores y Colaboradores

Cronometraje e inscripciones: