5.- RUTOMETROS Y MAPAS DE RUTA

Recorrido de la prueba

Recorrido circular, con salida y llegada en la localidad de Fuentes de Ebro.
Punto de salida y llegada en calle camino del cementerio, siendo el recorrido de forma íntegra por caminos,
NO TRANSITANDO NI CRUZANDO CARRETERAS.
El recorrido transita por el término municipal de Fuentes de Ebro y Mediana de Aragón, (Zaragoza).

Termino municipal de Fuentes de Ebro:
Del km 0 al 15.
Del km 58 al 70.

Termino municipal de Mediana:
Del km 15 al 58.

Enlace en wikiloc del recorrido de la prueba:

https://es.wikiloc.com/rutas-mountain-bike/fuentes-de-ebro-32949890

Perfil de la prueba:

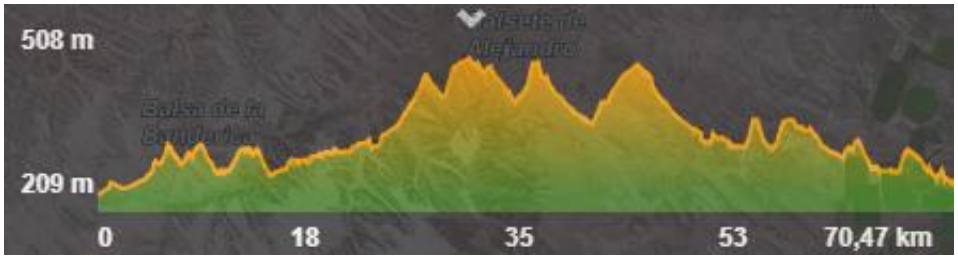

Ruto metro del recorrido:

RUTÓMETRO PRUEBAS DEPORTIVAS, MARCHAS CICLISTAS Y OTROS EVENTOS

DENOMINACIÓN DE LA ACTIVIDAD	PRUEBA CICLISMO DE MONTAÑA VII BTT LA PEDRIZA CC FUENTES					SUBDIVISIÓN		Nº DE ETAPA	1
FECHA INICIO	09/06/06	LUGAR INICIO	Fuentes de Ebro	HORA INICIO	8.30	FECHA FIN	09/06	LUGAR FIN	Fuentes de Ebro	HORA FIN	13.30

OCUPACIÓN DE CALZADA EN VÍAS ASFALTADAS

○ SOLO ARCÉN	○ PARCIALMENTE UN SENTIDO CIRCUL.	◉ TOTALMENTE UN SENTIDO CIRCUL.	○ PARCIALMENTE DOS SENTIDOS CIRCUL.	○ TOTALMENTE DOS SENTIDOS CIRCUL.

DATOS DE PASO

DISTANCIA EN KM			PROVINCIA/ISLA	RECORRIDO INDICANDO PUNTO KILOMÉTRICO, LUGAR DE INTERÉS O COORDENADA	CTRA/CAMINO/ SENDA/PISTA	HORARIO DE PASO. INDICAR V (Km/h) O POSICIÓN PARTICIPANTE			ALTITUD
Parc	Tot	Falt				25 km/h	15 km/h	Corte	
0			Zaragoza	Inicio de la prueba Pabellón de deportes viña del conde,	Calle	8.30	8.30		209
3.5				Camino Valderranca	Pista	8.38	8.44		240
4				Giro a la izquierda 90º, termino de patillas, Hasta corral de Martin	Pista	8.40	8.46		270
7				Giro a la derecha, camino barranco de Zapater, Hasta camino de valderranca	Pista	8.47	8.58		280
11				Giro a la izquierda, de camino Valruga, Hacia barranco del Pielago	Pista	8.57	9.14		260
14				Giro a la izquierda, Dirección Mediana de Aragon	Pista	9.03	9.26		250
20				1º Avituallamiento	Pista	9.18	9.50	1º Corte	309
21				Atravesamos paso inferior carretera de Belchite, Autonomica A-222	Pista	9.21	9.54		307
23				Paso Ermita de la Magdalena, Comenzamos a subir camino de la Puebla	Pista	9.25	10.00		340
27				Paso por la paridera la Carlocha, Dirección altos de la cruz del Zapatero	Pista	9.35	10.18		490

RUTÓMETRO PRUEBAS DEPORTIVAS, MARCHAS CICLISTAS Y OTROS EVENTOS

DENOMINACIÓN DE LA ACTIVIDAD	PRUEBA CICLISMO DE MONTAÑA VII BTT LA PEDRIZA CC FUENTES					SUBDIVISIÓN		Nº DE ETAPA	1
FECHA INICIO	09/06/06	LUGAR INICIO	Fuentes de Ebro	HORA INICIO	8.30	FECHA FIN	09/06	LUGAR FIN	Fuentes de Ebro	HORA FIN	13.30

OCUPACIÓN DE CALZADA EN VÍAS ASFALTADAS

○ SOLO ARCÉN	○ PARCIALMENTE UN SENTIDO CIRCUL.	◉ TOTALMENTE UN SENTIDO CIRCUL.	○ PARCIALMENTE DOS SENTIDOS CIRCUL.	○ TOTALMENTE DOS SENTIDOS CIRCUL.

DATOS DE PASO

DISTANCIA EN KM			PROVINCIA/ISLA	RECORRIDO INDICANDO PUNTO KILOMÉTRICO, LUGAR DE INTERÉS O COORDENADA	CTRA/CAMINO/ SENDA/PISTA	HORARIO DE PASO. INDICAR V (Km/h) O POSICIÓN PARTICIPANTE			ALTITUD
Parc	Tot	Falt				25 km/h	15 km/h	Corte	
29			Zaragoza	Giro a la derecha, Buscando bajada hacia Barranco del Poyo	Pista	9.40	10.25		490
34				Giro a la izquierda, Dirección Val de Valdecamino , de bajada	Pista	9.52	10.46		410
41				Fin de Valdecamino, Giro a la izquierda, Pasamos Corral de Valdemolinos , Hacia Varello del Burro	Pista	10.10	11.14		365
44				Giro a la derecha , Hacia Val de Carbonera , de bajada	Pista	10.20	11.26		490
50				Final Val de Carbonera , Pasamos de nuevo Ermita de la Magdalena	Pista	10.30	11.50		307
52				Atravesamos paso inferior carretera Belchite , Autonomica A-222 , Continuando por la huerta	Pista	10.35	11.58		316
53				2º Avituallamiento. Giro a la izquierda , Pasando al lado del yacimiento Ibero - Romano los	Pista	10.38	12.02	Corte	320
55				Giro a la derecha , Subiendo hacia el monte	Pista	10.42	12.10		313
57				Giro a la izquierda , Hacia camino de Valdelapera , de bajada hacia Valderranca	Pista	10.50	12.18		374
62			Zaragoza	Giro a la izquierda , Subida hacia Barranco del Pielago , desde Valderranca	Pista	11.00	12.38		292

RUTÓMETRO PRUEBAS DEPORTIVAS, MARCHAS CICLISTAS Y OTROS EVENTOS

DENOMINACIÓN DE LA ACTIVIDAD	PRUEBA CICLISMO DE MONTAÑA VII BTT LA PEDRIZA CC FUENTES					SUBDIVISIÓN				Nº DE ETAPA	1
FECHA INICIO	09/06	LUGAR INICIO	Fuentes de Ebro	HORA INICIO	8.30	FECHA FIN	09/06	LUGAR FIN	Fuentes de Ebro	HORA FIN	13.30

OCUPACIÓN DE CALZADA EN VÍAS ASFALTADAS

○ SOLO ARCÉN	○ PARCIALMENTE UN SENTIDO CIRCUL.	◉ TOTALMENTE UN SENTIDO CIRCUL.	○ PARCIALMENTE DOS SENTIDOS CIRCUL.	○ TOTALMENTE DOS SENTIDOS CIRCUL.

DATOS DE PASO

DISTANCIA EN KM			PROVINCIA/ISLA	RECORRIDO INDICANDO PUNTO KILOMÉTRICO, LUGAR DE INTERÉS O COORDENADA	CTRA/CAMINO/ SENDA/PISTA	HORARIO DE PASO. INDICAR V (Km/h) O POSICIÓN PARTICIPANTE			ALTITUD
Parc	Tot	Falt				25 km/h	15 km/h	Corte	
64			Zaragoza	Giramos a la derecha dirección Roden, llegados a Roden , subimos hacia pueblo viejo	Pista	11.05	12.46		269
68				Cogemos camino Valruga , Dirección Fuentes de Ebro	Pista	11.15	13.00		260
69				Giramos a la derecha , Atravesamos pinar dirección Pabellón viña del Conde	Pista	11.18	13.05		250
70			Zaragoza	Llegamos meta , Pabellon viña ddel Conde	Calle	11.21	13.10		209

Plano del recorrido:

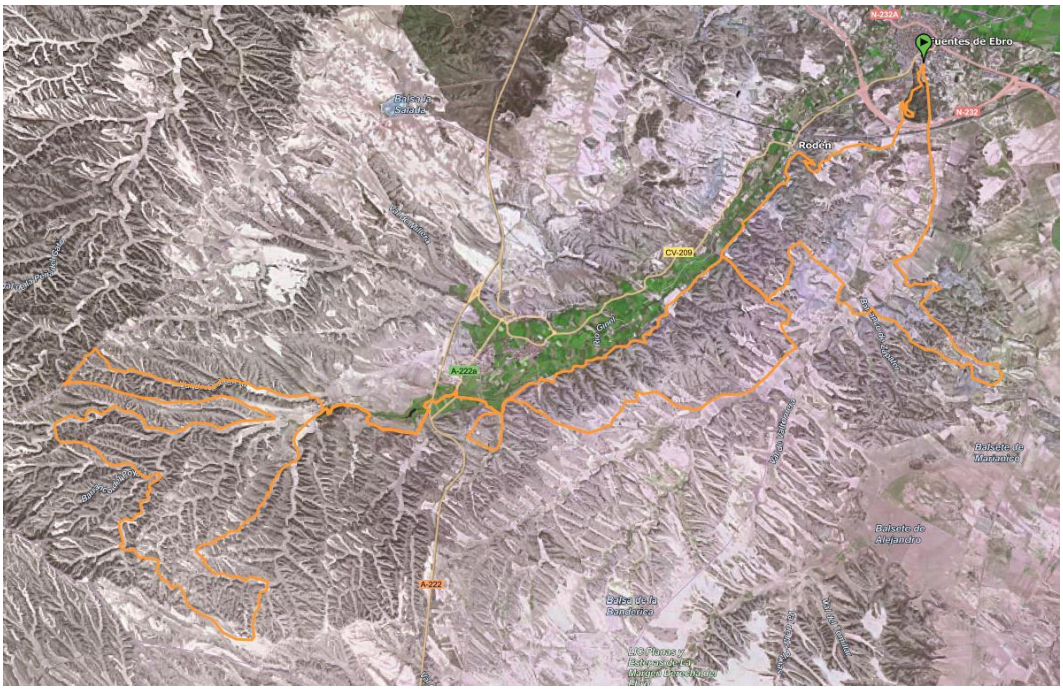

Paso superior CARRETERA N-232

En el Km1 de carrera 1º paso de ida por el puente del camino del cementerio.

En el Km68.5 de carrera 2º paso de vuelta por el puente del camino de Fuentes.

Se realiza el paso por puentes superiores a la carretera nacional N- 232, Aquí detalles del paso:

En el Km1 de carrera 1º paso de ida por el puente del camino del cementerio.

En el Km68.5 de carrera 2º paso de vuelta por el puente del camino de Fuentes.

Paso bajo la A222

En el Km21 de carrera 1º paso de ida.

En el Km52 de carrera 2º paso de vuelta.

Se realiza un paso bajo la Autonómica 222, Aquí detalles del paso.