I Duatlón Urbasa

Fecha: Sábado 17 de Octubre de 2015

Hora de comienzo: 16:00

Lugar: Camping de Urbasa– Parque Natural de Urbasa(Navarra)

Prueba Organizada por

Bioandelos (Panadería, repostería y bollería ecológica)

Camping de Urbasa

Federación Navarra de Triatlón

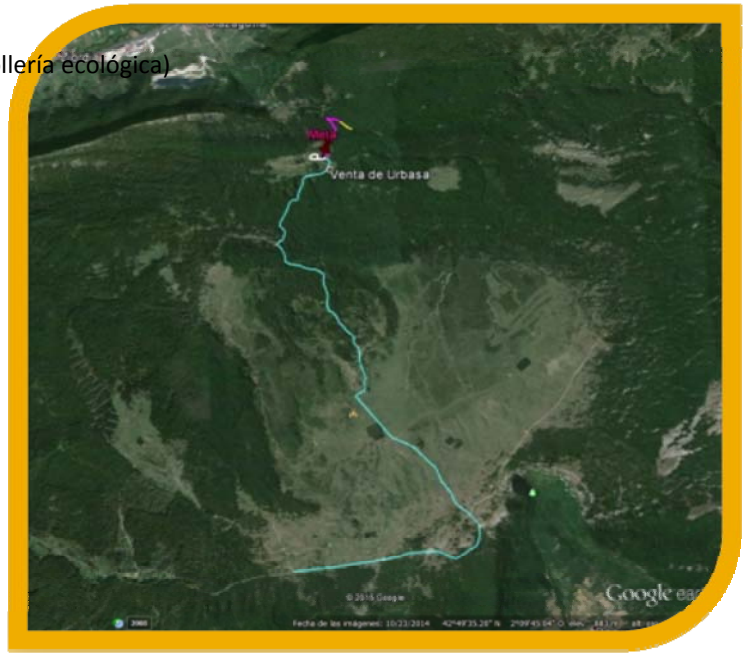

Con la colaboración de

Caja Rural de Navarra

Gobierno de Navarra

Bioandelos

Goieko

San Miguel 0'0

Pepsi

Camping Errota – El molino

Tierras de Iranzu

Distancias

	Segmento Inicial Carrera a pie	Segmento bicicleta de carretera	Segmento Final Carrera a pie
DUATLÓN	5.000 m.	21,6 Km.	2.500 m.

Modalidades

Individual masculino y femenino.

Por relevos masculino, femenino y mixto.

Categorías

Esta prueba está abierta a la participación de las categorías cadete en adelante, tanto femenina como masculina.

Se permite drafting a participantes de la misma categoría.

Contenido

Prueba Organizada por 1

Con la colaboración de 1

Distancias 1

Modalidades 1

Categorías 1

Contenido 2

Clasificaciones 3

Premios 3

Plazo de inscripción 3

Precio y forma de inscripción 4

Horarios de la prueba 4

Alquiler o compra de chip de cronometraje 4

Recorridos 5

Coordenadas 5

Segmento Inicial. Carrera a pie 5.000m. 5

Segundo Segmento. Carrera de Bicicleta 21.600m. 6

Tercer Segmento. Carrera a pie 2.500m 7

Circulación en zona del camping 8

Transición 9

Reglamento de la prueba 10

NOTA MUY IMPORTANTE!!!! 11

Cartel 13

Clasificaciones

- Individual Masculina
- Individual Femenina
- Por relevos mixto
- Por relevos masculino
- Por relevos femenino

Premios

Primer equipo por relevos Duatlón Lote de productos ecológicos (**Bioandelos**)
Segundo equipo por relevos Duatlón Estuche de vino D.O. Navarra

Cadetes Lote de productos ecológicos (**Bioandelos**)

1º/1ª Absoluta Duatlón 4 noches en un bungalow de Urbasa

2º/2ª Absoluta Duatlón 1 noche en bungalow de El Molino

3º/3ª Absoluta Duatlón Lote de productos ecológicos (**Bioandelos**)

Plazo de inscripción

Prueba limitada a 200 participantes. Hasta el Jueves 15 de Octubre, si no se alcanza el limite antes.

Hasta el día 1 de octubre se devolverá el dinero de la inscripción a quien cause baja.

Precio y forma de inscripción

Federados: 20 euros.(Inscripción en la web de la Federación)

No federados: 25 euros.(Inscripción en la web de la Federación)

Relevos: 20 euros.+ 5 euros por cada relevista no federado.(Inscripción en la web de la Federación)

Horarios de la prueba

12:00	Recogida de dorsales en la recepción del camping
15:00	Control de material y entrega de chips
15:30	Límite recogida dorsales
15:45	Cierre del control de material
15:50	Cierre del área de transición
16:00	Salida categoría femenina
16:05	Salida categoría masculina
16:07	Salida categoría relevos
17:30-18:30	Recogida de material en área de transición
17:45- 18:15	Recogida de los chips de alquiler
18:30	Entrega de trofeos Txistorrada para todos los participantes

Alquiler o compra de chip de cronometraje

El cronometraje se realizará con chip amarillo de Championchip.

- El participante que no disponga de dicho chip deberá abonar la cantidad de 5 euros para su alquiler en el momento de entrada a la zona de transición después del control de material. Además deberá dejar una fianza de 20 euros o el D.N.I., que se devolverán al finalizar la prueba al entregar dicho chip.

Recorridos

Coordenadas

Punto	N	W
SALIDA – LLEGADA (CAMPING)	42°51'6,38"N	2° 10' 25,68" W
CRUCE CARRERA PIE	42°51'13,80"N	2° 10' 15,49"W
PUNTO GIRO PIE	42° 51'8,05"N	2° 12' 31,48"W
CRUCE CARRERA BICI	42° 51' 27,56" N	2° 10'17,04"W
PUNTO GIRO BICI	42° 50' 42,46"N	2° 6' 44,98"W

Segmento Inicial. Carrera a pie 5.000m.

Se dará la salida en dirección al interior del camping donde se recorrerá un circuito para después salir del mismo y girar a la izquierda por la carretera hasta el siguiente cruce a la

derecha, hasta donde se ubique el punto de giro. Vuelta al camping por el mismo recorrido. Se darán dos vueltas a este recorrido y a continuación el segmento de bici.

Segundo Segmento. Carrera de Bicicleta 21.600m.

Desde la zona de transición a la carretera girando a la derecha, después de unos 8Km., giramos a la derecha por una carretera un poco más estrecha pero bien asfaltada que nos llevará al

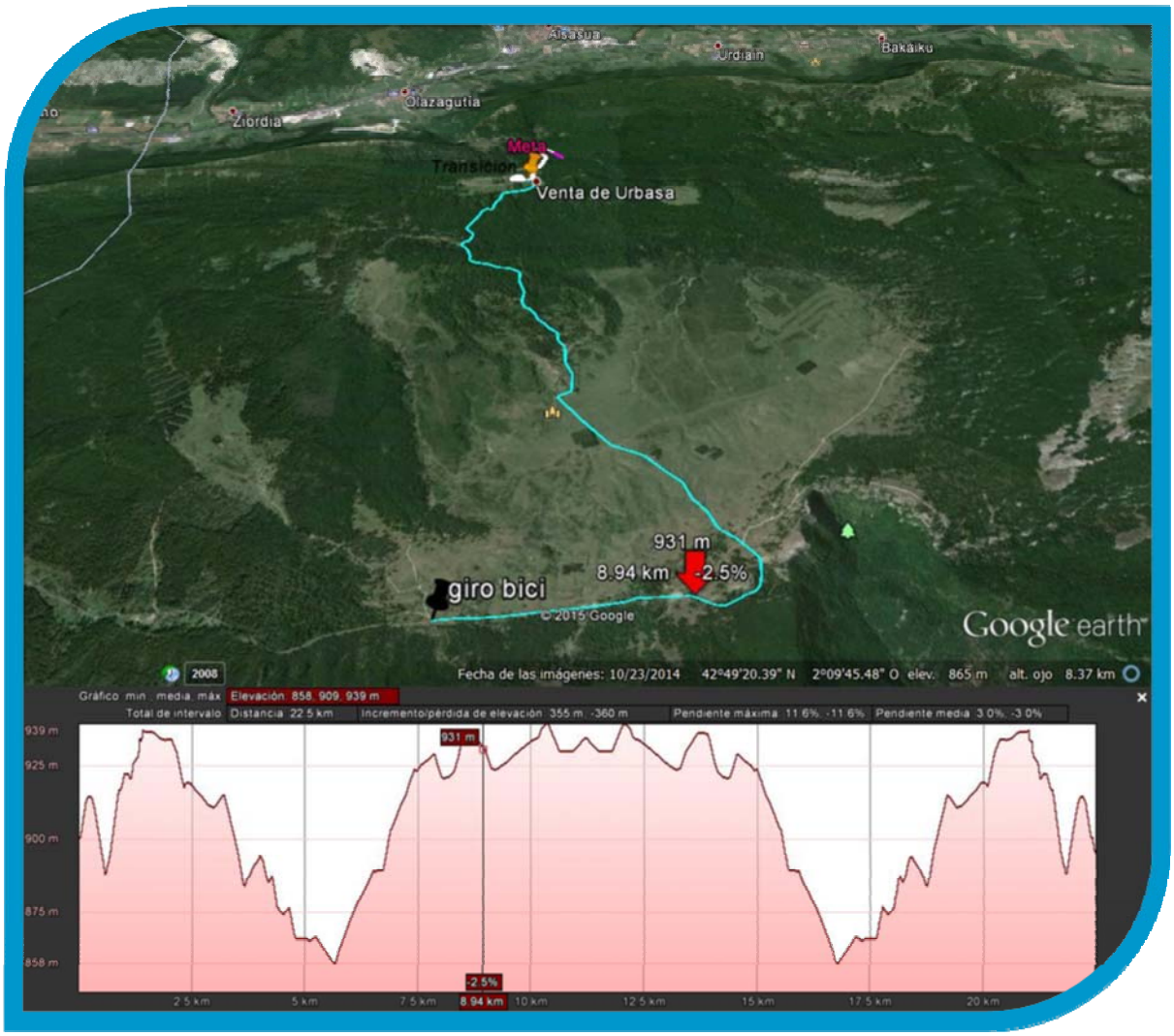

punto de giro, angosto que se ha de dar casi en parado, y volvemos al camping por el mismo recorrido.

Tercer Segmento. Carrera a pie 2.500m.

Esta vez sólo se dará una vuelta al circuito que, desde transición se sale del camping y por el mismo itinerario del primer segmento, se llega al punto de giro establecido y se regresa al camping por el mismo recorrido.

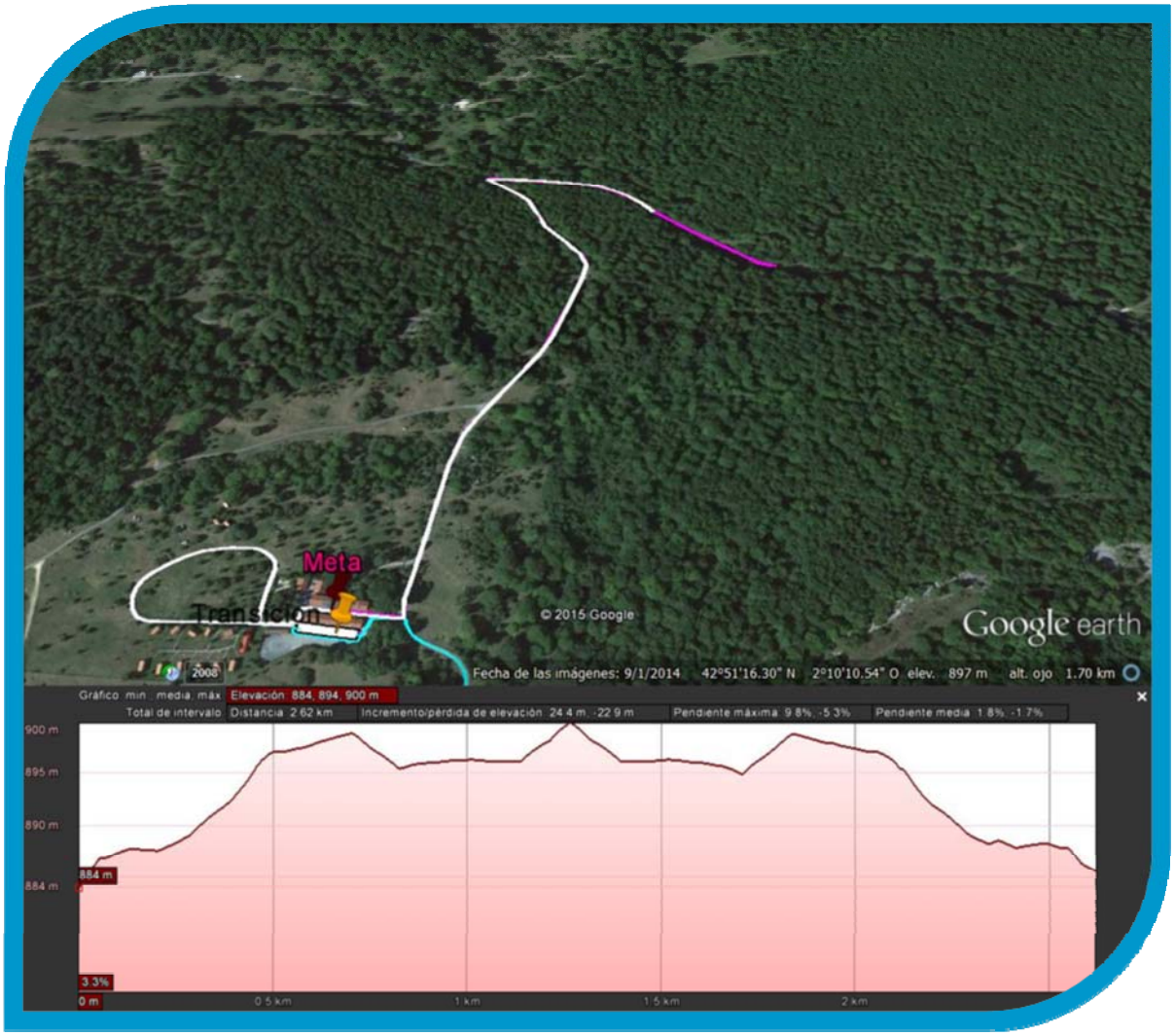

Circulación en zona del camping

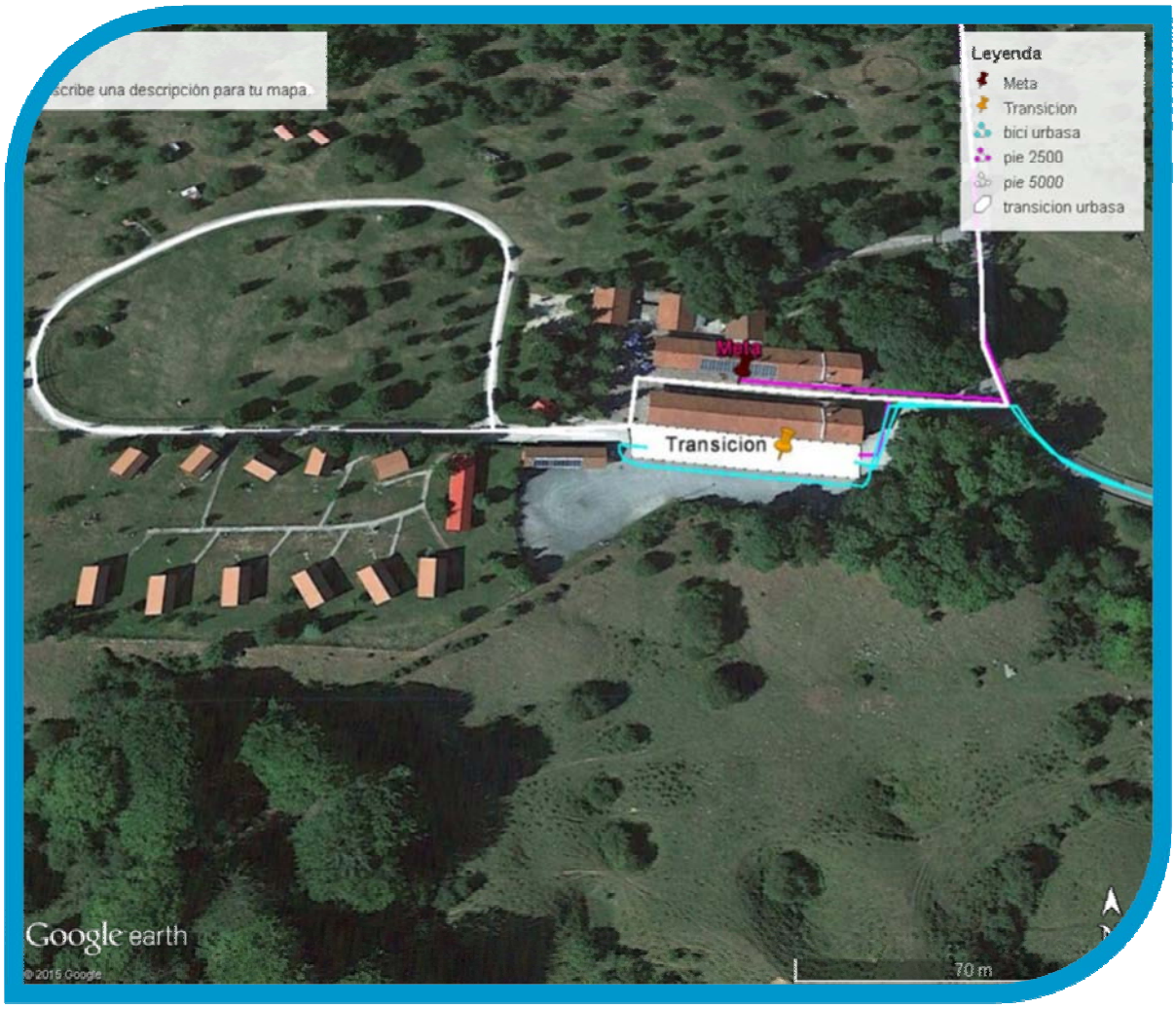

Transición

Meta
Transicion
© 2015 Google
Google earth
2008
Fecha de las imágenes: 9/1/2014 42°51'06.26" N 2°10'20.55" O elev. 886 m

Reglamento de la prueba

1. El segmento de ciclismo solo se podrá realizar con bicicleta de carretera. Excepto en la categoría de relevos que pueden optar por BTT. **Es obligatorio el uso del casco en éste segmento.**
2. Todo participante deberá portar los dorsales facilitados por la organización (sin doblarlos ni alterarlos).
3. Segmentos de carrera a pie: dorsal para el cuerpo, sujeto con imperdibles a una goma o similar, que deberá llevarse en la cintura por delante.
4. Segmento de bici: El mismo dorsal, que deberá llevarse por detrás. Dorsal adhesivo en la tija. Tres dorsales adhesivos en el casco.
5. Solo se podrá dejar en boxes el material que se vaya a utilizar para la prueba, colocado en la parte derecha de la bici. Para el resto del material se habilitará una consigna.
6. La devolución del material se realizará previa presentación del dorsal correspondiente.
7. Es obligatorio presentar el DNI o la licencia federativa para realizar el control de material.
8. En la categoría de relevos deberá realizarse la presentación simultánea de todos sus miembros en el momento de control de material y presentar todo el material que vayan a usar a la vez. Deberán presentar también el DNI o licencia federativa. En ese momento podrán hacer la gestión de alquiler del chip, en caso necesario. El relevo será el chip y el dorsal de cuerpo. Con los relevistas se hará una breve reunión a las 15:45 para explicarles el procedimiento.
9. Por motivos de organización se establecen los siguientes tiempos de corte:
    - 1er. Segmento 35´ (siempre desde la salida de cada categoría)
    - 2°. Segmento 1h. 35'
    - 3er. Segmento 2h.
10. El participante que supere los tiempos de corte deberá retirarse de la prueba.
11. La recogida de material se realizará antes de las 18:30, a partir de dicha hora la organización no se hace responsable.

PARA TODO LO NO CONTEMPLADO POR ESTE REGLAMENTO, SE APLICARA EL DE COMPETICIONES DE LA FEDERACION ESPAÑOLA DE TRIATLON.

NOTA PARA PARADUATLETAS: La organización se compromete a facilitar la participación de paraduatletas, siempre que sus necesidades específicas puedan ser cubiertas por los recursos disponibles por la misma. Para ello se solicita a los participantes se pongan en contacto con la Federación Navarra de Triatlón, con el fin de recoger los requisitos de cada paraduatleta y de realizar las gestiones pertinentes. En el caso de los paraduatletas la fecha límite de inscripción es el 8 de Octubre de 2015.

Correo de contacto mzubill@hotmail.com.

NOTA MUY IMPORTANTE!!!!

DEBIDO A LAS CARACTERISTICAS DEL LUGAR DONDE SE UBICARA EL PUNTO DE GIRO DEL SEGMENTO DE BICI, QUE SE DEBERA TOMAR PRACTICAMENTE EN PARADO, SE RECOMIENDA A LOS ATLETAS ESTEN MUY ATENTOS A LAS INDICACIONES DE LOS VOLUNTARIOS DESTACADOS EN DICHO PUNTO, ASI COMO A LAS SEÑALES QUE SE

COLOCARAN AVISANDO DE SU PROXIMIDAD.

Al celebrarse la prueba en un PARQUE NATURAL, rogamos a todos los participantes y acompañantes que no arrojen ningún tipo de material que pueda contaminar éste excepcional entorno.

Cartel

CATEGORÍA MASCULINA-FEMENINA (ABSOLUTA)

1º: 4 días de estancia para 4 personas en bungalow Camping URBASA.

2º : Una noche en un bungalow en el camping MENDIGORRÍA.

3º: Lote de productos ecológicos (BIOANDELOS).

RELEVOS MASCULINO-FEMENINO-MIXTO

1º: Lote de productos ecológicos (BIOANDELOS).

2º: Estuche de vinos.

CADETES

1º: Lote de productos ecológicos (BIOANDELOS).

COLABORADORES / LAGUNTZAILEAK

Gobierno de Navarra

Goieko

ERROTA-EL MOLINO MENDIGORRIA

CAJA RURAL DE NAVARRA

San Miguel 0,0

pepsi

ORGANIZADORES / ANTOLATZAILEAK

urbasa camping