DOSSIER ACUATLÓN DESAFIO EL RASILLO 2022

ACUATLÓN EL RASILLO

CAMPEONATO DE LA RIOJA DE ACUATLÓN

Índice.

1. Presentación de la prueba.
2. Ficha técnica.
3. Categorías y horarios.
4. Circuitos.
    - 4.1. Primer sector.
    - 4.2. Segundo sector.
    - 4.3. Área de transición. Salida y Meta.
    - 4.4. Ubicación de otros servicios.
5. Premios.
6. Inscripciones.
7. Reglamento.

1. Presentación de la prueba.

El Acuatlón El Rasillo es una competición organizada por el club rioja triatlón con la colaboración del Ayuntamiento de El Rasillo de Cameros y Federación Riojana de Triatlón. A su vez será **Campeonato de La Rioja de Acuatlón.**

Tendrá lugar en El Rasillo, el sábado día 28 de mayo de 2022, situando en el Club Náutico la recogida de dorsales, transición y meta.

El Embalse González Lacasa es un espacio de recreo en plena naturaleza, que reúne las condiciones idóneas para la práctica deportiva.

De manera conjunta se realizará la jornada de promoción del Acuatlón en Edad Escolar. Una prueba no competitiva de carácter lúdico-deportiva.

2. Ficha técnica.

- Nombre de la prueba: **Acuatlón sprint El Rasillo**
- Fecha: **28/05/2022**
- Tipo de prueba: **Campeonato de La Rioja de Acuatlón.**
- Especialidad: **Acuatlón sprint**
- Segmentos: **Natación 750 km - Carrera a pie 4 km**
- Lugar de salida: **Embalse González Lacasa, El Rasillo.**
- Lugar de meta: **Embalse González Lacasa, El Rasillo.**
- Lugar de recogida de dorsales: **Club Nautico.**
- Recogida de dorsales**:** **15:00h a 16:00h.**
- Apertura del área de transición: **Apertura 15:30h. Cierre 16:15h.**
- Horario de inicio de la prueba: **16:30h**.
- Inscripción: Las inscripciones se realizarán en la web de la Federación Riojana de Triatlón www.fertriatlon.com . **Apertura** de inscripciones **25** de abril a las 12:00. **Cierre** de inscripciones **24** de **mayo** a las 23:59h.
- Organización:
- Club Rioja Triatlón
  Federación Riojana de Triatlón.
  Ayuntamiento de El Rasillo.

3. Categorías y horarios.

La prueba se disputará en categorías masculinas y femeninas, en juvenil, junior, sub 23, absoluta, veterano 1-2-3.

La prueba comenzará a las 16:30 h.

Se realizará el aviso de los deportistas a cámara de llamadas a las 16:20 h.

Entrega de premios a las 18:30 h en el club náutico del rasillo

4. Circuitos.

A continuación, se muestran los detalles de los diferentes sectores de la prueba, así como de la zona de transición, de la zona de salida y meta y la ubicación de otros servicios que se prestan a los deportistas durante la competición.

4.1. Primer sector.

Natación: distancia **total de 750 km.**

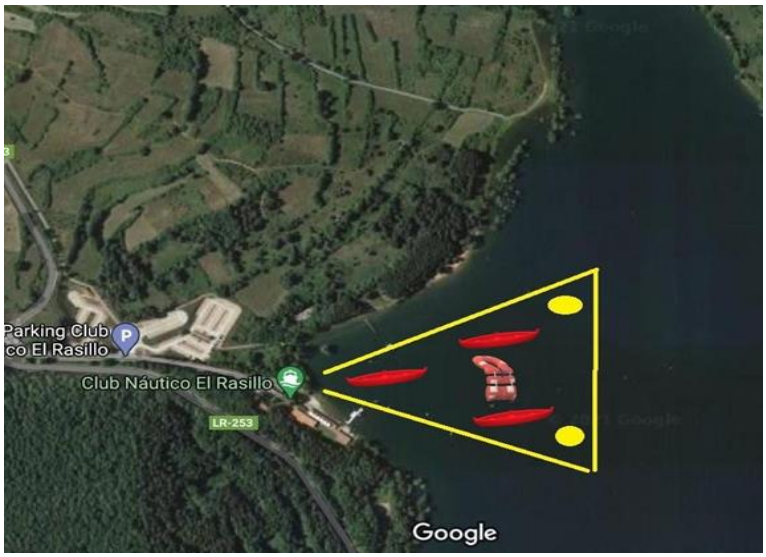

4.2. Segundo sector.

Carrera a pie: distancia total 4 km. 2 vueltas de 2 kms más el enlace (300m) de la zona de transición junto al pantano hasta el punto de cuenta vueltas del circuito.

Recorrido y perfil del circuito a 2 vueltas.

4,16 km	Sí
87 m	1.070 m
87 m	1.011 m
Moderado	

Carrera a pie 2 vueltas.

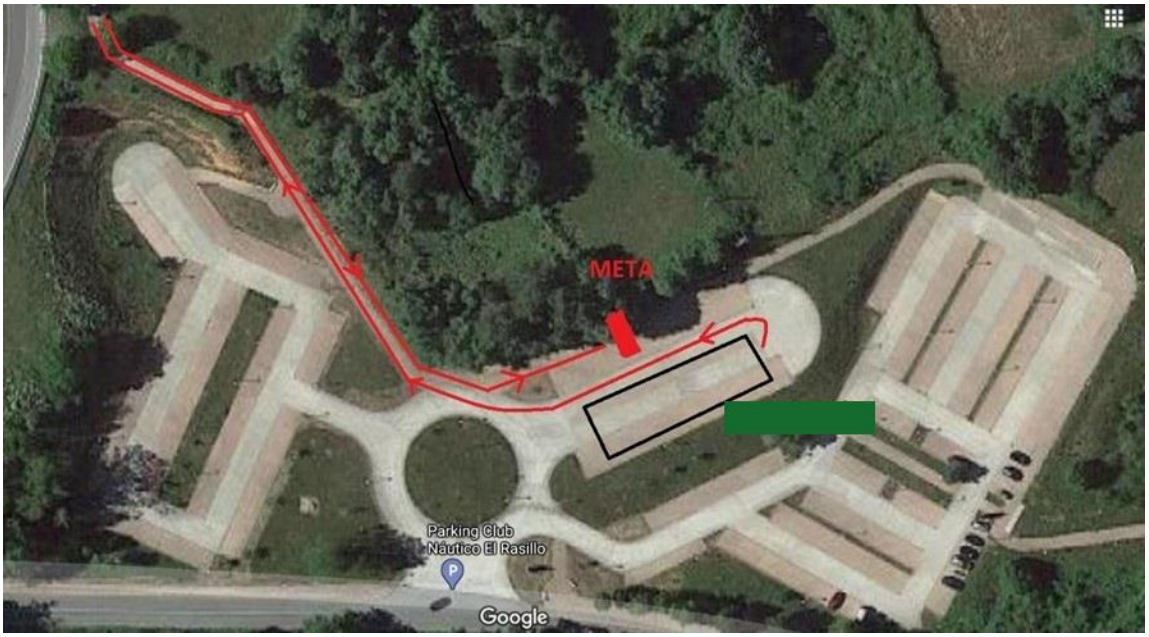

4.3 Área de transición y Salida (en la orilla pantano) y Meta (parking). Junto al Pantano.

A - El área de transición será la cámara de llamada (zona de espera) 50 metros antes de la salida.

B – El área de transición estará controlada desde las 15:30 horas hasta las 17:00 horas

Para poder controlar el material de cada deportista, se tiene que depositar el material del sector 1 (natación) dentro de la caja asignada.
C - Siempre que se cuente con el permiso de los jueces, se permitirá la entrada al área de transición únicamente a los deportistas que presenten su licencia federativa o DNI, pero nunca durante el desarrollo de la carrera
D - Para la retirada del material que cada deportista tenga en el área de transición, será obligatoria la presentación de su dorsal.

E - En todo caso, la normativa aplicable a la prueba será la contemplada por la Federación Riojana de Triatlón y la Federación Española de Triatlón.
F - La salida será en mojado.
G - Se habilitará un espacio para que los deportistas puedan recuperar justo a llegar a meta.

4.4 Ubicación de otros servicios.

La recogida de los dorsales se realizará en el Club Náutico de El Rasillo.

Se ruega atender a las indicaciones al llegar en cuanto a las zonas de aparcamiento. Aparcar única y exclusivamente en las zonas de parking libres. Nunca en las zonas no habilitadas, ni caminos, ni zonas naturales.

5. Premios.

Se entregarán trofeos/medalla a los 3 primeros clasificados de la categoría general femenina y masculina y a la campeona y campeón del resto de categorías.

Se entregará trofeo/medalla a los tres primeros equipos. Para esta clasificación se tendrá en cuenta los tres mejores tiempos del equipo.

Se entregará trofeos a los 3 ganadores y 3 ganadoras del Campeonato Riojano de Triatlón y a la campeona y campeón del resto de categorías.

Se entregará trofeo a los tres primeros equipos riojanos. Para esta clasificación se tendrá en cuenta los tres mejores tiempos del equipo.

1. Inscripciones.

Las inscripciones se realizarán en la web de la Federación Riojana de Triatlón www.fertriatlon.com . Apertura de inscripciones 25 de abril a las 12:00. Cierre de inscripciones 24 de Mayo a las 23:59h. El 23 y 24 de Mayo los precios suben 10€. Se establece un precio único de pack Acuatlon+Triatlon del 25 de Abril al 22 de Mayo a las

23:59 de 35€ para federados y 50€ para no federados

PRECIOS	Del 25 de abril a las 12:00 h al 22 de Mayo a las 23:59 h	Del 23 de Mayo al 24 de mayo a las 23:59 h
FEDERADOS	15€	25€
NO FEDERADOS	25€	35€

2. Reglamento.

1. El Acuatlón El Rasillo es una prueba incluida en el calendario de la Federación Riojana de Triatlón, en cuya organización participa el Club Rioja Triatlon y colabora el Ayuntamiento de El Rasillo y la Federación Riojana de Triatlon.

2. La prueba se celebrará en El Rasillo el 28 de Mayo de 2022, a las 16:30 horas.

3. Las categorías que podrán competir en la prueba son, juvenil, junior, sub 23, absoluto, veterano 1, veterano 2 y veterano 3.

Todas las categorías disputarán la prueba en formato sprint (750 mts/ 4kms).

4. La salida será en mojado (desde el agua). Los deportistas formarán en la cámara de llamadas (Área de Transición) manteniendo la distancia de seguridad y mascarilla esperando su turno de salida. En el momento de la salida el deportista se retirará la mascarilla y la depositará en un contenedor de residuos.

5. Durante los sectores de carrera a pie, los deportistas deberán mantener la distancia se seguridad con otros deportistas que se puedan encontrar durante el recorrido. En el momento de los adelantamientos se deberá también mantener distancia de seguridad.
En el caso de dos deportistas con ritmos parecidos se recomienda que se desplacen de forma paralela y no en fila.

6. Será responsabilidad del corredor, y en el caso de los menores del padre, madre o responsable legal, estar bien preparado para la competición, es decir, gozar de buena salud física en general, así como tener un nivel aceptable de preparación.

7. Todos los participantes inscritos estarán cubiertos por una póliza de seguro de Responsabilidad Civil por daños a terceros, así como por la póliza de seguro de accidentes vinculada a su licencia que cubrirá los accidentes deportivos que se produzcan como consecuencia directa del desarrollo de la prueba. Asimismo, los corredores contarán con la cobertura de una unidad de asistencia sanitaria.

8. Se realizará el aviso de los deportistas a cámara de llamadas 10’ antes de cada salida.

9. El Delegado Técnico tendrá la decisión final ante cualquier anomalía para el transcurso de la prueba. El Delegado Técnico estará asistido por Oficiales Técnicos que velarán por el cumplimiento del Reglamento.

10. Se insta a los corredores a respetar el medio ambiente, a no arrojar residuos al suelo durante la marcha y a transitar exclusivamente por el trazado del recorrido.

11. Los únicos vehículos autorizados a seguir la prueba son los designados por la organización. Queda totalmente prohibido seguir a los corredores en moto o bicicleta o a píe.

12. Los horarios, distancias y recorridos propuestos podrán sufrir modificaciones.

13. La organización se reserva el derecho de resolver las cuestiones no previstas en este Reglamento y a modificarlo antes de la celebración de la prueba, en cuyo caso se informará a los inscritos oportunamente.

14. Esta prueba pertenece al calendario de la Federación Riojana de Triatlón. Mediante su inscripción, el corredor consiente expresamente que sus datos básicos (nombre, apellidos, NIF/NIE/Pasaporte, fecha de nacimiento, sexo y lugar de residencia), sean tratados por la organización. En todo caso, y tal como establece la Ley Orgánica de 15/1999, de 13 de diciembre, de Protección de Datos de Carácter Personal y la Ley 34/2002, de 11 de julio, de servicios de la sociedad de la información y de comercio electrónico, el interesado puede ejercer sus derechos de acceso, rectificación, cancelación y oposición.

15. De acuerdo a los intereses deportivos de promoción de la prueba a través de cualquier dispositivo (prensa, internet, publicidad, …), los inscritos ceden de manera expresa a la organización el derecho a reproducir el nombre y los dos apellidos, su imagen y su resultado obtenido.

16. La participación en el Acuatlón El Rasillo supone la plena aceptación de estas normas.

9. Autorización de menores.

Todos los menores que deseen participar en la prueba deberán disponer de la autorización de sus padres o tutores legales. Para ello deberán cumplimentar y entregar la autorización pertinente Anexo 1.

fertri

fertri

www.fertriation.com

AUTORIZACIÓN DE MENORES

AUTORIZACIÓN PATERNA/MATERNA para la participación de menores en el

Desafío El Rasillo 2022

D/Dña .....

con DNI ..... como padre/madre del menor:

..... con DNI: ..... y con fecha de nacimiento: ...../...../....., **AUTORIZO bajo mi responsabilidad** por medio del presente escrito a participar en el evento deportivo de hoy, aceptando la normativa y condiciones de la misma y eximiendo de toda responsabilidad a los organizadores, colaboradores y voluntarios en cuanto al desarrollo de sus funciones se refiere.

Asimismo DECLARO que:

1. Conozco y acepto íntegramente el Reglamento de la Prueba y las Normas de los Organismos implicados.

2. Mi representado se encuentra, en condiciones físicas adecuadas y suficientemente entrenado para participar voluntariamente, y que no padece enfermedad, defecto físico o lesión que pueda agravarse en esta Actividad.

3. Conozco que el circuito ciclista y de carrera a pie estarán abiertos al tráfico, por lo que los participantes deberán respetar las normas de circulación.

4. Acepto que la organización decline toda responsabilidad por daños, perjuicios o lesiones que los participantes se puedan ocasionar a sí mismos o a otras personas.

5. Autorizo a la Organización del Evento para usar cualquier fotografía, filmación, grabación o cualquier otra forma de archivo de mi participación o la de mi representado, en este evento, sin derecho a contraprestación económica.

En ..... a ..... de..... de 2022

Firma del padre/madre o tutor legal.