ARBIZUKO XXIII. DUATLOIA

2021eko Martxoaren 27an, Larunbata.

Sabado 27 de Marzo del 2021.

NAFARROAKO DISTANTZIA MOTZEKO DUATLOI TXAPELKETA

CAMPEONATO NAVARRO DE DUATLON CORTO

Arbizuko Udala

AURKIBIDEA

1. ANTOLAKUNTZA

2. PROGRAMA

3. IBILBIDEEN AZALPENA

3.1. OINEZKOEN LASTERKETA

3.2. OINEZKOEN LASTERKETA PLANOA

3.3. TXIRRINDULARITZA LASTERKETA

3.4. TXIRRINDULARITZA LASTERKETA ZIGOR EREMUA

3.5. TXIRRINDULARITZA PROBAKO PLANOA

3.6. OINEZKO LASTERKETA

4. TRANTSIZIO GUNEA

5. EDARI HORNIDURA

6. MAILAK

7. PARTE-HARTZAILEAK

8. IZEN EMATEAK

9. MATERIAL KONTROLA

10. ARAUTEGIA

10.1. LASTERKETA BERTAN BEHERA UZTEKO ABLDINTZAK

11. MOTXILAK UZTEKO TOKIA

12. SARIAK

0. SARRERA

2021eko Martxoaren 27an jokatuko den lasterketa hau **Arbizu** herrian lehiatzen da baina ibilbideak beste bi herri hartzen ditu bere gain, **Lizarraga** eta **Etxarri Aranatz.**

Lasterketa hau Nafarroako distantzia motzeko Duatloi Txapelketan sartzen da.

*La carrera, que se disputará el 27 de marzo de 2021, se disputa en la localidad de **Arbizu**. Además, en su trayecto incluye dos pueblos más, **Lizarraga** y **Etxarri Aranatz**.*

Esta carrera entra en el Campeonato Navarro de Duatlón de corta distancia.

ADI!

TXIRRINDULAN EZIN DA GURPILARI LOTUTA JOAN!!

NO DRAFTING!!

1. LASTERKETA MOTAK / *OPCIONES DE COMPETICIÓN*

1.2. BETIKO IBILBIDEA / *CIRCUITO CLÁSCIO*

Ibilbide honetan, junior mailatik aurrerako guztiek parte hartuko dute.
Todas las categorías desde junior en adelante

- **DISTANTZIAK:** 8KM / 32KM / 4KM

1.2. IBILBIDE HERRIKOIA / *CIRCUITO POPULAR*

Ibilbide honetan, jubeniletatik aurrera parte har dezakete.
Todas las categorías desde juveniles en adelante

- **DISTANTZIAK:** 4KM / 16KM / 2KM

1.3. PARATRIATLETAK/ *PARATRIATLETAS*

- **DISTANTZIAK:** 4KM / 16KM / 2KM

2. PROGRAMA

12:00-15:00 Dortsal banaketa. / reparto de dorsales.
14:00-15:15 Material kontrola trantsizio gunean. / control de material en AT
15:20 Trantsizio gunearen itxiera. / cierre AT
15:25 Irteerarako dei egitea. / camara llamadas.
15:30 Emakumezkoen proba hasiera hirunaka 10 segunduro / inicio prueba femenina salidas de 3 en 3 cada 10 segundos
15:35 Gizonezkoen proba hasiera hirunaka 10 segunduro / inicio prueba masculina salidas de 3 en 3 cada 10 segundos
15:45 Herrikoien proba hasiera. / inicio prueba populares.
18:30 Sari banaketa. / entrega de premios.

3. IBILBIDEEN AZALPENA / *EXPLICACIÓN DE RECORRIDO*

Aurtengo lasterketa COVID19a dela eta, erlojuz kontrako lasterketa baten moduan hasiko da. Hau da, partaideak hirunaka aterako dira. Hirukote bakoitzaren tartean 10 segundoko denbora tartea mantendu.

Este año por motivos de seguridad frente al COVID19, la prueba se realizara en modo contrarreloj. Es decir, los participantes saldrán de tres en tres cada 10 segundos.

3.1. OINEZKOEN LASTERKETA / *Carrea a pie*

OINEZKO LASTERKETA: ***Kattuka haur eskolatik*** *abia*tuko da lasterketa. Bertan berehala kale nagusirako bidea hartu eta bertatik herrian barrena gorantz eginen da eta ***Lizarragaranzko bidea*** hartuko da. Autobidea azpitik zeharkatuko da eta errepide nazionaletik jarraituko du lasterketak. **Arbizuko Kanpin parean** 180 graduko buelta emanen da eta herrirantz itzuli beharko dute. **Arbizu herrian** sartzean, ***Kale Nagusitik*** enparantzara iritsi baino lehen eskuinerantz dagoen ***Uhalde kalera*** sartuz. Uhalde kaletik Kattuka haur eskola ondoko zubirantz joko dute ***Akerruntza kalera*** sartuz. Akerruntza kale guztia zeharkatuko dute eta **Iruñeako etorbidea**, errepide nazionala parez pare aurkituko dute. Orduan, Ezkerretara bira eginen da eta ***Fernando Urkia*** kalean herrirantz joko dute Kale Nagusian berriz ere sartuz udaletxea pasa eta gora eginez Ibilbide honek denetara **4km** ditu. Beraz, berriz ere Arbizuko kanpinera biderantz joko dute. Ondoren 180ºko bira eginik herrian barna aurretik eginiko ibilbide bera eginez. Amaitzeko, plazatik gora dagoen hirugarren bidegurutzean ezker eginen dute AT-ra iritsiz. Ibilbide honek denetara 8km betetzen ditu.

La carrera partirá de la escuela infantil Kattuka. Desde allí, tomaremos inmediatamente la calle principal, desde la que ascenderemos por el pueblo y tomaremos el camino hacia Lizarraga. Se cruzará la autopista por debajo y la carrera continuará por la carretera nacional. A la altura del Kanpin en Arbizu se dará una vuelta de 180 grados y tendrán que volver hacia el pueblo. Al entrar en el pueblo de Arbizu, nos dirigiremos a a la plaza y antes de llegar a ella se girara a la derecha. accediendo a la calle Uhalde que se encuentra hacia la derecha antes de llegar a la plaza por la calle Mayor. Desde la calle Uhalde se dirigirá hacia el puente junto a la escuela infantil Kattuka entrando a

la calle Akerruntza. Recorrerán toda la calle Akerruntza y encontrarán frente a frente la Avenida de Pamplona, la carretera nacional. Entonces, se girará a izquierda y en la calle Fernando Urkia se dirigirán hacia el pueblo entrando de nuevo en la calle Mayor y subiendo hacia el Ayuntamiento. Por lo tanto, de nuevo se dirigirá hacia el camino al camping de Arbizu. Y después del giro de 180º se hará el mismo recorrido por el pueblo. Para terminar, subiremos a la AT tomando una calle a la izquierda. Este recorrido cubre los 8 km en total.

3.2. OINEZKOEN LASTERKETA PLANOA/ Plano de la carrera a pie

Ibilbidea ikusi / *ver recorrido*

https://www.mapsdirections.info/mapea-mi-ruta/viewMap.php?route=309252

DENBORA MUGA:
4km-ko ibilbideari, bi itzuliak egiteko gehienez 40 minutu izango dituzte duatletek.
Oharra: Paratriatletek, eta ibilbide herrikoia eginen dutenek bira bakarra (4km) eginen dute eta hirugarren trantsizioan biraren erdia (2km)

LÍMITE TEMPORAL:

Los duatletas dispondrán de un tiempo máximo de 40 minutos para realizar las dos vueltas al recorrido de 4km.

Nota: los paratriatletas y quienes realicen un recorrido popular realizarán una única vuelta.

3.3. TXIRRINDULARITZA LASTERKETA

Oinezkoen lasterketaren lehenengo partziala amaitu ondoren, txirrinduak hartuko dira AT guetik. Kale Nagusitik barrena Lizarragako bidea hartuko da. Katea (lasterketako punturik gorena, 750m) igotzen hasiko dira. Bertara iristean, eskuinera joko dute NA-120 errepidea hartuz, Lizarraga eta Etxarrirantz. Etxarrira iristean bertako glorietan eskuinera Arbizurantzko norabidean N-240 errepidea hartuko dute. Arbizuko kiroldegi parean dagoen bidegurutzea eskuinera hartuta,

Herrian barna kale nagusitik autobiderantz bideratuko dira. Beste itzuli bat emanen da eta honekin bigarren partziala bukatutzat emanen da.

Una vez finalizado el primer tramo de la carrera a pie, se tomarán las bicicletas desde la AT. A través de la Kale Nagusia se tomará el camino de Lizarraga. La cadena, (punto más alto de la carrera, 750m) comienza a subir. Una vez allí, girarán a la derecha y tomarán la NA-120 hacia Lizarraga y Etxarri. En la glorieta girarán a la derecha y tomarán la N-240 en dirección a Arbizu. Tomando a la derecha el cruce situado frente al polideportivo de Arbizu. Por la calle mayor se dirigirán de nuevo dirección autovía para subir de nuevo a la cadena. Se dará otra vuelta y con ella se dará por finalizado el segundo parcial.

DENBORA MUGA:
Lasterketaren hasieratik gehienez 2 ordu eta 10 minutuko denbora tartea
Oharra: paratriatletek eta ibilbide herrikoia eginen dutenek bira bakarra eginen dute.

Límite temporal:

2 horas y 10 minutos como máximo desde el inicio de la carrera

Nota: los paratriatletas y quienes realicen un recorrido popular realizarán una única vuelta.

3.4. TXIRRINDULARITZA LASTERKETA ZIGOR EREMUA/

Zona de penalización de la carrera a bici.

Bi minutu gelditu beharra dago gurpilean joateagatik.

Lehenengoa: Kanpineko zabalgunean.

Bigarrena: Etxarriko autobia zubi gainean.

Hay que parar dos minutos por ir en rueda.

Primera: En la explanada del camping de Arbizu.

Segundo: autovía de Etxarri sobre puente.

3.5. TXIRRINDULARITZA PROBAKO PLANOA/ PLANO DE LA PRUEBA CICLISTA

IRUDIA 1 TXIRRINDULARITZA FROGAREN PROFILA / PROFIL DE PRUEBA CICLISTA

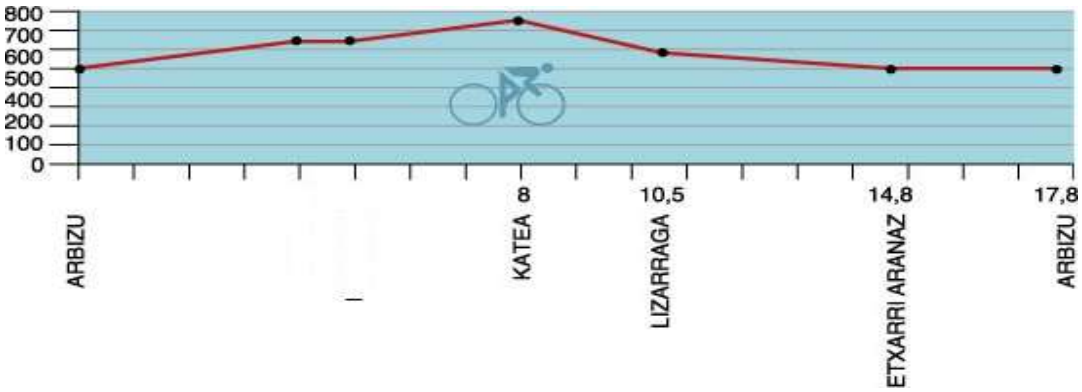

Ibilbidea ikusi / *Ver recorrido*

https://www.mapsdirections.info/mapea-mi-ruta/viewMap.php?route=309260

IRUDIA 2 TXIRRINDULARITZAKO IBILBIDEA/ *RECORRIDO PRUEBA CICLISTA*

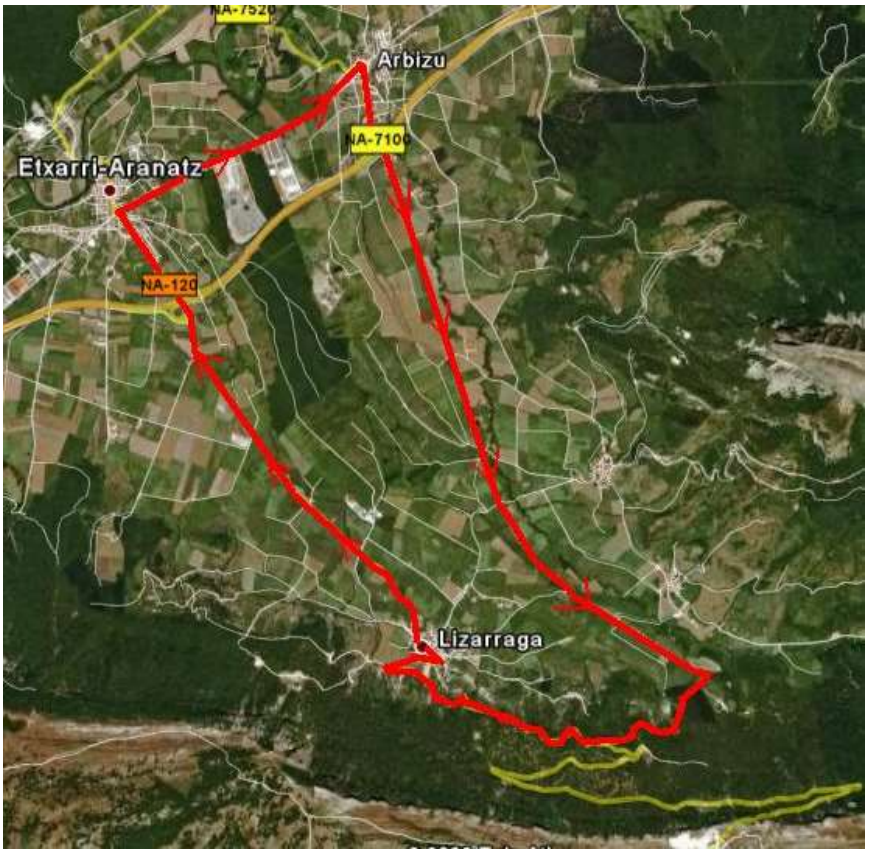

3.6. OINEZKOEN LASTERKETA / *CARRERA A PIE*

Txirrinduak utzi ondoren, ,hasierako oinezko zirkuitoari itzuli bat eman behar zaio, 4km egiteko. Honekin **Arbizuko Duatloia** bukatutzat emanen da.

DENBORA MUGA:

Lasterketa hasten denetik gehienez, 2 ordu eta 35 minutu izango da azken partziala bukatzeko.

Oharra: bigarren oinezko lasterketan herrikoek 180º-ko bira emango dute pibotean autobidetik gertu dagoen glorieta baino lehen, gainontzeko ibilbidea berdina da, 2km guztira.

Tras dejar las bicicletas, hay que dar una vuelta al circuito peatonal inicial para recorrer 4km. Con ello se dará por finalizado el **Duatlón de Arbizu**.

Límite temporal:

El tiempo máximo desde el inicio de la carrera será de 2 horas y 35 minutos para finalizar el último parcial.

Nota: en la segunda carrera a pie populares darán un giro de 180º en el pivote antes de la rotonda cercana a la autopista, el resto del recorrido es igual, 2km en total.

4. TRANTSIZIO GUNEA eta BLINDATUTAKO ZONALDEA / AT y ZONA BLINDADA

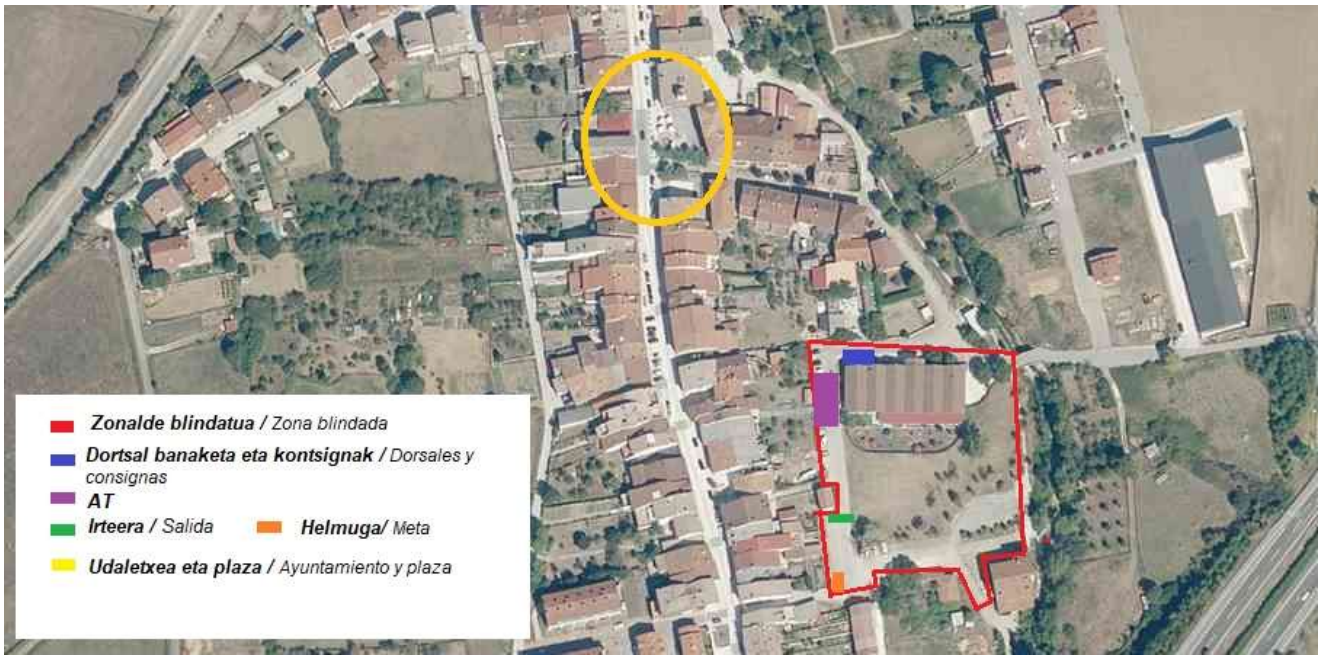

5. EDARI HORNIDURA/ *SUMINISTRO DE BEBIDAS*

COVID-19a dela eta antolakuntzak ez du ur hornidurarik banatuko. Bakoitzak bere edari hornidura izan beharko du

A causa del COVID19 la organización no pondrá avituallamiento. Cada participante tendrá que llevar su bebida.

6. MAILAK / *CATEGORIAS*

Federazioak agintzen duenaren erara,

Según las indicaciones de Federación.

7. PARTE HARTZAILEAK / PARTICIPANTES

Gehienez ere 120 partaide onartuko dira.

Se admitirán un máximo de 120 participantes.

8. IZEN EMATEAK / INSCRIPCIONES

Dokumentu hau argitaratzen den momentutik Martxoaren 22ra

Desde el momento en que se publica este documento hasta el 22 de Marzo.

https://web.rockthesport.com/login

AUKERAK/ OPCIONES**:**

BETIKO IBILBIDEA / CLASICA	**8 Km / 32 Km /4 Km**
IBILBIDE HERRIKOIA /POPULAR	**4Km /16Km /2Km**

PREZIOA /PRECIO

FEDERATUAK: 15€.

FEDERATU GABEAK: 20€

Ohar garrantzitsua: baja hartzekotan ez da ordaindutako dirua bueltatuko, bai ordea antolakuntzak froga 24 ordu lehenago bertan behera uzten badu.

PARATRIATLETAK: Arbizuko XXIII. Duatloiaren antolatzaileak paratriatleten partaidetza errazteko konpromezua hartzen du, beti ere beraien beharrak betetzeko baliabideak dituen bitartean. Hau dela eta partaideei Nafarroako triatloi federazioarekin harremanetan jartzeko eskatzen zaie

mzubill@hotmail.com helbidean, partaidearen beharrak jasotzeko eta dagokion neurriak hartzeko.

Federad@s: 15€.

No federad@s: *20€*.

Nota importante: en caso de baja no se va a devolver el dinero pagado, si en cambio si la organización decide suspender la competición 24h antes.

PARATRIATLES: XXIII edición del Duatlón de Arbizu. El organizador del Duatlón se compromete a facilitar la participación de los paratriatletas, siempre y cuando disponga de medios para cubrir sus necesidades. Por ello, se solicita a los participantes que se pongan en contacto con la Federación Navarra de Triatlón en la dirección mzubill@hotmail.com para recoger sus necesidades y tomar las medidas oportunas.

2021eko Martxoaren 27a
27 de Marzo de 2021

9.MATERIAL KONTROLA / CONTROL DE MATERIAL

Partaide guztiak pasatu behar dute material kontrola txapelketa aurretik. Kontrola epaileek egingo dute trantsizio gunearen (AT) sarreran. Kontrola proba baino ordubete lehenago hasiko da eta 15´ lehenago bukatu. Derrigorrezkoa da nortasun agiria edo federazioko lizentzia argazkiarekin aurkeztea. Bakarrik delegatu teknikoak, arbitro epaileak eta trantsizio guneko arduradun ofizialek utziko dute bertara sartzen. Trantsizio gunetik materiala ateratzeko, azkenik duatletek helmuga pasa ondoren, derrigorrezkoa da nortasun agiria edo federazioko lizentzia argazkiarekin aurkeztea antolakuntzako arduradunari. Eta bizikletako dortsala ere, oraindik bertan itsatsita erakutsi beharko da.

Trantsizio gunea 18:15etan itxiko da, ordu honetatik aurrera antolakuntza ez da arduratuko bertan gelditzen den materialaz. Duatletaren gauzak bizikletaren eskuineko aldean jarriko dira (aurretik begiratuta), Trantsizio gunean daude denbora guztian. Trantsizio gunean lasterketarako behar diren gauzak bakarrik utziko dira, besteak aldagelan.

Antolakuntzak materialaren kontrola egitean **dortsalak bueltatzea derrigorrezkoa izanen da**.

COVID19 NEURRIAK

Trantsizio gunean sartzeko partaide guztiei tenperatura hartuko zaie eta eskuak desinfektatu behar izango dituzte. Musukoa derrigorrezkoa izanen da momentu oro kirolariek lasterketa egiten duten bitartean izan ezik. Lasterketa amaitzerakoan berea ez badute antolakuntzak bat emanen die.

DORTSALAK

Dortsal bakarra emanen da. Parte-hartzaileek euren gomazko zinta ekarri beharko dute dortsala jartzeko. Dortsala zintan erantsirik jarri beharko dute eta ikus daitekeen lekuan jarri beharko dute. ***Oinezko lasterketan bularraldean*** eta ***Txirrindula lasterketan bizkarraldean***. Horrez gain bizikletarako dortsala, bizkletaren "tijan" eraman beharko dute.

Todos los participantes deben pasar el control de material antes del campeonato. El control lo realizarán los jueces a la entrada del lugar de transición. El control comenzará una hora antes de la prueba y finalizará 15 'antes. Los participantes por parejas deberán pasar el control conjuntamente. Para entrar en la zona de transición es obligatorio presentar el documento de identidad o la licencia federativa con la fotografía. Sólo el delegado técnico, y el juez arbitro y el oficial responsable de la zona de transición permitirán el acceso. Para sacar material de la zona de transición, una vez pasada la meta por los últimos duatletas, es obligatorio presentar el documento de identidad o la licencia federativa con la foto al responsable de la organización. Y también el dorsal de la bicicleta, donde aún habrá que mostrarla puesto en la tija.

La zona de transición se cerrará a las 18:15 horas, a partir de esta hora la organización no se hará cargo del material que queda en ella. Las pertenencias del Duatleta se colocarán en el lado derecho de la bicicleta (mirando a esta desde el frente), están todo el tiempo en la AT. En la zona de transición sólo se dejarán las cosas necesarias para la carrera, las demás en el vestuario.

La organización al hacer el control de material pedirá que se devuelvan los dorsales obligatoriamente.

Medidas COVID19

Para acceder a la zona de transición **se tomará la temperatura** a todos y todas los y las participantes y deberán **desinfectarse** las manos. **La mascarilla será obligatoria** en todo momento salvo durante la celebración de la carrera por parte de los y las duatletas. No obstante, la tendrán que llevar la encima y en caso de abandono o finalización de la prueba se entregara una nueva.

Dorsales

Se administrará un único dorsal. Los participantes deberán traer su cinta de goma para colocar el dorsal. Deberán colocar el dorsal adosado a la cinta y colocarlo en el lugar visible. Carrera a pie en tórax y carrera en bicicleta en espalda. Además, deberán llevar el dorsal para de la bicicleta en la "tija".

10.ARAUTEGIA / REGLAMENTO

1. Arbizuko XXIII. Duatloia Arbizuko udalak antolatzen du, Sakanako Mankomunitatea eta herriko kirol taldeen laguntzarekin.

2. AT-a 14:00etan zabalduko da eta 15:15etan itxiko da.

3. Dortsal banaketa 12:00tatik 15:00etara izango da Kattuka haur eskola azpiko gelan.

4. Bizikletako segmentuan kaskoa derrigorrezkoa da eta 2020ko bizikleta araudiaren araberakoa. Beste partaideekin gorde beharko den distantzia 10m da. Arbizu herritik kanpoko errepideak trafikoari irekita daude beraz zirkulazio kodea bete beharko da.

5. Frogak irauten duen bitartean partaideek ezin dute kanpoko laguntzarik jaso, ezta ibilgailuen atzetik ibili ere ez. (Gutxienez 35m)

6. Parte-hartzaileak istripua edukiz gero, antolatzaileek ez dute inongo erantzukizunik izango.

7. Zerbitzu medikuak egongo dira **OLMO**ren eskutik.

8. Korrikalariek, izena ematen dutenean, ibilbidea ezagutu beharko dute eta araudia onartu.

9. Partaide guztiek Nafarroako Triatloi Federazioko epaileen esanak beteko dituzte, arautegi hau betetze aldera.

10, Antolakuntzak bere gain hartzen du proba aldatu, laburtu edo bertan behera utzeko ahalmena, Federazioko eta Foruzainen arduradunekin batera.

1. La XXIII edición del Duatlón de Arbizu lo organiza el Ayuntamiento de Arbizu, con la colaboración de la Mancomunidad de Sakana y los equipos deportivos de la localidad.

2. El AT se abrirá a las 14:00 y se cerrarán a las 15:15.

3. El reparto de dorsales se realizará en el bajo de la escuela infantil Kattuka de 12:00 a 15:00 horas.

4. En el segmento de bicicleta el casco es obligatorio y se ajusta a la normativa ciclista de 2020. La distancia que habrá que guardar con los demás participantes es de 10 m. Las carreteras fuera de la localidad de Arbizu están abiertas al tráfico, por lo que se deberá cumplir el código de circulación.

5. Durante el transcurso de la prueba los participantes no podrán recibir ayuda externa ni circular detrás de los vehículos. (Mínimo 35m)

6. En caso de accidente de la persona participante, la organización quedará exenta de responsabilidad.

7. Habrá servicios médicos de la mano de OLMO.

8. Cuando los corredores se inscriban, deberán conocer el recorrido y aprobar el reglamento.

9. Todos los participantes cumplirán las prescripciones de los Jueces de la Federación Navarra de Triatlón, a efectos del cumplimiento de este Reglamento.

10, Organización asume la facultad de modificar, acortar o suspender la prueba junto con los responsables de la Federación y de la Policía Foral.

2021eko Martxoaren 27a
27 de Marzo de 2021

10.1. LASTERKETA BERTAN BEHERA UZTEKO BALDINTZAK / Condiciones para la suspensión de la carrera

Aurreko urteetan izan ditugun iragarpen klimatikoak aintzat hartuz, parte hartzaileen segurtasuna eta osasuna ahal den heinean bermatzeko honako erabaki hauek hartu ditugu:

1. Eguerdiko 12tan 10º edo gutxiago badago derrigorrezkoa izango da arropa luzea (termikoa) proban eramatea. Material kontrolean epaileak arduratuko dira puntu hau betetzen dela.
2. Eguerdiko 12tan 5º edo gutxiago badago eta prezipitaziorik baldin badago **proba bertan behera** geratuko da.
3. Eguerdiko 12tan 10º eta 5º artean badago eta prezipitaziorik ez balego, **antolakuntza eta epaileen artean erabaki**ko da ibilbidea laburtu edo aldaketaren bat egingo den. Lasterketa hasi aurretik erabakiaren berri denboraz emanen da.
4. Zinez eskatzen da arropa gordetzeko zerbitzua erabiltzea, batez ere prezipitazioa badago, helmugan bertan dago eta arropa lehorra eta toalla bat bertan edukitzea denontzat onuragarria da.
5. Partaideei bidaia eta prestaketa guztia aurrezte aldera, aurreko egunetan ikusiko balitz klimaren iragarpena, froga egiteko guztiz kontrako baldintzetan egongo dela, 24 ordu baino lehenago abisatuko zaie partaideei froga bertan behera geratuko dela. Webgune hauetara jo beharko dute: http://arbizu.eus/ eta https://www.navarratriatlon.com/

Teniendo en cuenta las predicciones climáticas de años anteriores, se han tomado las siguientes decisiones para garantizar en la medida de lo posible la seguridad y salud de las personas participantes:

1. Si a las 12 del mediodía hay menos de 10º será obligatorio llevar ropa larga (térmica) a prueba. En el control de material serán los jueces los encargados de velar por el cumplimiento de este punto.

2. Si a las 12 del mediodía hay menos de 5º y hay precipitaciones se suspenderá la prueba.

3. Si se encuentra entre 10º y 5º a las 12 del mediodía y no hay precipitaciones, se decidirá entre la organización y los jueces si se va a acortar el recorrido o se va a realizar alguna modificación. Antes del comienzo de la carrera se informará de la decisión con tiempo.

4. Se pide sinceramente que se utilice el servicio de guardarropa, sobre todo si hay precipitación, está en el propio destino y mantener la ropa seca y una toalla allí es beneficioso para todos.

5. Con el fin de ahorrar a los participantes todo el viaje y la preparación, si en los días anteriores se observara una predicción del clima en condiciones totalmente adversas para la realización de la prueba, se avisará a los participantes antes de 24 horas de la cancelación de la prueba. Deberán dirigirse a las siguientes páginas web: http://arbizu.eus/y https://www.navarratriatlon.com /

2021eko Martxoaren 27a
27 de Marzo de 2021

11.DUTXAK ETA MOTXILAK UZTEKO TOKIA / DUCHAS Y COONSIGNAS

Dutxak eta aldagelak COVID19 dela eta aurten **EZ** da dutxa zerbitzurik egongo.

Motxilak uzteko, zaindutako gune bat egonen da Kattuka haur eskolako azpiko geletan, dortsalak hartu eta utziko diren leku berean.

Duchas y vestuarios: a causa del COVID19 este año **NO** habrá duchas

Consignas para dejar las mochilas. Habrá un lugar habilitado en el bajo de la escuela infantil Kattuka, donde se recojan y devuelvan los dorsales.

12.SARIAK

BETIKO IBILBIDEA

1. GARAIKURRA eta herriko produktuak(G/E)/ Trofeo y productos del pueblo (H/M)
2. GARAIKURRA (G/E) trofeo (H/M)
3. GARAIKURRA (G/E)) trofeo (H/M)

DISTANTZIA HERRIKOIA / DISTANCIA POPULAR

1. Domiña eta herriko produktuak (G/E/G.Paratriatleta/G.Paratriatleta) / Medalla y productos del pueblo / Medalla y productos del pueblo (H-M)

Oharra: *Laguntzaileen eskutik sari gehiago lortzen badira, aldez aurretik jakinaraziko da nola banatuko diren***.**

Partaide guztiei, DORTSALA BUELTATZERAKOAN txistorra banatuko zaie.

Nota: si se obtienen más premios de la mano de los colaboradores, se informará previamente de cómo se repartirán.

A todos los participantes se les repartirá txistorra a la hora de **DEVOLVER EL DORSAL**

ANTOLATZAILEA/ ORGANIZADOR

ARBIZUKO UDALA

Adeitasunez, Atentamente

Arbizuko udala

2021eko Martxoaren 27a
27 de Marzo de 2021