III DUATLÓN BASABURUA

ÍNDICE

	Páginas
Indice y patrocinadores	1
Fecha, lugar y como llegar	2
Mapa de situación y Participantes	3
Planos y recorridos	4, 5 y 6
Inscripciones	7
Relevos y reglamento	8
Información de interés	9
Patrocinadores	10

BASABURU`ko UDALA

IMOTZ`ko UDALA

FECHA, LUGAR y COMO LLEGAR

FECHA: sábado, 17 dde febrero de 2024, en el polideportivo de Jaunsarats.

HORA de COMIENZO de la carrera: a las 15:00h.

ASIGNACIÓN DE DORSALES: en la zona del polideportivo – escuela, de 12:00h a 14:15 h

ÁREA DE TRANSICIÓN, SALIDA y META: frente a la escuela y lateral del polideportivo de jaunsarats.

COMO LLEGAR:

POR LA AUTOVÍA A-15

Coger la salida 117 hasta Urriza

En Urriza coger la NA-411 hacia Jaunsarats

A 7,5 Km. de Urriza polid. de Jaunsarats

PORLA NACIONAL 121-A

En Ostiz coger dirección Lizaso (Ultzama)

A8 km. De Ostiz dirección Lizaso – Urriza

A 12,5 Km. de Lizaso, polide. jaunsarats,

WWW.M2-EVENTOS.COM

KLEIN GRAFENO

2. PLANO DE DE SITUACIÓN

PARTICIPANTES

Se podrá competir a partir de juveniles. Los juveniles tendrán que elegir entre participar en JDN o con los absolutos. Si eligen competir con los absolutos tendrán que pagar inscripción.

HORARIO DE RECOGIDA DE DORSALES DE 12: 00 HORAS A 14:15 HORAS, NO SE AMPLIARA HORARIO					
HORARIO			DISTANCIAS		
CONTROL DE MATERIAL	COMIENZO DE LA PRUEBA	CATEGORÍAS	Carrera a pie 1er segmento	Bicicleta 2º segmento	Carrera a pie 3er segmento
De 13:45 a 14:45	15:00	De juveniles en adelante	5km, una vuelta	24,5 knm, una vualta	2,5 km, una vuelta

INFORMACION DE LA CARRERA, PLANO DETALLADO

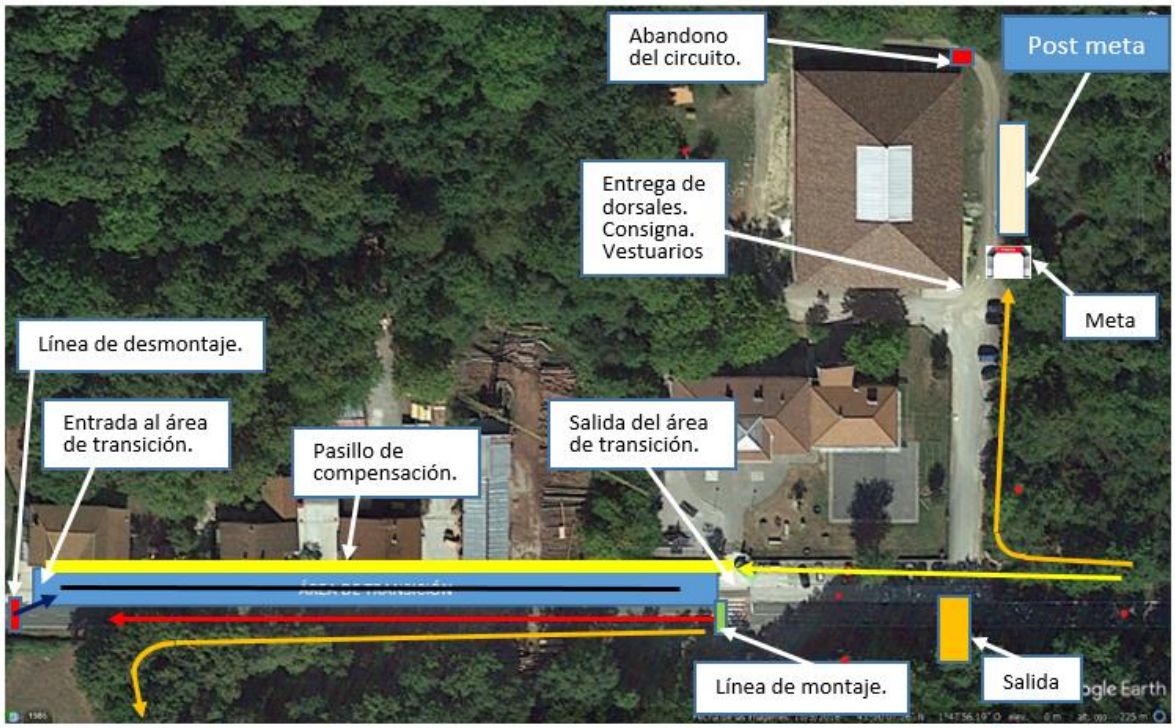

IMPORTANTE: UNA VEZ ACABADA LA CARRERA, NO VOLVER PARA ATRAS, SALIR DEL CIRCUITO POR LA PUERTA TRASERA DEL POLIDEPORTIVO

Barras para colgar la bici.
Salida al circuito de bici
Entrada a T1
Entrada a T2
Salida al 3er segmento y llegada a meta

PLANO RECORRIDO DE CARRERA A PIE 1er segmento

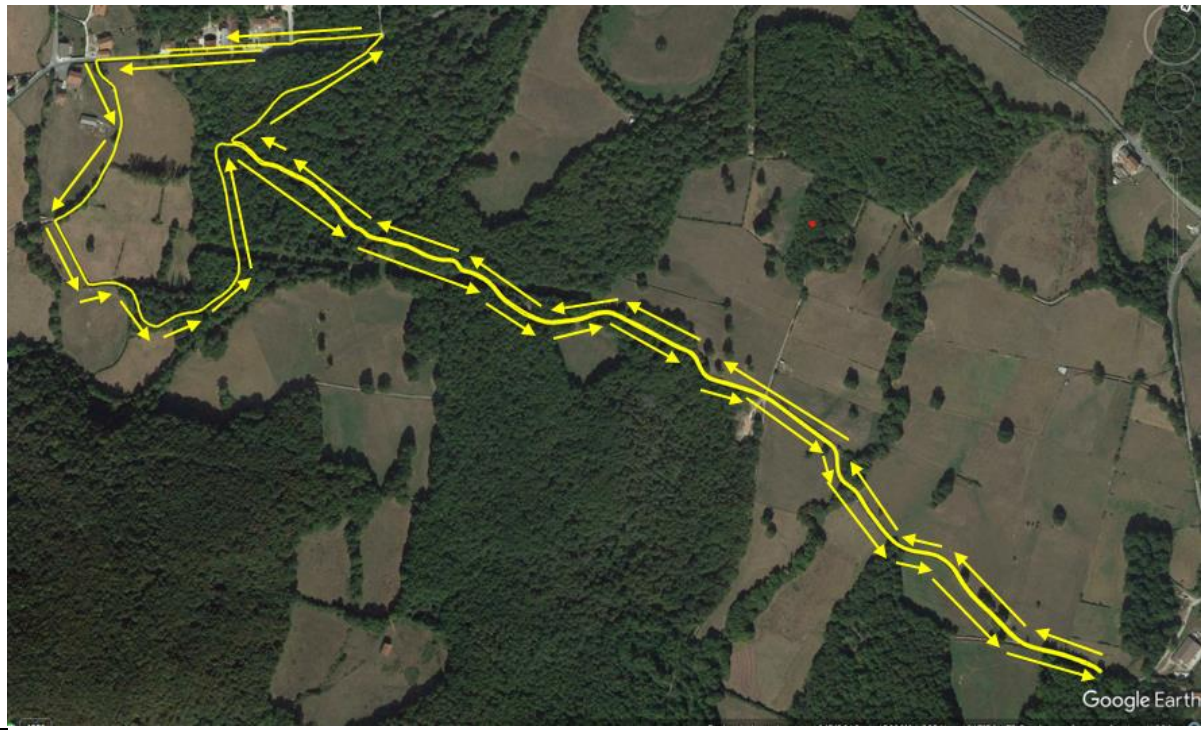

CARRERA A PIE 1er SEGMENTO, una vuelta (5km)

Se sale desde la carretera NA 411, zona delantera de la escuela, después de recorrer unos metros por laa carretera, se girara a la izquierda para coger una pista entre prados para enlazar con la pista de EUROVELO, donde se gira a la derecha en dirección hacia Gartzaron, unos 500 metros mas adelante se cruza el río por un puente estrecho, se sigue en dirección Gartzaron hasta un punto donde se hará un giro de 180º para volver por la misma pista hasta unos metros antes de donde anteriormente se enlazaba con la pista de EUROVELO, dode se girará hacia la derecha en dirección a la NA 411 , se cruza la carretera y nada más cruzar la carretera se gira a la izquierda en dirección al área de transición donde se cogera la bici para comenzar el segundo segmento de ciclismo.

PLANO RECORRIDO DE CICLISMO, 2º segmento

CICLISMO, una vuelta (24,5km)

Se empieza delante de la escuela en la NA-411, en Jaunsarats direccion Urriza, en el cruce de Urriza se gira a la derecha por la NA-1300 hasta el cruce de Arruitz, seguimos direcion Mugiro para coger la NA7505 hasta la NA-1300 giro a la izquierda y unos metros mas adelante giro a la derecha, para coger la NA-4018 hasta llegar a Aldatz, de Aldatz dirección Beruete, por la pista asfaltada hasta la NA-4112, giro a la derecha direccion Jauntsarats hasta la NA-411, giro a la izquierda por la NA-411 hasta el polideportivo de Jauntsarats, donde estara la 2ª transición.

FEDERACIÓN NAVARRA DE TRIATLÓN
NAFAR TRIATLOI FEDERAZIOA
www.navarratriatlon.com

Nafarroako Gobernua Gobierno de Navarra

PLANO RECORRIDO DE CARRERA A PIE 3er segmento

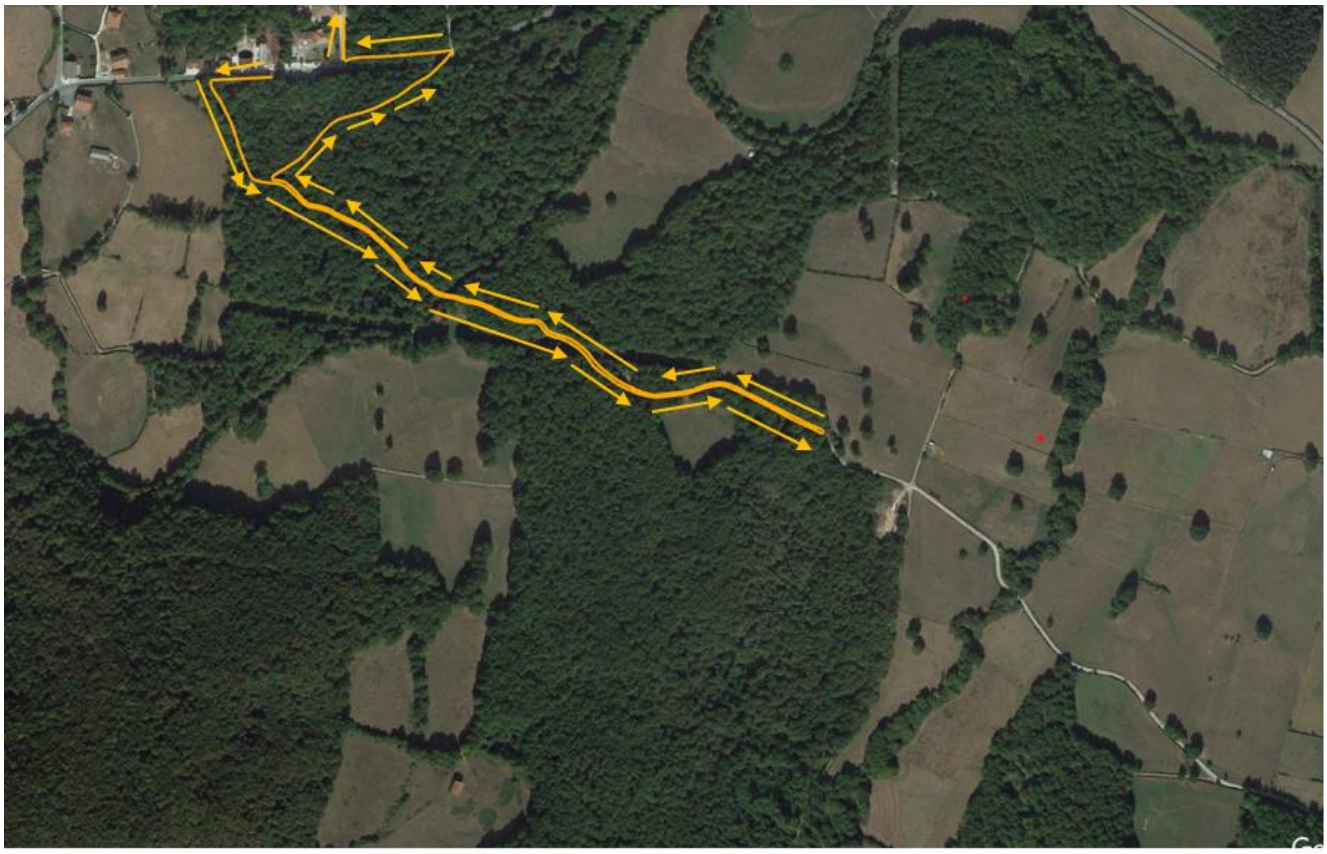

CARRERA A PIE 3er SEGMENTO, una vuelta (2,5km)

Tras hacer la segunda transición, se sale por la carretara, a unos 100 metros se gira a la izquierda para coger la pista de eurovelo, pasando por un puente sobre el río Basaburua, unos 200 metros mas adelante se gira a la izquierda en dirección a Gartzaron, hasta un cono donde se hara un giro de 180ª para volver por el misma pista camino para volver por la misma pista hasta unos metros antes de donde anteriormente se enlazaba con la pista de EUROVELO, dode se girará hacia la derecha en dirección a la NA 411 , se cruza la carretera y nada mas cruzar la carretera se gira a la izquierda en dirección a la escuela, justo antes del patio de la escuela se gira a la derecha, dirección al polideportivo en cuyo lateral estará el arco de meta.

INSCRIPCIONES

Las inscripciones se realizarán *on line* en **www.navarratriatlon.com** hasta las 23:59 horas del lunes 12 de febrero.

INDIVIDUAL:
La inscripción será de 20 euros hasta las 23:59 del 27 de enero, de 25 euros a partir de las 0:00 del 28 de enero hasta las 23:59 del 4 de febrero y de 30 euros a partir de las 0:00 del 5 de febrero hasta las 23:59 del 12 de febrero. Los no federados pagaran un suplemento de 6 euros para el seguro de un día.

RELEVOS:
La inscripción será de 38 euros hasta las 23:59 del 27 de enero, de 46 euros a partir de las 0:00 del 28 de enero hasta las 23:59 del 4 de febrero y de 54 euros a partir de las 0:00 del 6 de febrero hasta las 23:59 del 12 de febrero. Los no federados pagaran un suplemento de 6 euros para el seguro de un día.

Las devoluciones de la inscripción se realizarán en un 75% siempre que se avise antes de las 23:59 del 4 de febrero de 2024. Después no se devolverá nada. El método de devolución será igual al de la inscripción.

NOTA PARATRIATLETAS La organización del III Duatlón Basaburua/ Basaburuko III Duatloia se compromete a facilitar la participación de paratriatletas, siempre que sus necesidades especificas puedan ser cubiertas por los recursos disponibes por la comisión de deportes de Basaburua/Imotz. Por ello solicita a los paratriatletas que se pongan en contacto con el organizador como con la Federación Navarra de Triatlón a través de los siguientes correos electrónicos.

xoxanea@hotmail.com
mzubillaga@hotmail.com

LIMITE DE PARTICIPANTES:
200 duatletas

RELEVOS

1. Los equipos los formaran 2 personas, teniendo que hacer cada una un sector del Duatlón. Podrán ser masculinos, femeninos y mixtos. No será necesario pertenecer al mismo club ni llevar la misma indumentaria.
2. Será posible el cambio de uno o varios miembros de un Relevo, siempre dentro del plazo de inscripción. Una vez cerradas las inscripciones no se podrá hacer ningún cambio
3. Podrán estar formados por Federados, No Federados y mixtos.
4. Se podrá participar a partir de la categoría de Juveniles.
5. El DORSAL y el CHIP serán el testigo entre los participantes de cada equipo.
6. Los 2 intregrantes del equipo, pasarán el control de material juntos.
7. Los integrantes de los relevos tendrán que estar a las órdenes de los Jueces tanto para entrar/salir de la zona de transición como para hacer los relevos. Si incumplen alguna llamada de los Jueces ese equipo quedara descalificado.
8. El participante que realiza el segmento de la bicicleta, es quien hace toda la transición al salir y al volver con la bicicleta.
9. El ciclista, con zapatillas de correrer ira a su sitio correspondiente en la zona de transición, donde se pondrá el casco y las zapatillas de cilismo, antes de coger la bici para salir al circuito.
10. Cuando llegue el ciclista tendrá que hacer toda la transición, dejara la bici, se quitara el casco y las zapatillas de ciclismo (tendrá que ponerse zapatillas de correr) para ir a la zona habilitada para los relevos donde dará el testigo a su compañero.
11. Cuando el corredor reciba el testigo, podrá salir de la zona de transición y terminar la carrera.

REGLAMENTO

1. El III Duatlón Basaburua está organizado por la Comisión de Deportes de los Ayuntamientos de Imotz y Basaburua y de la Federación Navarra de Triatlón, con la colaboración del Gobierno de Navarra.
2. El control de material se abrirá a las 13:45 h y se cerrará a las 14:45 h. Para efectuar el control de material y poder acceder al área de transición será obligatorio presentar la licencia de federado con foto o el DNI
3. En el segmento de ciclismo será con trafico abierto, esta totalmente prohibido rebasar el centro de la calzada, hacia la izquierda y recortar en las curvas cerradas, el no cumplimiento de esta norma será descalificación.
4. Se podrá empezar a retirar el materiral del área de transición cuando el/la ultimo/a participante empiece el tercer segmento.
5. Es obligatorio el uso del casco y la bicicleta sera de carretera, no están permitidas las bicicletas de contrareloj.
6. En caso de accidente, el participante exime de toda responsabilidad a los organizadores de la prueba.
7. Todos los participantes se comprometen a respetar las indicaciones de los jueces de la Federación Navarra de Triatlón, que velarán por el cumplimiento de este reglamento y del reglamento de competiciones de la FETRI.

INFORMACION DE INTERES

- **El cronometraje se realizará con el chip que entregará la organización en el momento del control de material, este chip será obligatorio devolverlo para la retirada del material deI área de transición. La no devolución del chip por cualquier causa implica abonar el valor estipulado por la empresa (Inmeta) encargada de realizar el cronometraje.**
- **VESTUARIOS, SERVICIOS Y DUCHAS,** estarán en el polideportivo
- Habrá premios para los tres primeros participantes de la carrera, tanto masculino como femenina, para el primer equipo, para el primero y para la primera participante local (Basaburua e Imotz)
- Si tienes alguna duda o idea de mejora, contacta con la organización en el teléfono **665808222**.

Gracias por tu colaboración y participación.

FEDERACIÓN NAVARRA DE TRIATLÓN
NAFAR TRIATLOI FEDERAZIOA
www.navarratriatlon.com

Nafarroako Gobernua Gobierno de Navarra

creaciones TULA

TRIATLON ANTSOAIN

ORIGEN CERTIFICADO ALEA

KLEIN GRAFENO

Coca-Cola SIENTE EL SABOR

Alfatarrabia

M2 WWW.M2-EVENTOS.COM