XIX DUATLON – LA MURADA-ORIHUELA

CIRCUITO PROVINCIAL DIPUTACION DE ALICANTE

LIGA REGIONAL DE MURCIA

26 de marzo de 2022, a las 16,30 H

DISTANCIAS

5 Km carrera a pie + 20 Km ciclismo + 2,5 carrera a pie

REGLAMENTO PRUEBA

1. El número máximo de participantes estará limitado a 250 triatletas.
2. La responsabilidad del control técnico de la prueba estará a cargo de la Federación de Triatlón de la Comunidad Valenciana.
3. El organizador de la prueba es el Club Tragamillas Orihuela.
4. Se establece tiempo de corte para el primer segmento de carrera a pie de 28 minutos y un segundo tiempo de cortes en primera vuelta de ciclismo de 60 minutos, en ambos casos los duatletas que rebasen dicho tiempo no podrán continuar la prueba.
5. Estará permitido ir a rueda, pero no entre triatletas de diferente sexo.
6. Los y las participantes deberán llevar los dorsales facilitados por la organización sin ningún tipo de manipulación de los mismos. Así mismo se les entregará una tarjeta con el número de su dorsal para colocarla en la tija de la bicicleta que será devuelta a la organización. Es obligatorio el uso del casco rígido mientras se esté en contacto con la bici.
7. En la entrada al área de transición se tendrá que presentar el DNI o licencia federativa con foto.
8. Los participantes se comprometen a respetar las normas de la competición, cumplir el reglamento de la federación española de Triatlón y conocer el circuito.
9. El organizador, advierte a los participantes de los riesgos derivados de su participación, los cuales se comprometen a seguir la propuesta de medidas de seguridad informadas por el organizador, según lo indicado en el apartado específico del reglamento de esta competición.

El participante deberá revisar los recorridos, al menos en el entorno próximo a la zona de transición, para la toma en consideración de las medidas propias de seguridad que deberá tener en la competición (velocidad recomendada, especiales medidas de precaución por desniveles o zonas de curvas, etc.).

El organizador dispondrá lo necesario para indicar las zonas donde se requieran esas medidas de seguridad por parte de los participantes, bien en la reunión informativa anterior (si la hubiera), bien publicándolo en el tablón oficial de la prueba.

CATEGORIAS

Categorías tanto para masculino como femenino.

JUVENIL	nacidos	2005-2006
JUNIORS	"	2004-2003
SUB-23	"	1999-2002
ABSOLUTOS/AS	"	TODOS
VETERANOS/AS I	"	1973-1982
VETERANOS/AS II	"	1963-1972
VETERANOS/AS III	"	62 y anteriores
VETERANOS/AS IV		52 y anteriores

LUGAR DE CELEBRACIÓN

1. Salida. Avda. San José y meta en Plaza de la Cruz.
2. Transición en Avda. San José
3. Avituallamiento en la carrera a pie en el último segmento y en meta.
4. La zona de recepción, recogida de dorsales, entrega de premios en metálico en Plaza de la Cruz (Oficina Municipal)

INSCRIPCIONES A LA PRUEBA Y CHIPS

1. Se realizarán de forma exclusiva a través de www.triatlocv.org, apartado "INSCRIPCIONES ON LINE", "XIX DUATLON LA MURADA-ORIHUELA".
2. El plazo límite de inscripción será hasta el día 23 de marzo de 2022 a las 23,59 horas, por riguroso orden de inscripción. No se admiten inscripciones fuera de plazo.
3. Precio inscripción Federados en triatlón **17** € hasta las 23,59 horas del 9 de marzo, a partir de esa hora y hasta el cierre de inscripciones **22** €.
4. Precio inscripción No federados en triatlón **17** €+ **13** € hasta las 23,59 horas del 9 de marzo, a partir de esa hora ya hasta el cierre de inscripciones **22** € + **13** € licencia de un día.
5. Las inscripciones se realizarán mediante tarjeta de crédito TPV Plataforma Segura.
6. Fecha límite para la devolución de la inscripción: 20 de marzo de 2022

7. La lista de inscritos podrá consultarse en : www.triatlocv.org

8. La recogida del chip se realizará el mismo día de la prueba. Todo participante que no disponga de chip amarillo en propiedad (o que no lo lleve a la prueba) deberá pagar en la carpa de cronometraje, 3 € en concepto de alquiler. También se puede adquirir a un precio de 20 €. El chip alquilado se devolverá al finalizar la prueba.

TROFEOS Y PREMIOS EN METÁLICO CLASIFICACIÓN GENERAL

Trofeo a los 3 primeros clasificados de las siguientes categorías:

ABSOLUTOS
JUVENIL
JUNIORS
SUB-23
VETERANOS/AS I
VETERANOS/AS II
VETERANOS/AS III
VETERANOS/AS IV

Trofeo a los 3 primeros clubes clasificados masculinos y femeninos. Premios en metálico a los 3 primeros/as clasificados absolutos/as.

PREMIOS EN METÁLICO CATEGORÍA GENERAL ABSOLUTA MASCULINA Y FEMENINA

ABS. MASCULINO		ABS. FEMENINA	
1º	100 €	1ª	100 €
2º	75 €	2ª	75 €
3º	50 €	3ª	50 €

HORARIOS

15,00 H: Recogida de dorsales.
15,15 H: Apertura de área de transición y control de material.
16,15 H: Cierre del área de transición.
16,30 H: Salida masculina.
16,35 H: Salida femenina.
Entrega de trofeos al finalizar la prueba

Más información de la prueba en www.tragamillas.es en el tfno. de contacto 654815829

RECLAMACIONES Y APELACIONES

Sobre reclamaciones y apelaciones será de aplicación lo dispuesto en el vigente Reglamento de Competiciones de la Federación Española de Triatlón apartado 10.

CIRCUITOS

AREA TRANSICIÓN Y SERVICIO GENERALES

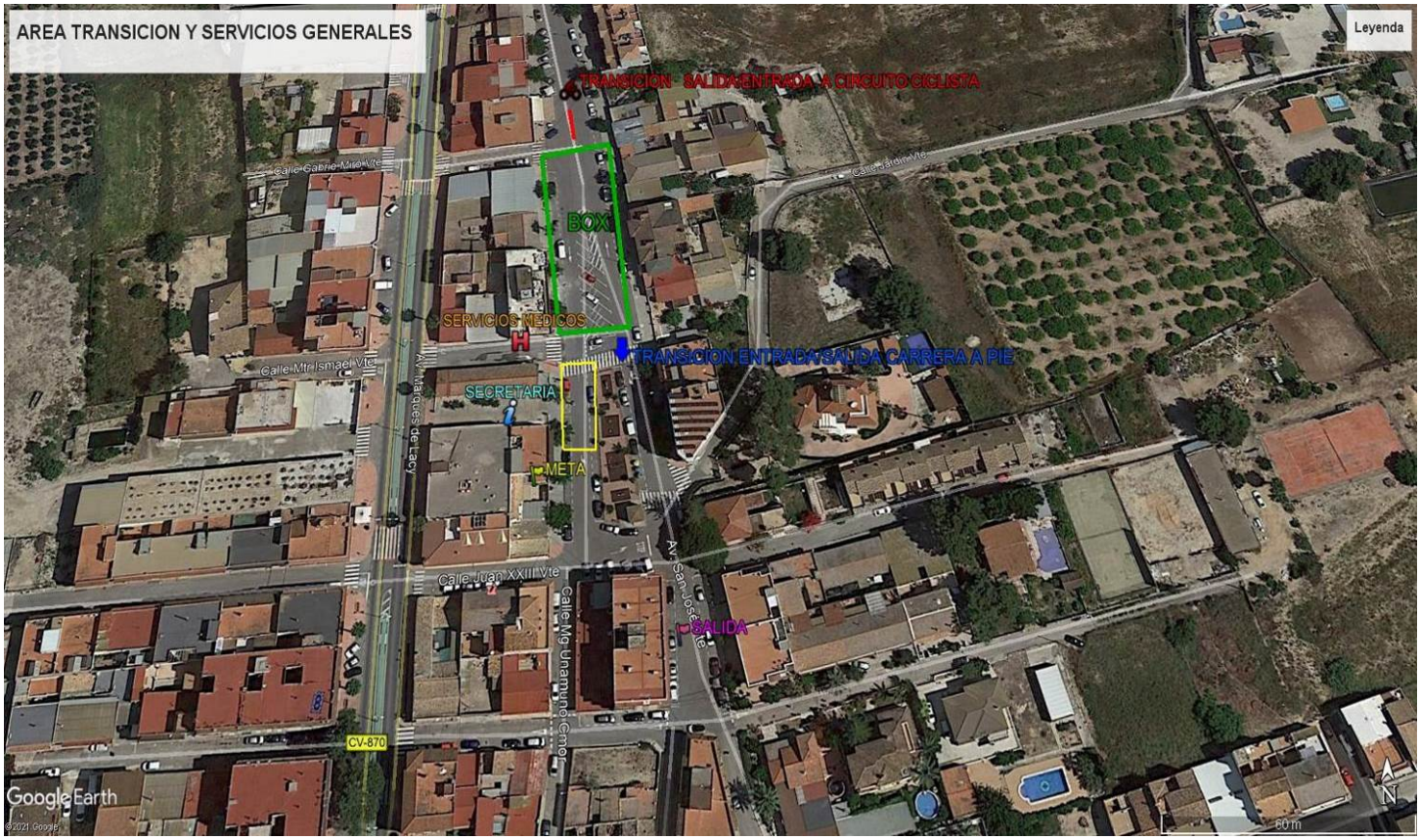

SEGMENTO CARRERA A PIE

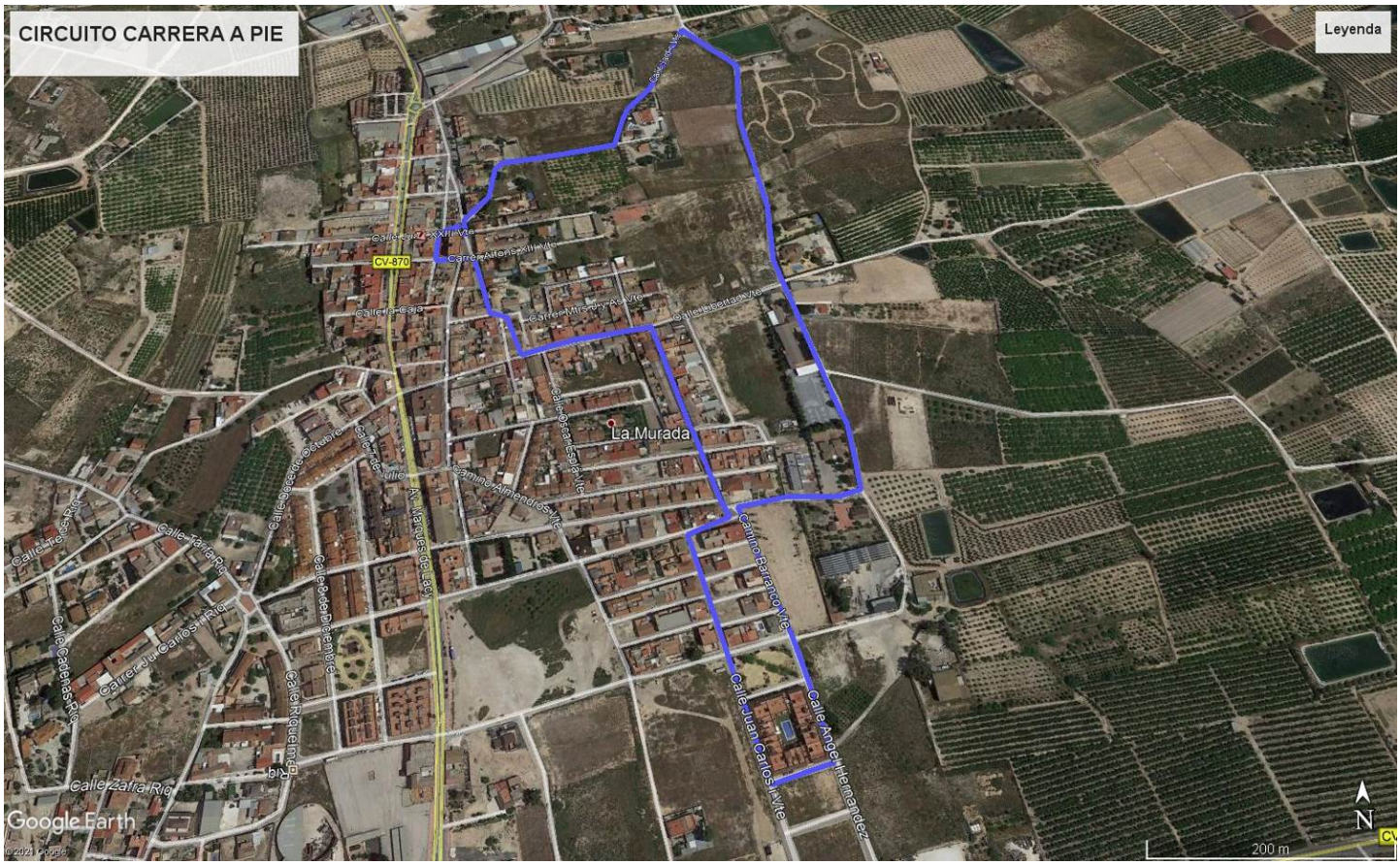

SEGMENTO CARRERA EN BICI