Nafarroako Gobernua
Gobierno de Navarra

FEDERACIÓN NAVARRA DE TRIATLÓN
NAFAR TRIATLOI FEDERAZIOA
www.navarratriatlon.com

JUEGOS DEPORTIVOS DE NAVARRA
NAFARROAKO KIROL JOKOAK

PRIMER ACUATLON

artica
CLUB DEPORTIVO BERRIOPLANO

JUEGOS DEPORTIVOS DE NAVARRA

Fecha: Sábado, 29 de septiembre de 2018.
Lugar: Ciudad Deportiva Artica, Berrioplano
Hora: 10:00 horas
Organiza: Club Deportivo Berrioplano.
Colabora: Ayuntamiento de Berrioplano, Federación Navarra Triatlón, Gesport

Características de la prueba:

La prueba consiste en una carrera formada por dos o tres sectores que se realizan de forma consecutiva, dependiendo de las categorías.

Prebenjamin, Benjamín, Alevín e Infantil:

1º Segmento de carrera a pie.
2º Segmento de natación en piscina de 25 m.
3º Segmento de carrera a pie.

Cadete, Junior y Absoluta:

1º Segmento de natación en piscina de 25 m.
2º Segmento de carrera a pie.

El lugar de las transiciones de los segmentos a pie y de natación será en los exteriores de la piscina

CATEGORÍAS:

PREBENJAMIN	Nacidos en el año 2010
BENJAMIN	Nacidos en los años 2009/2008
ALEVIN	Nacidos en los años 2007/2006
INFANTIL	Nacidos en los años 2005/2004
CADETE	Nacidos en los años 2003/2002/2001
JUNIOR	Nacidos en los años 2000/1999
ABSOLUTA	Nascidos antes de 1998

DISTANCIAS:

	1ª Carrera	Natación	2ª Carrera
PREBENJAMIN	125 mts	50 mts	125 mts
BENJAMIN	250 mts	100 mts	250 mts
ALEVIN	500 mts	150 mts	500 mts
INFANTIL	1000 mts	300 mts	1000 mts
CADETE		500 mts	3000 mts
JUNIOR		750 mts	4500 mts
ABSOLUTA		750 mts	4500 mts

INSCRIPCIONES:

A través de la federación Navarra de Triatlón. Hasta el lunes 24 de Septiembre de 2018 a las 23:59h. A partir de ese momento no se admitirá ninguna inscripción.

http://www.navarratriatlon.com/competiciones/

La inscripción es gratuita para los inscritos en JDN, teniendo que estar inscritos por un club deportivo en Juegos Deportivos al menos 12 días antes de la celebración de la prueba (Categorías Prebenjamin a Junior).
Para la categoría Absoluta el precio de la inscripción es de 10,00€ para Federados y 15,00€ para No Federados.
En el caso de no poder participar en la prueba no se hará la devolución de la inscripción.

¡¡El día de la prueba no se realizarán inscripciones!!

CRONOMETRAJE: El cronometraje se hará forma manual.

DORSALES:

En las categorías prebenjamín, benjamín, alevín, infantil, cadete y junior la organización no entregará los dorsales del cuerpo obligatorios para la carrera a pie, que deberá traer el propio participante. En la categoría absoluta, en cambio, la organización sí facilitará el dorsal del cuerpo obligatorio en la carrera a pie.

CÓMO LLEGAR:

La recogida de dorsales y zona de meta se encuentra en la Ciudad Deportiva Artica situada en la calle Auzalor 1 31013 - ARTICA.

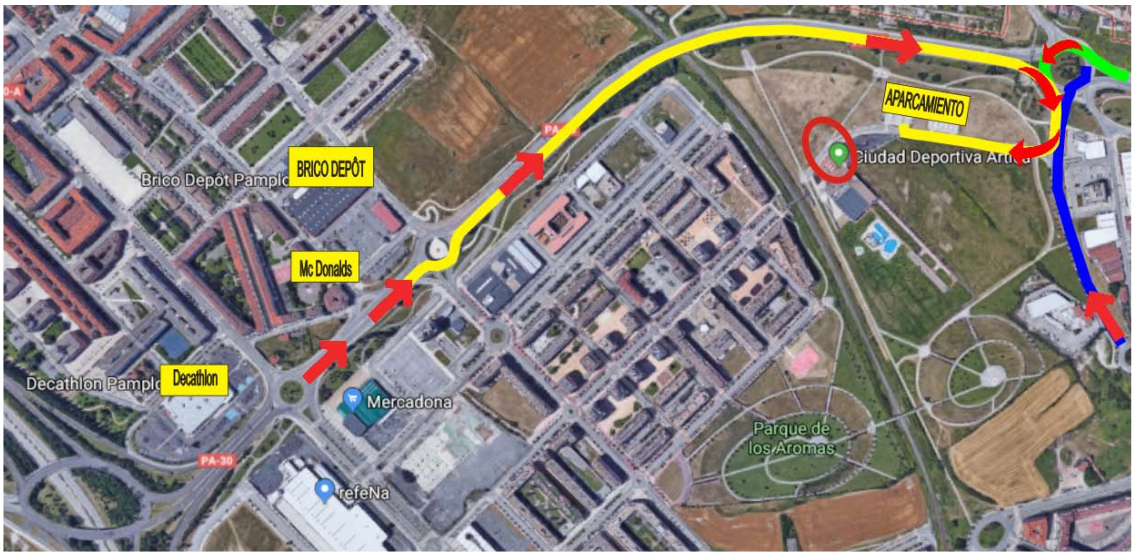

La entrada a las instalaciones se hace desde la ronda norte en la rotonda de Artica:

- Pasando las rotondas de Decathlon y Mc Donalds hasta la rotonda de Artica
- Dirección Huarte-Artica pasando las rotondas de Chantrea y Ansoáin
- Desde Pamplona pasando el barrio de la Rochapea hasta la ronda Norte

DESARROLLO DEL EVENTO

La prueba comienza con el primer segmento de carrera a pie sobre un circuito, para las categorías Prebenjamin, Benjamín, Alevín e Infantil.

Las categorías Prebenjamin y Benjamín pueden correr con el gorro y las gafas puestas.

A continuación se produce la transición de carrera a la piscina, donde se quitan las zapatillas, el dorsal y la camiseta (caso de no llevar tritraje), se colocan el gorro y las gafas de natación y se realiza el segmento de natación, sobre distancia según categoría.

Por último se realiza otra transición, donde los deportistas se quitan las gafas y el gorro, se vuelven a calzar las zapatillas, el dorsal y la camiseta (si no corren con tritraje) y realizan el último segmento de carrera a pie final.

Las categorías Cadete, Junior y Absoluta empiezan la prueba con el segmento de natación y realizan la transición, donde se quitan las gafas y el gorro, se calzan las zapatillas, el dorsal y la camiseta (si no corren con tritraje) y realizan el último segmento de carrera a pié.

Como el aforo de la piscina es limitado, en caso de masiva participación en alguna categoría se establecerán series y los vencedores serán los mejores tiempos independientemente de la serie en la que se haya realizado.

HORARIOS:

9:30H a 9:50H	Pintado de dorsales y control de material categoría Prebenjamin y Benjamín.
10:00H	Salida categoría Prebenjamin masculino y femenino.
10:15H	Salida categoría Benjamín masculino y femenino.
10:30H a 10:50H	Pintado de dorsales, y control de material categorías Alevines y Infantil
11:00H	Salida categoría Alevines masculino y femenino.
11:30H	Salida categoría Infantil masculina y femenina.
12:00H a 12:20H	Pintado de dorsales, y control de material categorías Cadete, Junior Y Absoluta
12:30H	Salida categorías Cadete, Junior y Absoluta masculino y femenino.
14:00H	Entrega de premios.

OTRAS CARACTERÍSTICAS:

Avituallamiento líquido y sólido al finalizar cada prueba.
Servicio de masaje de descarga muscular gratuito en la zona de avituallamiento.
Servicio de vestuarios y duchas en la Ciudad Deportiva Artica.

El área de transición se abrirá a las 9:30 y se cerrará a las 13:30 horas. Después de la hora señalada, la organización no se hace responsable del material que quede. Por motivos de seguridad y como requisito indispensable para la recogida del material en el área de transición, será necesaria la presentación del dorsal o identificación del participante.

Nafarroako Gobernua
Gobierno de Navarra

FEDERACIÓN NAVARRA DE TRIATLÓN
NAFAR TRIATLOI FEDERAZIOA
www.navarratriatlon.com

JUEGOS DEPORTIVOS DE NAVARRA
NAFARROAKO KIROL JOKOAK

CIRCUITOS GENERALES:

Salida, 1ª carrera y entrada 1ª transición:

Transiciones y Circulación en la piscina

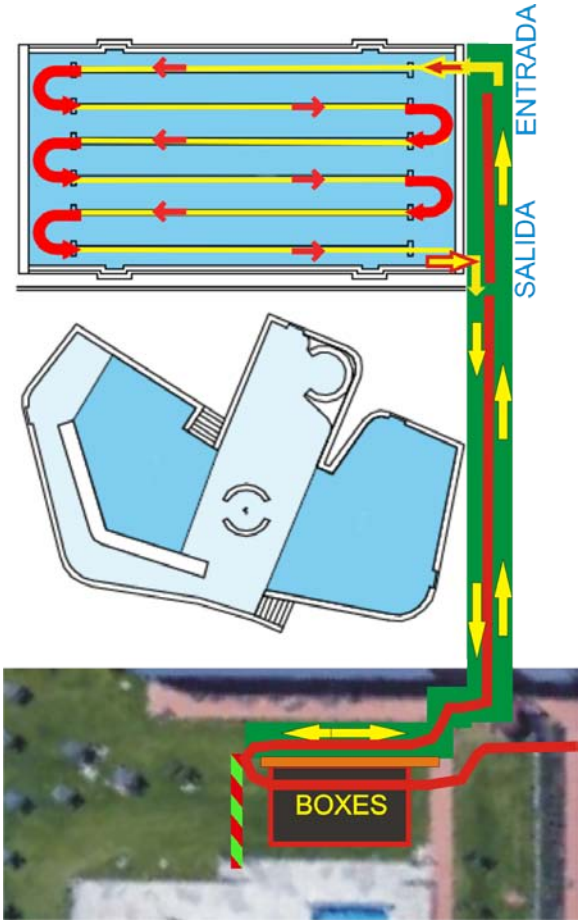

Salida 2ª transición a Meta:

Nafarroako Gobernua
Gobierno de Navarra

FEDERACIÓN NAVARRA DE TRIATLÓN
NAFAR TRIATLOI FEDERAZIOA
www.navarratriatlon.com

JUEGOS DEPORTIVOS DE NAVARRA
NAFARROAKO KIROL JOKOAK

CIRCUITOS:

Pre-benjamines: (125 mts / 50 mts (2 Largos) / 125 mts)

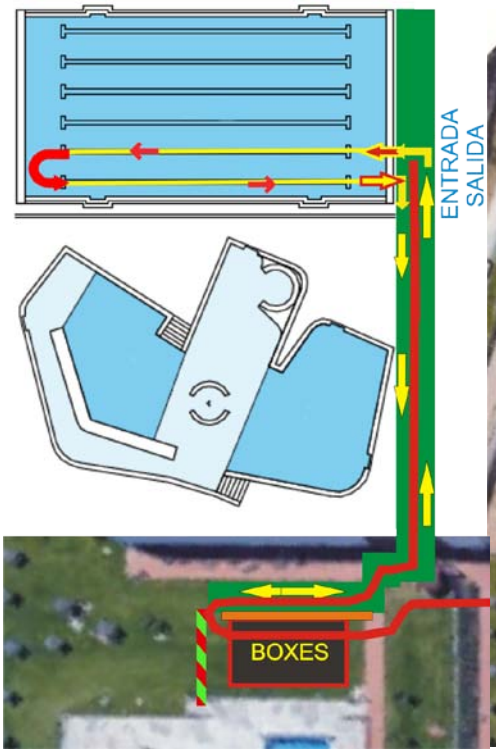

Benjamines: (250mts / 100 mts (4 Largos) / 250 mts)

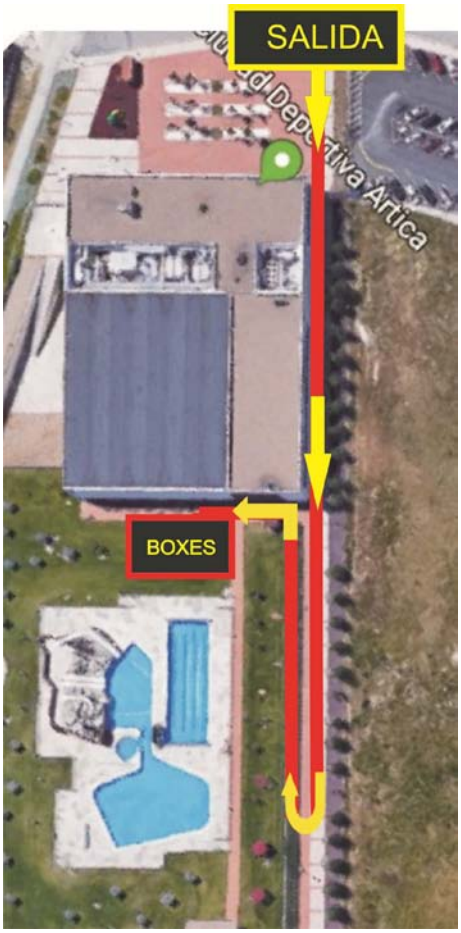

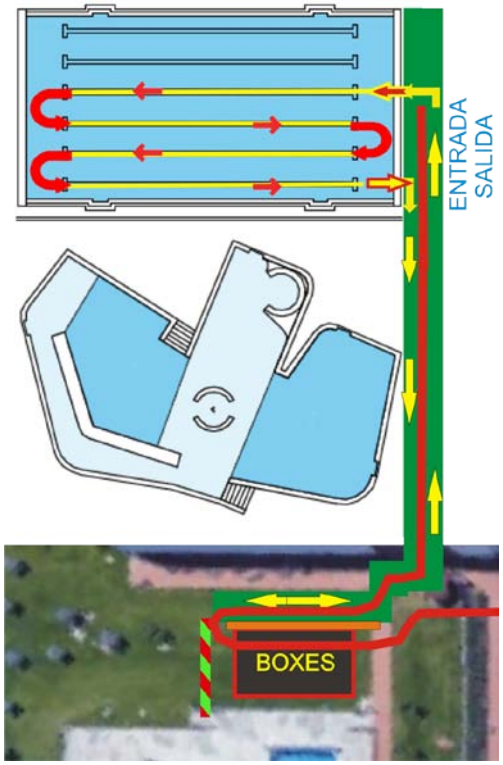

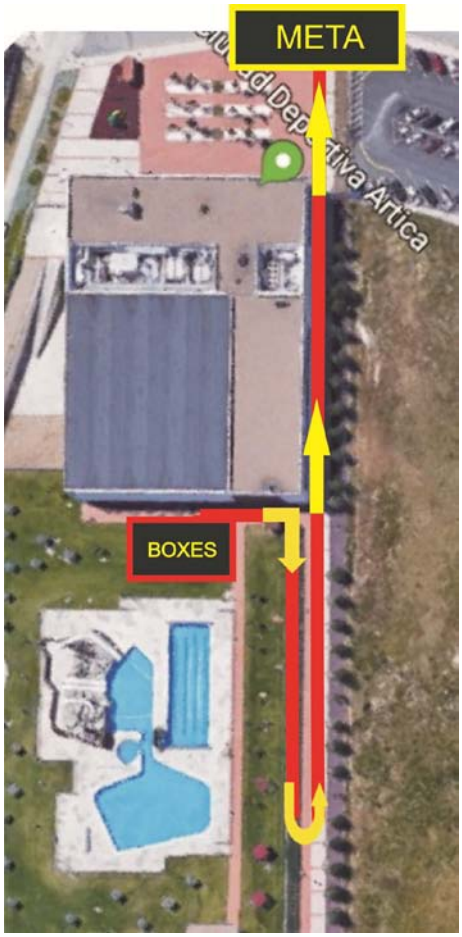

Nafarroako Gobernua
Gobierno de Navarra

FEDERACIÓN NAVARRA DE TRIATLÓN
NAFAR TRIATLOI FEDERAZIOA
www.navarratriatlon.com

JUEGOS DEPORTIVOS DE NAVARRA
NAFARROAKO KIROL JOKOAK

Alevines: (500 mts / 150 mts (6 Largos) / 500 mts)

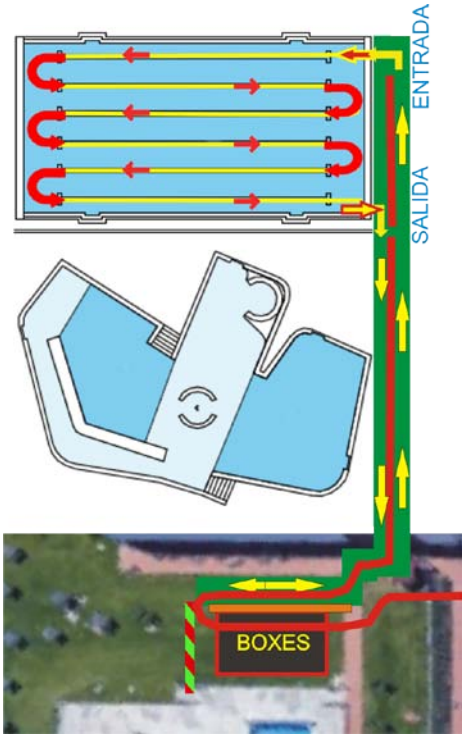

Nafarroako Gobernua
Gobierno de Navarra

FEDERACIÓN NAVARRA DE TRIATLÓN
NAFAR TRIATLOI FEDERAZIOA
www.navarratriatlon.com

JUEGOS DEPORTIVOS DE NAVARRA
NAFARROAKO KIROL JOKOAK

Infantiles: (1000 mts / 300 mts (12 Largos) / 1000 mts)

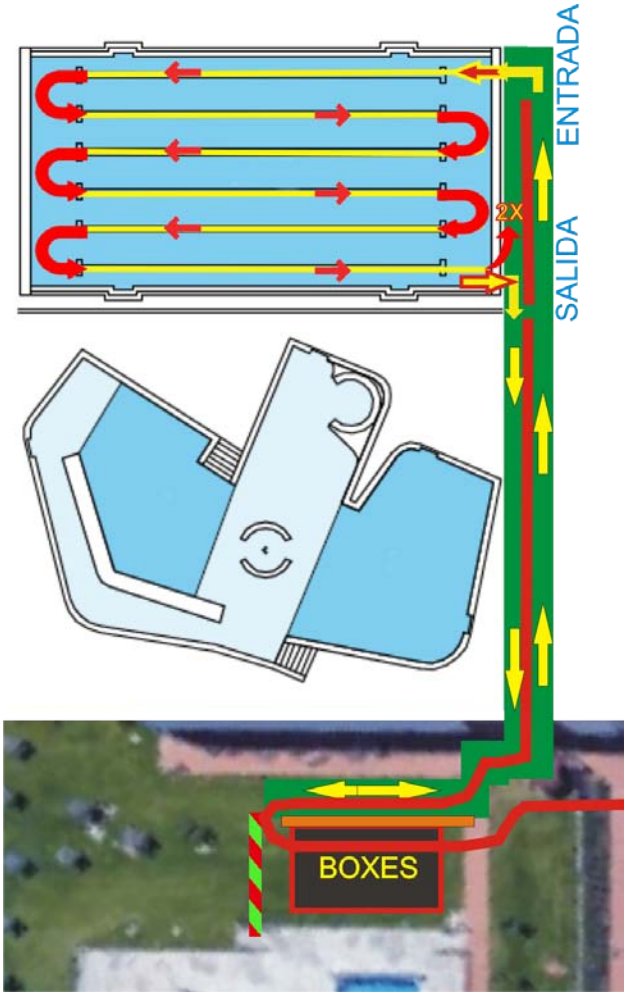

Nafarroako Gobernua
Gobierno de Navarra

FEDERACIÓN NAVARRA DE TRIATLÓN
NAFAR TRIATLOI FEDERAZIOA
www.navarratriatlon.com

JUEGOS DEPORTIVOS DE NAVARRA
NAFARROAKO KIROL JOKOAK

Cadetes,: (500 mts (20 Largos) / 3000 mts (2 Vueltas))

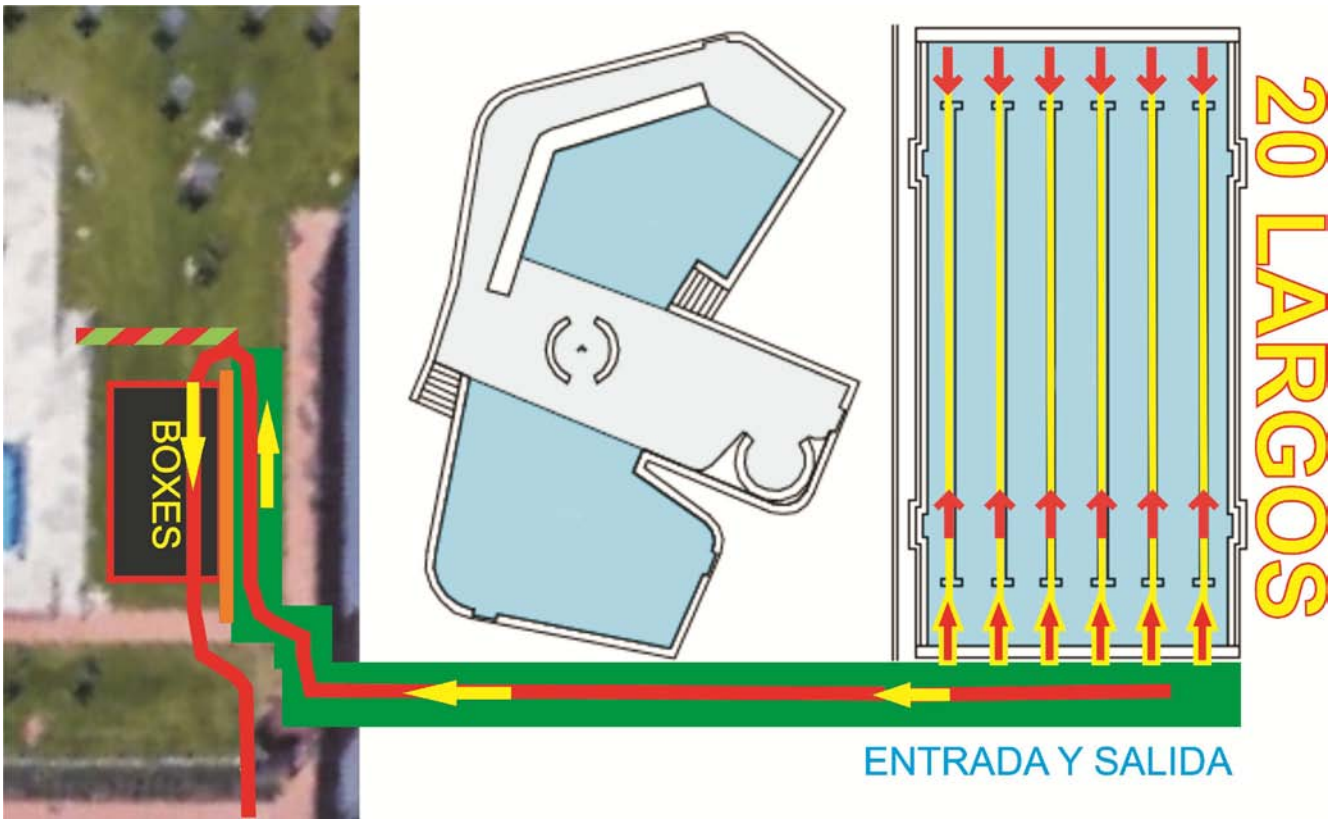

Nafarroako Gobernua
Gobierno de Navarra

FEDERACIÓN NAVARRA DE TRIATLÓN
NAFAR TRIATLOI FEDERAZIOA
www.navarratriatlon.com

JUEGOS DEPORTIVOS DE NAVARRA
NAFARROAKO KIROL JOKOAK

Junior y Absoluta: (750 mts (30 Largos) / 4500 mts (3 Vueltas))

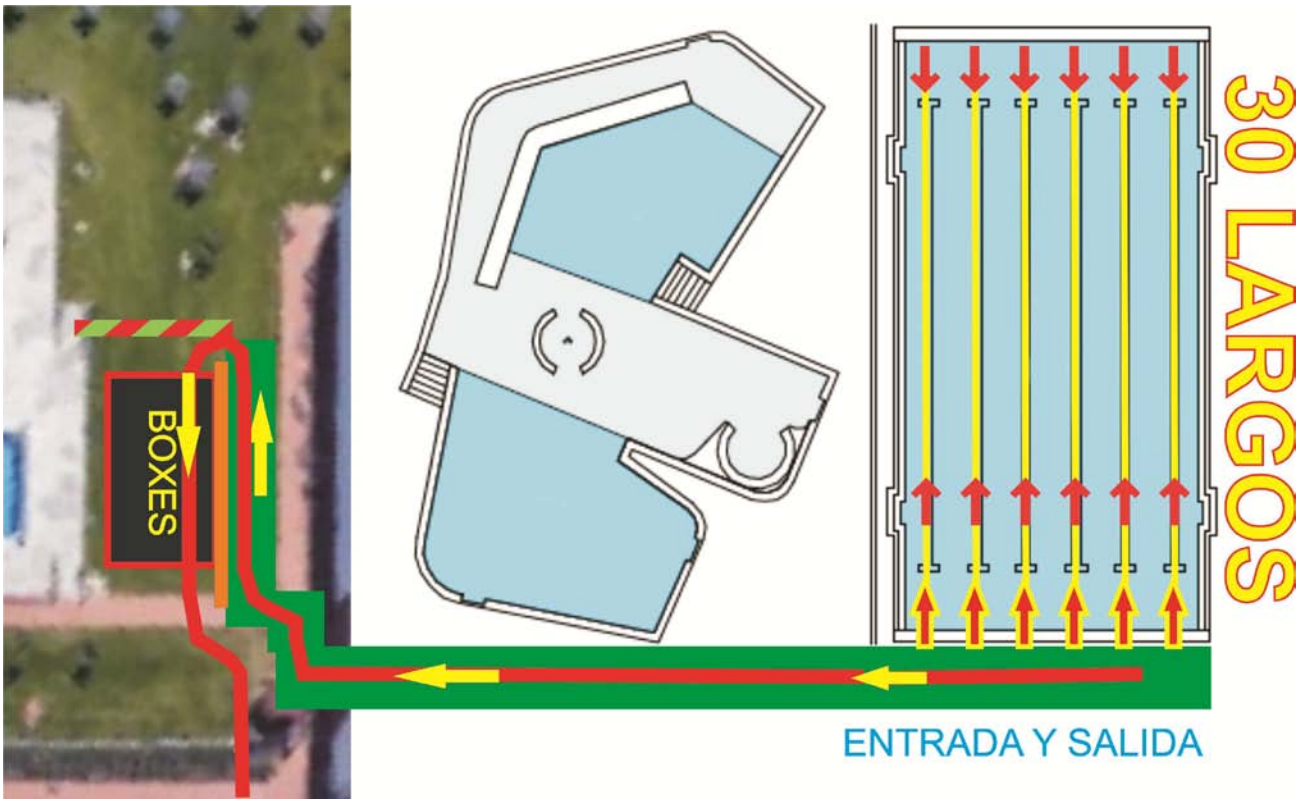

REGLAMENTO:

1. Podrán participar todas aquellas personas que lo deseen, federados en triatlón (FETRI O JDN), dentro de las categorías establecidas.

2. En el segmento de natación es obligatorio el uso de gorro de natación en todas las categorías.

3. En los segmentos de carrera a pie se deberá portar el dorsal de tronco visible por delante. Está permitido el uso de goma o cinta para tal fin. En cualquier caso, los dorsales no pueden portarse durante el segmento de natación, debiendo depositarse, junto con la cinta o camiseta, en la zona habilitada para cada deportista en la zona de transición.

4. Para todo aquello no dispuesto en este reglamento se atendrá a la normativa de la Federación Española de Triatlón.

5. Premios y Trofeos
Los premios y trofeos de la carrera absoluta son los siguientes:

- 1º clasificado masculino y femenino - Trofeo y Obsequio
- 2º clasificado masculino y femenino - Trofeo y Obsequio
- 3º clasificado masculino y femenino - Trofeo y Obsequio
- 1º clasificado C.D. Berrioplano masc. y fem - Trofeo y Obsequio

Entrega de Premios y Trofeos – 14:00h

Los participantes inscritos en la modalidad de JDN no optan a premios, salvo que se inscriban a la carrera fuera de JDN, en cuyo caso no puntúan para JDN.
La organización contempla el hecho de poder aportar mayor número de premios en función de las posibles aportaciones o donaciones recibidas hasta el día de la prueba.

6. La organización del I Acuatlón Artica-Club Deportivo Berrioplano se compromete a facilitar la participación de paratriatletas, siempre que sus necesidades específicas puedan ser cubiertas por los recursos disponibles por el Club.

Para ello se solicita a los participantes se pongan en contacto tanto con el Club Deportivo Berrioplano en la dirección de correo electrónico:

miguelangelo@gesportsl.es

como con la Federación Navarra de Triatlón en el correo:

mzubill@hotmail.com

con el fin de recoger los requisitos propios de cada paratriatleta y de realizar las gestiones pertinentes.

APOYOS:

INTERSPORT IRABIA
SPORT TO THE PEOPLE

CAJA RURAL DE NAVARRA

Diario de Noticias