PRIMERA TRANSICIÓN: Subida en bici nada mas terminar la alfombra (marcada en rojo)

CIRCUITO BICI: 1 vuelta de 29790 metros.

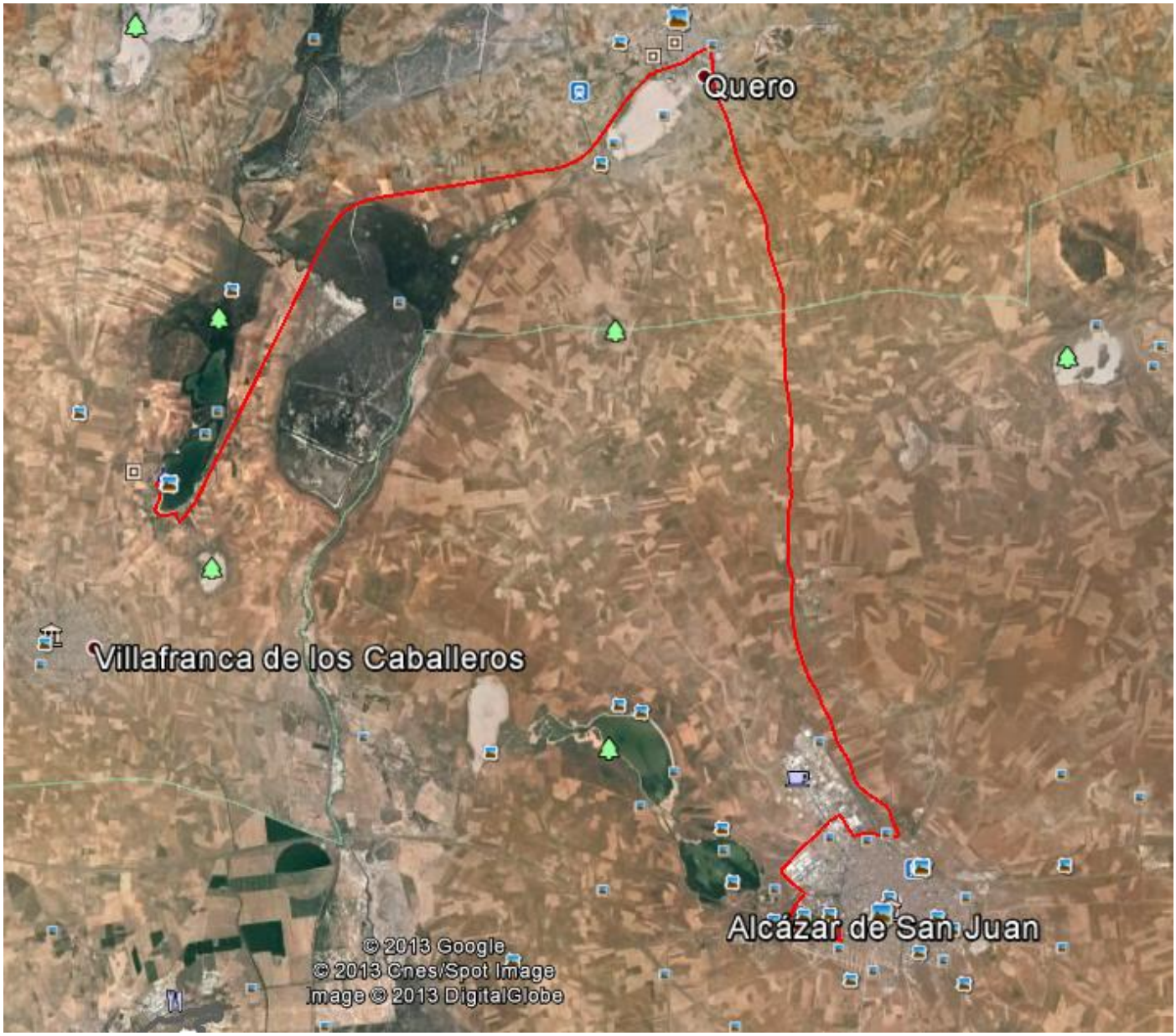

PASO POR QUERO:

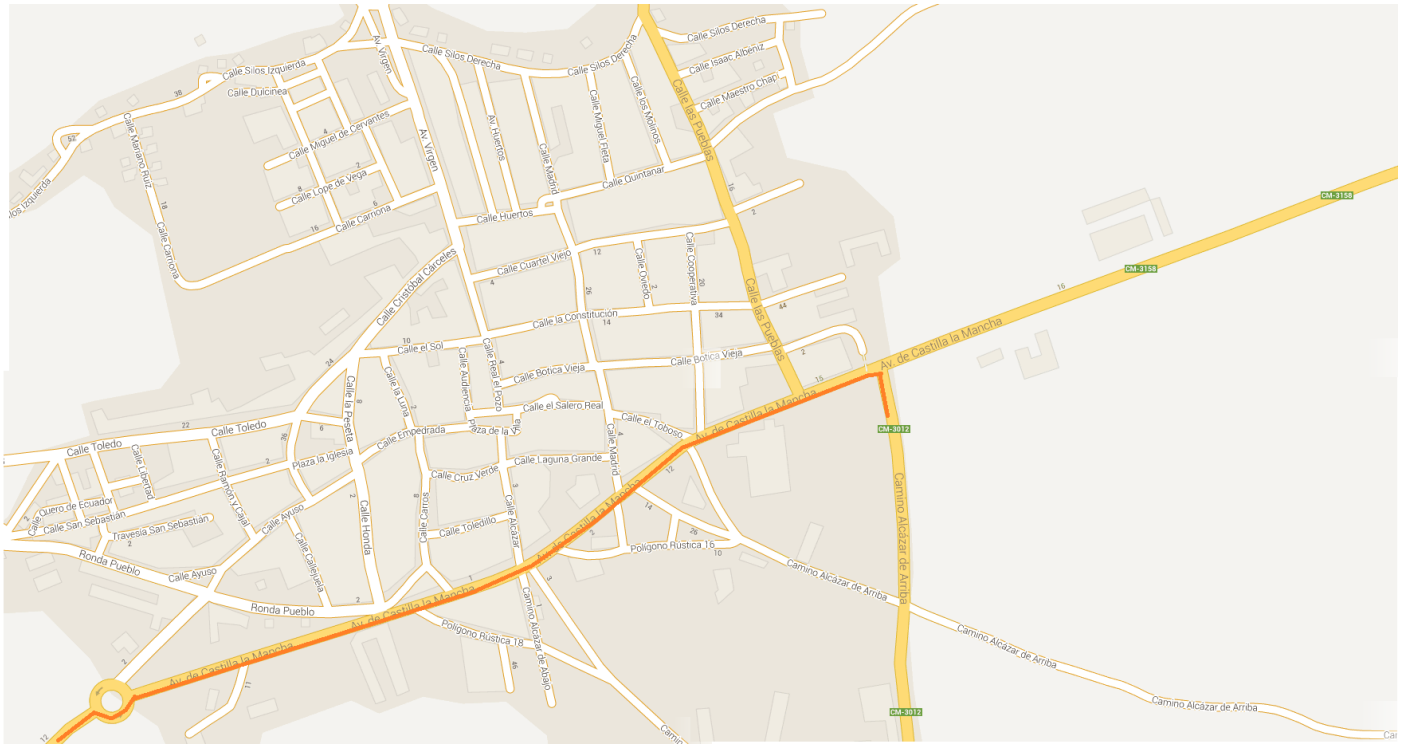

LLEGADA A SEGUNDA TRANSICIÓN:

SEGUNDA TRANSICIÓN:

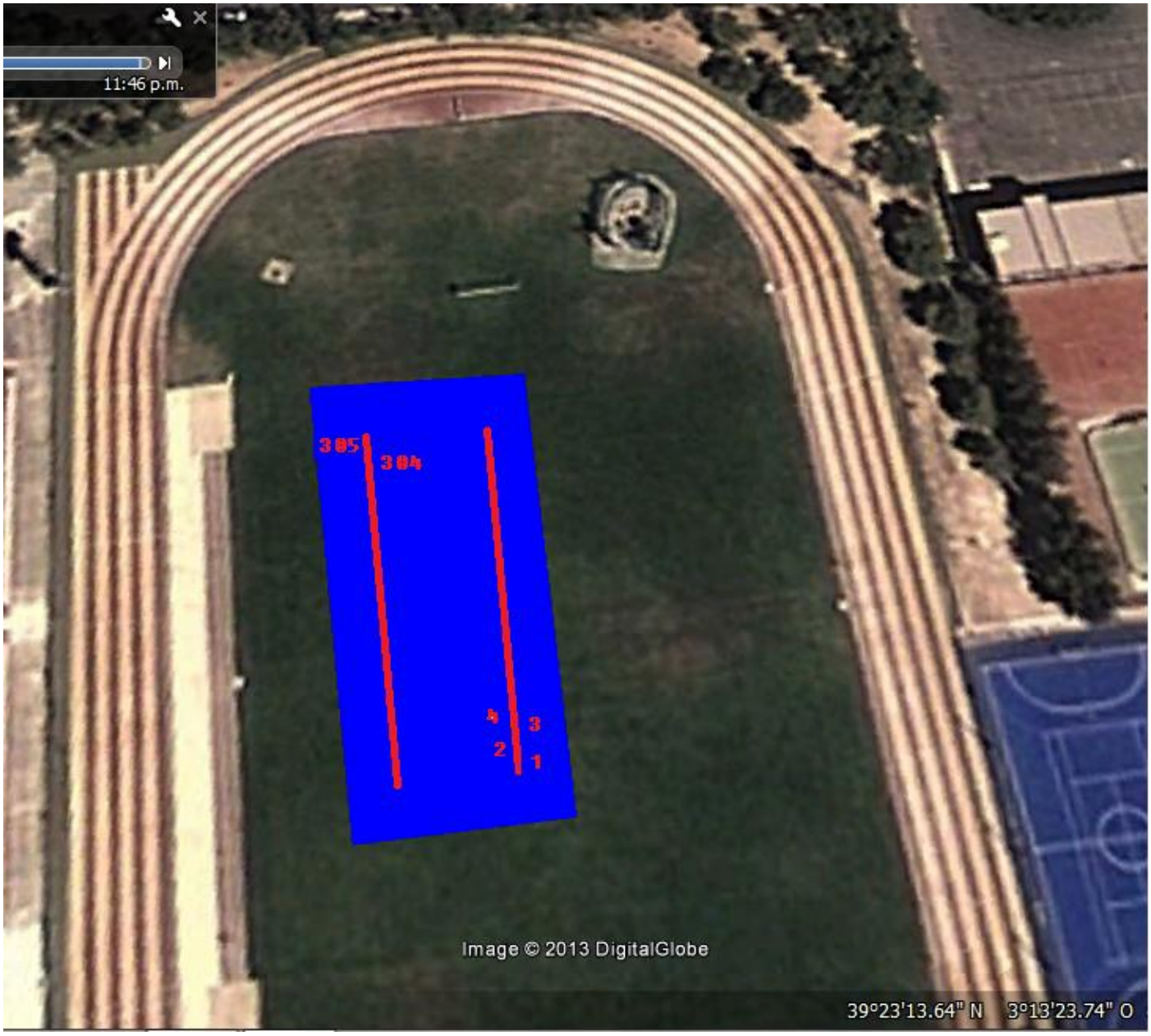

CARRERA A PIE: 2 vueltas de 2500 metros + 60 de AT a circuito + 110 de circuito a Meta, total 5170 metros.

LLEGADA A META: