2º TRIATLÓN INFANTIL DE GALILEA

OBJETIVO

Organizada por el Ayuntamiento de Galilea, la prueba tiene por objetivo acercar el deporte a los niños y niñas de La Rioja mediante su participación en un triatlón de caracter no competitivo. Tras la primera edición en 2015, se constató que era una buena forma de que las familias lo pasen bien, promoviendo una cultura de disfrute del tiempo juntos, al aire libre, con el deporte como conductor.

INFORMACIÓN

La información de la prueba se hará pública a través del blog "Triatlón Infantil de Galilea" de libre acceso en internet. En él figurarán, además de los datos contenidos de este documento, consejos y explicaciones para que los participantes sepan como participar en un triatlón. Además, a través de él se podrá contactar con los organizadores de la prueba para que resuelvan sus dudas o recibir sugerencias.

FECHA, LUGAR y CIRCUITOS

Se llevará a cabo el próximo 21 de agosto de 2016, dándose la salida de la primera prueba a las 11:00. La duración estimada de todas las pruebas es de dos horas, organizando la entrega de premios a partir de las 13:00. Los circuitos del casco urbano de Galilea, sin necesidad de utilizar ninguna travesía, en los alrededores de la piscina municipal y el frontón.

El segmento de natación se desarrollará en la piscina municipal. El área de transición se instalará en la calle situada entre el frontón y la piscina:

El segmento ciclista (azul) y de carrera a pie (verde) se llevarán a cabo en los circuitos señalados a continuación:

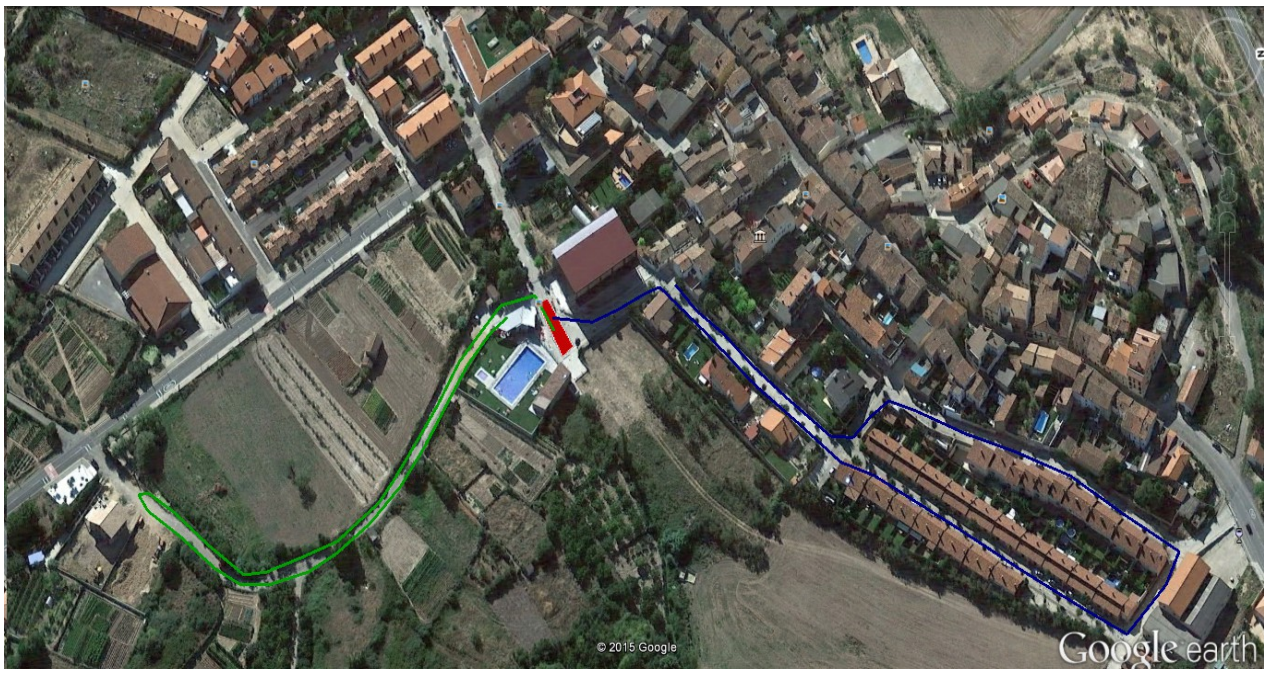

CATEGORÍAS Y DISTANCIAS

Podrán participar los niños y niñas de entre 7 y 14 años (nacidos entre los años 2002 y 2009), agrupándose según las siguientes categorías, realizando las distancias que para cada uo se indican:

Categoría	Años nacimiento	Natación	Bici	Correr
Prebenjamín	2008/09	25m	700m	200m
Benjamín	2006/07	75	2000	400
Alevín	2004/05	125	3000	600
Infantil	2002/03	175	4500	800

Existirá una categoría adicional denominada "Renacuajos", destinada a que los niños y niñas menores de 7 años puedan participar. Lo harán acompañados durante todo el recorrido por su padre, madre o responsable adulto. Será necesario que los pequeños sepan andar y en el segmento de natación podrán utilizar medios que les ayuden a flotar. Las distancias serán aproximadamente unos 12m nadar, 150m de bici y 50m a pie.

REGLAS DE PARTICIPACIÓN

Para la prueba regirá el reglamento de la Federación Española de Triatlón con las siguientes adaptaciones:

- Estará permitido el uso de cualquier tipo de bicicleta que no suponga un peligro para el propio deportista o los demás participantes.
- No se tomarán tiempos dado el caracter no competitivo de la prueba
- En cuanto a vestuario, podrán llevar cualquier tipo de prenda que no impida el desempeño seguro de la prueba. Los niños y niñas llevarán el torso cubierto en los segmentos de bici y carrera.
- Los únicos motivos descalificación serán el incumplimiento de las normas básicas de seguridad o la falta de respeto a otros deportistas o jueces-árbitros.

- En la categoría Renacuajos, los deportistas llevarán el casco puesto y abrochado los segmentos de bici y carrera, y serán acompañados por un adulto responsable durante toda la prueba, incluida la natación.
- Por razones de seguridad o salud, los jueces-árbitros y organizadores podrán retirar a cualquier participante de la prueba cuando lo consideren oportuno.

INSCRIPCIONES

Las inscripciones se realizarán a través del Blog de la prueba "Triatlón Infantil de Galilea". El precio de la inscripción será de 3€ hasta el sábado 20 de agosto y de 10€ el mismo día de la prueba.

APOYOS

El organizdor dispondrá a personal suficiente a lo largo de los circuitos para un desarrollo seguro de la prueba. Se contará con megafonía para poder dar instrucciones a los participantes y animar la jornada. Habrá un avituallamiento instalado en la zona del frontón. Se contará con una ambulancia para prestar atención sanitaria.

CRONOLOGÍA DE LA PRUEBA

Semana anterior:	Se cuelgan carteles de no aparcar en las calles del circuito de bici Se acuerdan los puestos de los voluntarios dando las instrucciones oportunas. Se confirma la asistencia de la ambulancia
Día anterior:	Comprobar si se dispone de los materiales necesarios para montar area de transición y circuitos (vallas, conos y cinta) Se cierran inscripciones online, se imprimen los listados de participantes.
Día de la prueba:	8:30 se comienza a montar los circuitos y área de transición 9:30 abre la oficina para recogida de dorsales y últimas inscripciones 10:00 apertura del area de transición 11:00 inicio de la primera prueba (comienzan los infantiles y en orden decreciente hasta los renacuajos) 13:00 finalización de las pruebas, entrega de regalos Tras finalizar, recogida de los circuitos