Castilla-La Mancha Somos deporte

DIPUTACIÓN PROVINCIAL DE CUENCA

DIPUTACIÓN DE TOLEDO

DIPUTACIÓN DE ALBACETE

DIPUTACIÓN DE GUADALAJARA

DIPUTACIÓN DE CIUDAD REAL

TRIATLÓN ALBACETE

tri school

Triatlético

CIRCUITO PROVINCIAL ESCOLAR DE TRIATLÓN 2021.

- **ORGANIZAN:** Diputación Provincial de Ciudad Real, Federación de Triatlón de Castilla La Mancha, Escuela de Triatlón de Tomelloso.

- **COLABORA:** Excelentísimo Ayuntamiento de Tomelloso.

- **LUGAR:** Ciudad Deportiva Tomelloso, en la Piscina Municipal, Avenida de Niort s/n.

- **DÍA:** El día 22 de mayo 2021. A partir de las 15:45 horas.

- **REGLAMENTO DE COMPETICIÓN.**

  - ✓ El aforo de los participantes vendrá determinado por el momento sanitario en la fecha de celebración de la competición, siempre respetando las medidas de seguridad del protocolo COVID-19, con máximo para la competición serán 100 participantes.
  - ✓ Siempre y cuando el aforo de la piscina lo permita, podrá acceder a la instalación un técnico y un directivo por club.

- **ESPECTADORES**

  - ✓ No se permite la presencia de público en competiciones.

- **HORARIO:**

14:45 a 15:25 Recogida de dorsales
15:35 a 15:40 Control de material Juvenil (masculino y femenino)
15:45 Inicio prueba Juvenil (masculino y femenino)
15:55 a 16:00 Control de material Cadete (masculino y femenino)
16:05 Inicio prueba Cadetes (masculino y femenino)
16:20 a 16:25 Control de material infantil (masculino y femenino)
16:30 Inicio prueba infantil (masculino y femenino)
16:40 a 16:45 Control de material alevín (masculino y femenino)
16:50 Inicio prueba alevín (masculina y femenina)
17:00 inicio de la prueba benjamín. (masculino y femenino).
17:10 Inicio de la pruebas de iniciación

1. CATEGORÍAS Y EDADES.

JUVENIL	**2005 y 2004**
CADETE	**2007 y 2006**
INFANTIL	**2009 y 2008**
ALEVIN	**2011 y 2010**
BENJAMIN (INICIACIÓN)	**2012 y 2013**
PREBENJAMIN (INICIACIÓN)	**2014 y 2015**

**La categoría de edad estará determinada por la edad del deportista el 31 de diciembre del año en que se celebre la competición.*

2. DISTANCIAS. MEDIO-ACUATLÓN

CATEGORIA	NATACIÓN	CARRERA A PIE
JUVENIL	500 m	1000 m
CATEDE	500 m	1000 m
INFANTIL	400 m	1000 m
ALEVÍN	200 m	500 m
BENJAMÍN	100 m	250 m
PREVENJAMÍN (INICIACIÓN	50 m	125 m

3. MATERIAL NECESARIO.

Para la natación:

- ✓ Bañador o tritraje.
- ✓ Gafas de natación.
- ✓ Gorro de natación (entregado por la organización).

Para la carrera a pie.

- ✓ Para los chicos será obligatorio llevar el pecho cubierto bien por una camiseta o por el tritraje.
- ✓ Para las chicas podrán realizar la carrera a pie con el bañador o tritraje.
- ✓ Zapatillas deportivas
- ✓ Goma elástica para el dorsal si compites con traje de triatlón o fijado en la camiseta.

4. INSCRIPCIONES: ¡IMPRESCINDIBLES PARA LA PARTICIPACIÓN!

Una vez aceptadas, autorizadas y realizadas las solicitudes de participación de escolares por padres, madres o tutores legales a través de la plataforma educativa (https://educamosclm.castillalamancha.es), que estará asimismo accesible desde la sede electrónica de la Administración de la Junta de Comunidades de Castilla La Mancha (https://www.jccm.es).

Desde el Servicio de Cultura, Juventud y Deportes de la Diputación Provincial enviaremos a todas las entidades participantes debidamente firmados, los formularios de inscripción de equipo y componentes de los mismos, para su presentación al inicio de cada competición.

además hay que inscribirse en la página de la Federación de Castilla La Mancha, en el siguiente enlace: **https://www.triatlonclm.org/competicion/acuatlon-provincial-deporte-escolar-tomellso21.**

ES NECESARIO APUNTARSE EN AMBOS SITIOS Y MANDAR LOS FORMULACIOS DE LA JUNTA A LA FEDERACION EN: federacion@triatlonclm.org

➢ *Entrada y salida a la zona de la piscina.*

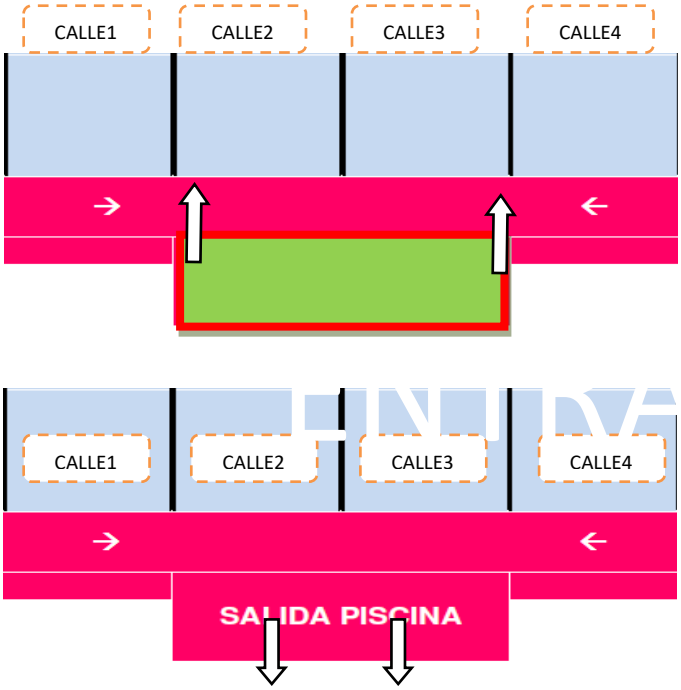

➢ *Entrada y salida a la zona de transición.*

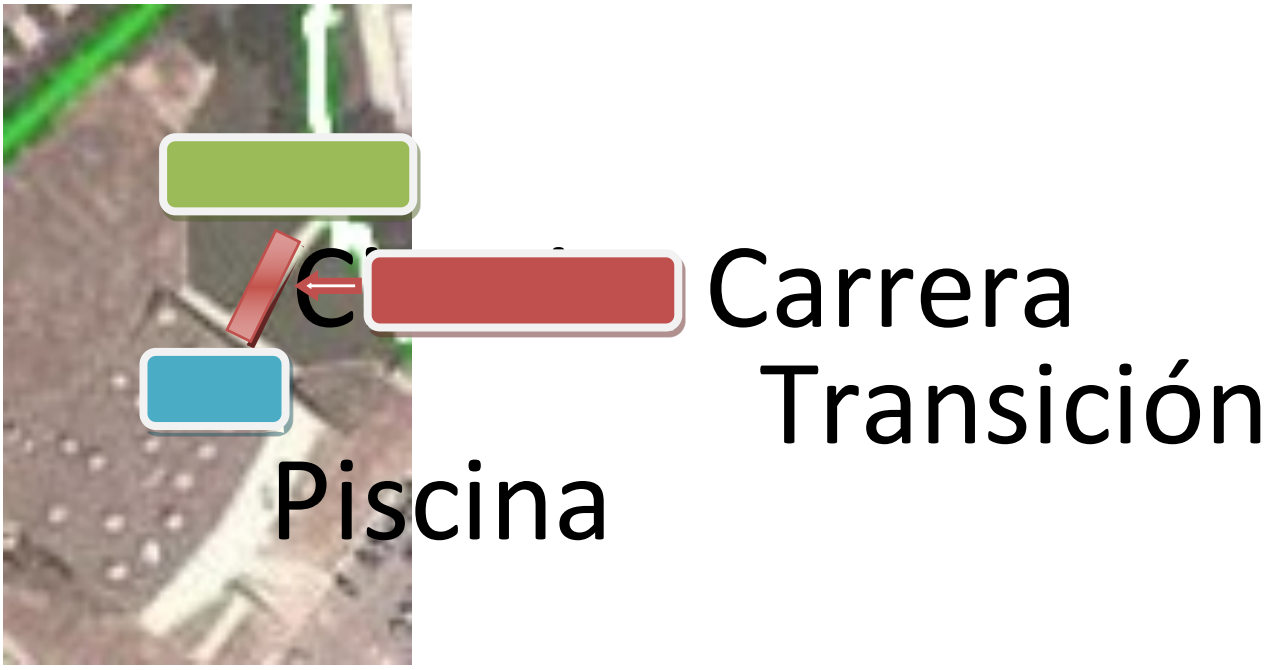

➢ *Recorridos*

Los recorridos a realizar de las categorías son los siguientes:

- Juveniles y Cadetes:

1º SECTOR: NATACIÓN: 20 largos x 25 m = 500 m
2º SECTOR: CARRERA Boxes: 2 vueltas Circuito A, a Meta = 1000 m

- Infantiles:

1º SECTOR: NATACIÓN: 16 largos x 25 m = 400 m

2º SECTOR: CARRERA Boxes: 2 vueltas Circuito A, a Meta = 1000 m

- Alevines:

1º SECTOR: NATACIÓN: 8 largos x 25 m = 200 m

2º SECTOR: CARRERA Boxes: 1 vueltas Circuito A, a Meta = 500 m

- Benjamines:

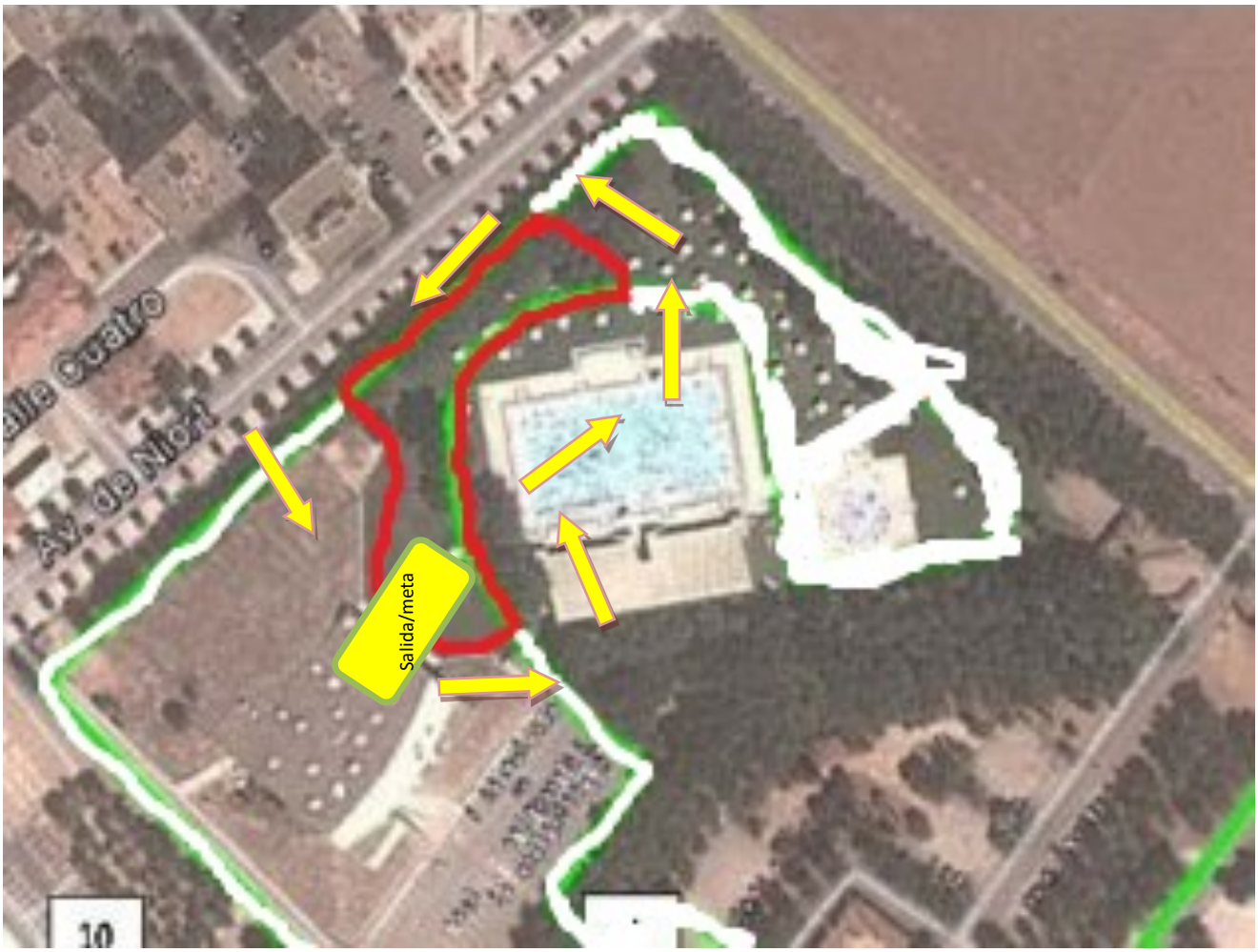

1º SECTOR: NATACIÓN: 4 largos x 25 m = 100 m
2º SECTOR: CARRERA Boxes: 1 vueltas Circuito B, a Meta = 250 m

- Prebenjamines (iniciación):

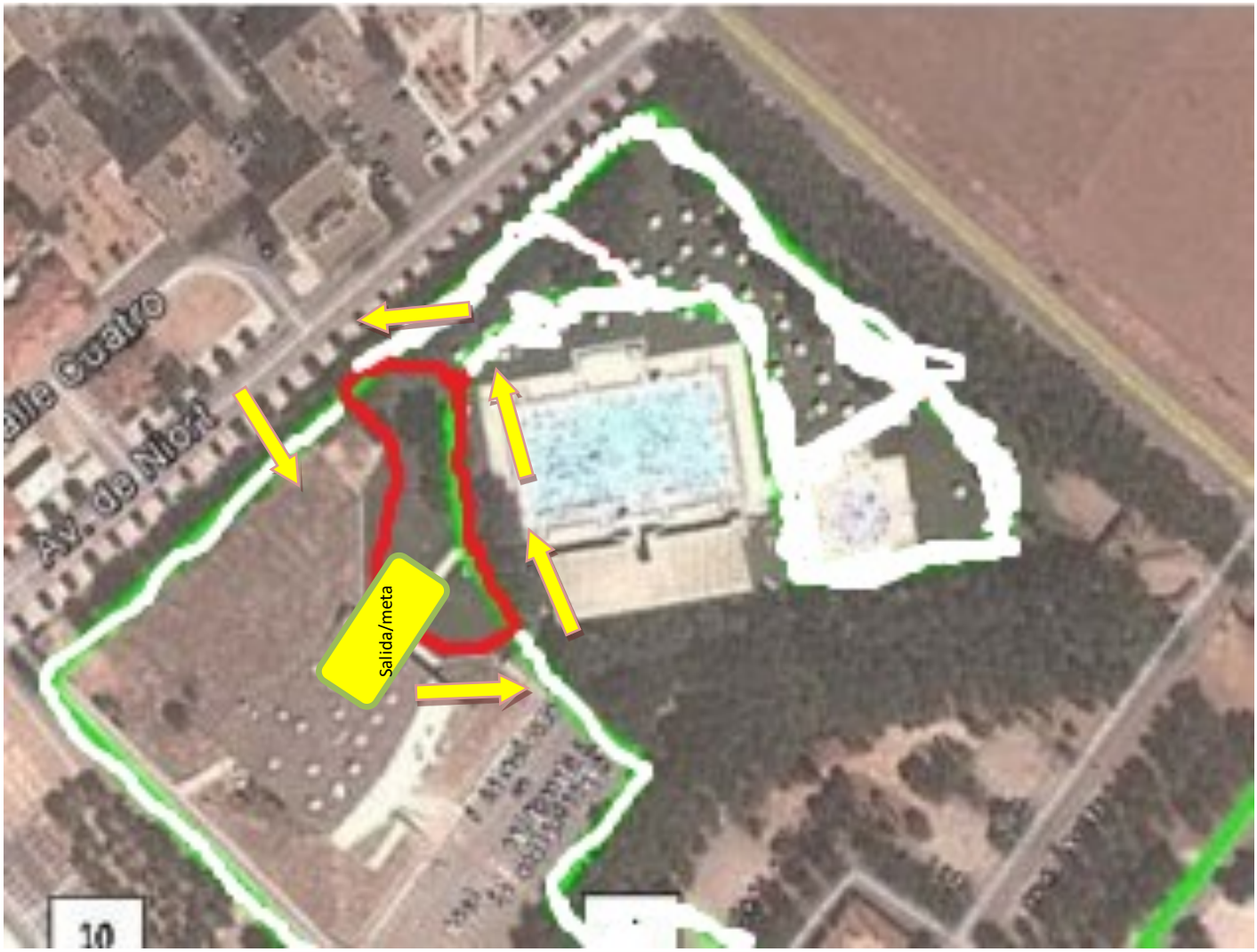

1º SECTOR: NATACIÓN: 2 largos x 25 m = 50 m

2º SECTOR: CARRERA Boxes: 1 vueltas Circuito C, a Meta = 125 m