DUATLÓN CROS BAÑARES EDAD ESCOLAR

Índice.

1. Presentación de la prueba.
2. Ficha técnica.
3. Categorías y horarios.
4. Circuitos.

- Alevín-Benjamín
- Prebenjamín

Área de transición – Salida y Meta.

Ubicación de otros servicios.

5. Premios.
6. Inscripciones.
7. Reglamento.

1. Presentación de la prueba.

El I Duatlón de Bañares en Edad Escolar, es una prueba organizada por la Federación Riojana de Triatlón con la colaboración del Ayuntamiento de Bañares y la Asociación Amigos del Camino de Santiago Vasco Riojano.

Tendrá lugar en Bañares, el sábado día 07 de noviembre de 2021, teniendo como punto de partida y llegada la Plaza de España de Berceo (Plaza del Ayuntamiento).

Dada las circunstancias de pandemia que vivimos en la actualidad la prueba se desarrollará bajo el protocolo COVID-19 de la Federación Riojana de Triatlón.

2. Ficha técnica.

- Nombre de la prueba: **Duatlón Cros Edad Escolar Bañares**
- Fecha: **07/11/2021 mañana**
- Tipo de prueba: **Duatlón**
- Especialidad: **Duatlón Cros.**
- Segmentos: **Carrera a pie**
  Ciclismo
  Carrera a pie
- Lugar de salida y meta: **Plaza de España (Ayuntamiento de Bañares)**
- Lugar de recogida de dorsales: **Ayuntamiento de Bañares**
- Recogida de dorsales: **12:00 h a 12:30 h**
- Apertura del área de transición: **12:30 h a 13:00 h**.
- Horario de inicio de la prueba: **Alevín – Benjamín 13:00 h**
  Prebenjamín 13:30 h
- Inscripción: Se realizarán en la web de la federación Riojana de Triatlón www.fertriatlon.com o a través de www.rockthesport.com

  Apertura de inscripciones **11** de **octubre** a las 12:00h.
  Cierre de inscripciones **03** de **noviembre** a las 23:59h.

PRECIOS	Del 11 de octubre a las 12:00 h al 31 de octubre a las 23:59 h	Del 01 de noviembreal 03 de noviembre a las 23:59 h
FEDERADOS	3€	10€
NO FEDERADOS	8€	15€

- Organización: **Federación Riojana de Triatlón**
  FERTRI Ayuntamiento de Bañares
  Asociación Amigos del Camino de Santiago Vasco Riojano

3. Categorías y horarios.

Se celebrarán 3 pruebas con las distintas categorías y las distancias aproximadas que a continuación se exponen:

La prueba comenzará:

- Alevín -Benjamín 13:00 h
- Prebenjamín 13:30 h
-

Se realizará el aviso de los deportistas a **cámara de llamadas**:

- Alevín - Prebenjamín 12:55 h.
- Prebenjamín 13:25 h.

CATEGORÍA HORA DE SALIDA DURACIÓN PRUEBA	EDADES AÑO NACIMIENTO	DISTANCIAS	CIRCUITOS
ALEVÍN 12:00 HORAS 30MIN	10 – 11 años 2011 - 2010	CARRERA A PIE 800 m CICLISMO 2 KM CARRERA PIE 400 m	2 VUELTAS 2 VUELTAS 1 VUELTA

BENJAMÍN 12:00 HORAS 30 MIN	8 – 9 años 2013 -2012	CARRERA A PIE 800 m CICLISMO 2 KM CARRERA PIE 400 m	2 VUELTAS 2 VUELTAS 1 VUELTA
PREBENJAMÍN 12:30 HORAS 15 MIN	6 – 7 años 2015 - 2014	CARRERA A PIE 450 m CICLISMO 1 KM CARRERA PIE 100 m	1 VUELTA 1 VULETA DIRECTO A META

- Dicho material podrá ser recogido conforme vayan finalizando sus pruebas, siempre bajo la supervisión de los oficiales del AT que determinarán cuando no se molesta a las categorías siguientes.

- Se realizará el aviso de los deportistas a cámara de llamadas 5 min antes de cada salida. Se intentará disponer del mayor número de voluntarios posible para guiar a los chicos y chicas en el área de transiciones y ayudarles con la recogida y entrega de la bicicleta durante la prueba.

4. Circuitos.

A continuación, se muestran los circuitos de carrera a pie y ciclismo. Se podrá participar con cualquier tipo de bicicleta siempre que le funcionen correctamente los frenos. Será obligatorio el uso del casco durante el segundo sector.

ALEVÍN-BENJAMÍN

Sector 1 (carrera a pie): **2 vueltas en sentido horario** **800 m**
Sector 2 (ciclismo): **2 vueltas en sentido horario** **2 Km**
Sector 3 (carrera a pie): **1 vuelta en sentido antihorario** **400 m**

PREBENJAMÍN

Sector 1 (carrera a pie):	**1 vuelta en sentido horario**	**400 m**
Sector 2 (ciclismo):	**1 vuelto en sentido horario**	**1 Km**
Sector 3 (carrera a pie):	**dirección a meta**	**100 m**

PREBENJAMÍN
SECTOR 1 (ROJO) 1 VUELTA 400 m
SECTOR 2 (VERDE) 1 VUELTA 1 Km
SECTOR 3 (NARANJA) DIRECTO A META
SALIDA
META
A.T.
LR-203
LR-309
Talleres Miguel Gimeno
Ganados Marvis S.L.
Leyenda
100 m
Google Earth

Área de Transición - Salida y Meta.

- El ÁREA DE TRANSICIÓN y la META se montarán en la Plaza de España (Ayuntamiento). Se utilizarán las barras de transición para colocar sus bicicletas. Se preparará la zona delimitándola con vallas y cinta de señalizar, de tal manera que los escolares puedan corren sin que los espectadores interfieran en el desarrollo de la prueba.

- Los recorridos se señalizarán con flechas sobre el suelo. El día de la prueba se vallarán los accesos a los circuitos para impedir la entrada de vehículos.

La zona de transición estará cerrada al público según marca el protocolo COVID-19.

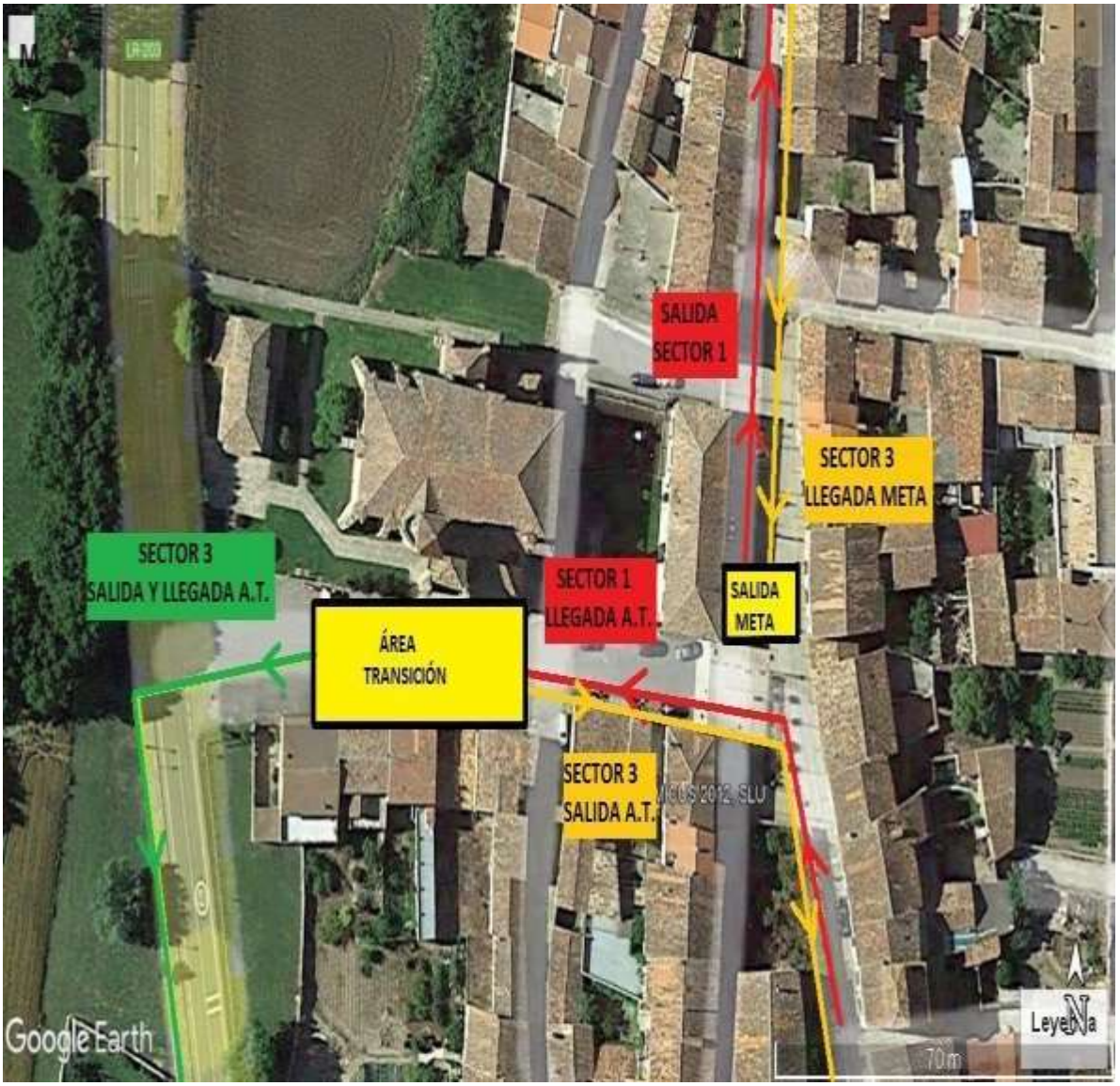

Ubicación de otros servicios.

La recogida de los dorsales se realizará en el Ayuntamiento de Bañares.
Se ruega atender a las indicaciones del plano en cuanto a las zonas de aparcamiento. No aparcar enlas calles y caminos por los que transcurren los circuitos.

5. Premios.

Con el fin de promover una práctica deportiva alejada de la búsqueda de la victoria y de la competitividad en edades tempranas, **no** se establecerán **premios.**

6. Inscripciones.

Se realizarán en la web de la federación Riojana de Triatlón www.fertriatlon.com o a través de www.rockthesport.com

Apertura de inscripciones **11** de **octubre** a las 12:00h.

Cierre de inscripciones **03** de **noviembre** a las 23:59h.

7. Reglamento.

1 La prueba se celebrará el **7 de noviembre de 2021** a las **13:30 horas** en Bañares.

2 Podrán participar todos aquellos niños y niñas nacidos entre los años **2006-2015** (ambosinclusive).

3 Todas las pruebas constarán de 3 segmentos: el 1º de carrera a pie, el 2º de ciclismo y el3º de carrera a pie, cuyas normas básicas serán:

· Segmento 1 Carrera a pie: Los deportistas deberán tomar la salida con el dorsal en laparte delantera del cuerpo, de forma que sea visible.

· Segmento 2 Ciclismo: Los deportistas deberán ponerse el dorsal y llevarlo en la partetrasera del cuerpo, de forma que quede bien visible.

- Segmento 3 Carrea Pie: Los deportistas deberán colocarse el dorsal en la parte delanteradel cuerpo, de forma que queda bien visible.

- Las transiciones en el área de transición se realizarán siempre en el mismo sentido,entrando siempre por un acceso y saliendo por el otro.

- **Segmento 2 Ciclismo**:
  - Al comienzo de este segmento, los corredores estarán obligados a subirse a labicicleta fuera del área de transición, en la línea que se marque en el suelo.

  - Al finalizar, deberán bajarse de la bicicleta antes de entrar en dicha área de transición.

  - La bicicleta deberá dejarse en el espacio asignado para cada corredor en el interiordel área de transición.

  - Se deberá usar casco rígido y atado en todo momento durante el segundo sector(ciclismo).

  - Ante una avería de la bicicleta en las categorías Infantil, Alevín, Benjamín y Pre- benjamín, se permite la ayuda externa para solucionar la avería por parte de oficiales,técnicos u organización.

4 Será responsabilidad del corredor, padre, madre o responsable legal estar bien preparado parala competición, es decir, gozar de buena salud física en general, así como tener un nivel aceptable de preparación.

Todos los participantes inscritos estarán cubiertos por una póliza de seguro de Responsabilidad Civil por daños a terceros, así como por la póliza de seguro de accidentes vinculada a su licencia que cubrirá los accidentes deportivos que se produzcan comoconsecuencia directa del desarrollo de la prueba. Asimismo, los corredores contarán con la Cobertura de una unidad de asistencia sanitaria.

5 Con el fin de promover una práctica deportiva alejada de la búsqueda de la victoria y de lacompetitividad en edades tempranas, **no** se establecerán **premios**.

6 Se realizará el aviso de los deportistas a cámara de llamadas 5’ antes de cada salida. Se intentará disponer del mayor número de voluntarios posible para guiar a los chicos y chicas en el área de transiciones y ayudarles con la recogida y entrega de la bicicleta durante la prueba.

7 El Delegado Técnico (en caso de existir) tendrá la decisión final ante cualquier

anomalía para eltranscurso de la prueba. El Delegado Técnico estará asistido por Oficiales Técnicos que velarán por el cumplimiento del Reglamento. En caso de no haber Delegado Técnico, un Oficial será el responsable del cumplimiento del Reglamento de la prueba.

8 Se insta a los corredores a respetar el medio ambiente, a no arrojar residuos al suelo durante la marcha y a transitar exclusivamente por el trazado del recorrido.

9 Los únicos vehículos autorizados a seguir la prueba son los designados por la organización. Queda totalmente prohibido seguir a los corredores en moto o bicicleta.

10 Los corredores deberán cumplir todos los aspectos recogidos en el "https://triatlon.org/wp-content/uploads/2020/01/Circular.2.20.Competiciones-REGLAMENTO-DE-COMPETICIONES- EDICION-2020-rev-12-01.pdf".

11 Los horarios, distancias y recorridos propuestos podrán sufrir modificaciones.

12 La organización se reserva el derecho de resolver las cuestiones no previstas en este Reglamento y a modificarlo antes de la celebración de la prueba, en cuyo caso se informará a los inscritos oportunamente.

13 Esta prueba pertenece al calendario de Triatlón de la FERTRI. Mediante su inscripción, el corredor consiente expresamente que sus datos básicos (nombre, apellidos, NIF/NIE/Pasaporte, fecha de nacimiento, sexo y lugar de residencia), sean tratados por la organización. En todo caso, y tal como establece la Ley Orgánica de 15/1999, de 13 de diciembre, de Protección de Datos de Carácter Personal y la Ley 34/2002, de 11 de julio, de servicios de la sociedad de la información y de comercio electrónico, el interesado puede ejercer sus derechos de acceso, rectificación, cancelación y oposición.

14 De acuerdo a los intereses deportivos de promoción de la prueba a través de cualquier dispositivo (prensa, internet, publicidad,…), los inscritos ceden de manera expresa a la organización el derecho a reproducir el nombre y los dos apellidos, su imagen y su resultado obtenido.

La participación en el "I Triatlón Cros de Bañares" supone la plena aceptación de estas normas