San Lorenzo de El Escorial

# LA CLÁSICA OTERO

La Clásica Otero Madrid

**Domingo 22 septiembre a las 9 h.**

**La Clásica Otero de Madrid 2019**

**consta de 2 rutas:**

## MARCHA:

## Distancia 68 km

## EPICA:

## Distancia 71 km

# LA CLÁSICA OTERO

## MARCHA

**Distancia: 68 km**.

**Recorrido:** Por la zona oeste de la Comunidad de Madrid pasando por los municipios de San Lorenzo del Escorial, Valdemorillo, Villanueva de la Cañada, Quijorna, Navalagamella, Fresnedilla de la Oliva y El Escorial en un entorno magnifico del Parque Regional del Río Guadarrama. 2 Tramos de tierra de 1,5 km.

**Dificultad**: **Media y asequible** para personas que se inician en este tipo de pruebas o que no tienen buen nivel físico.

**Inicio y final:** Parque de la Bolera delante del Real Monasterio del Escorial

**Desnivel**: 1084 m

**Pendiente máxima:** 10,2 %

**Pendiente media**: 2,9 %

# LA CLÁSICA OTERO

## MARCHA

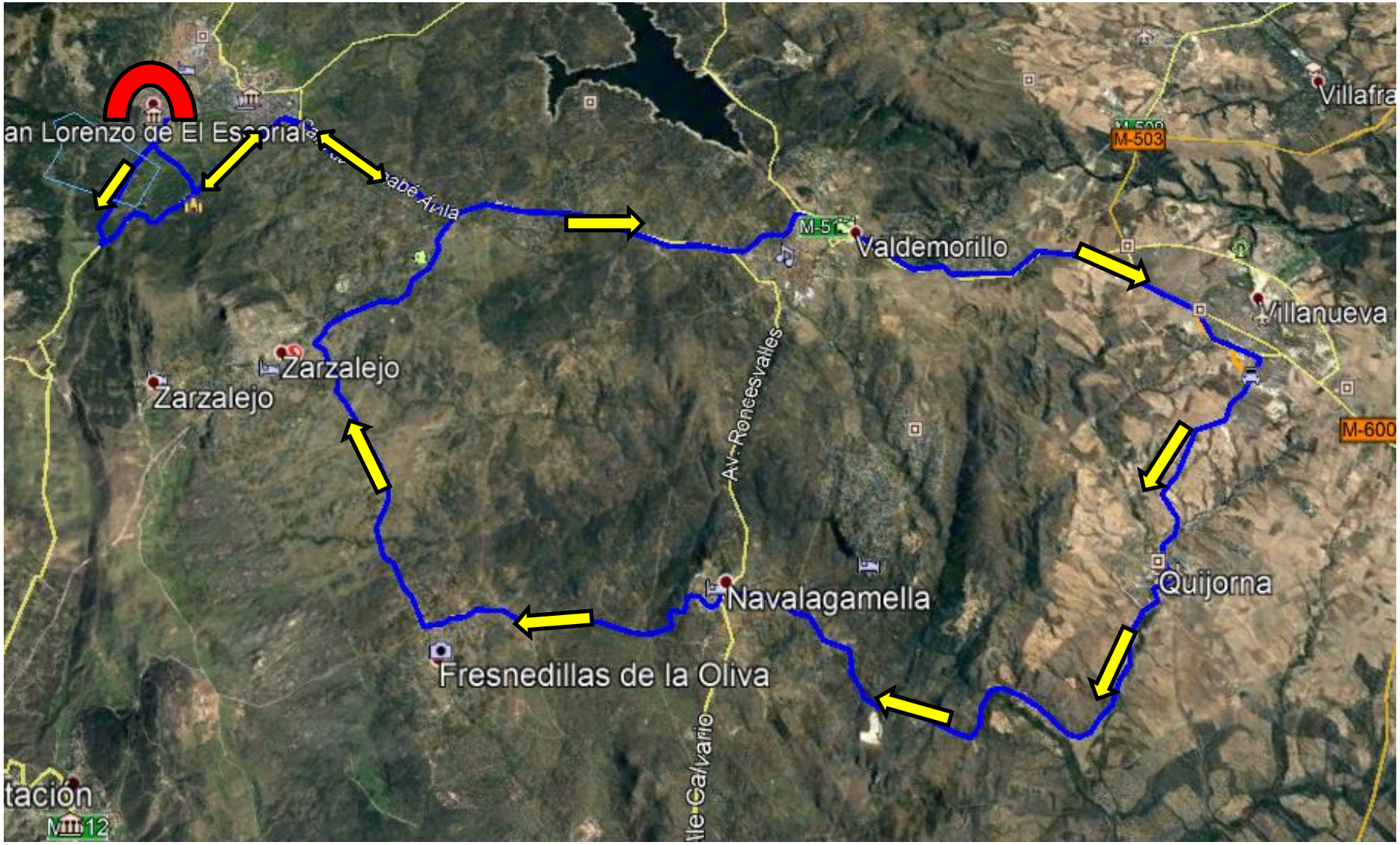

# LA CLÁSICA OTERO

## EPICA

**Distancia: 71 km**.

**Recorrido:** Por la zona oeste de la Comunidad de Madrid pasando por los municipios de San Lorenzo del Escorial, Valdemorillo, Villanueva de la Cañada, Quijorna, Navalagamella, Fresnedillas de la Oliva, Zarzalejo y El Escorial, con subida a la Cruz Verde. 2 Tramo de tierra de 1,5 km.

**Dificultad**: **Alta** para personas con experiencia y buen nivel físico.

**Inicio y final:** Parque de la Bolera delante del Real Monasterio del Escorial

**Desnivel**: 1284 m

**Pendiente máxima:** 10,1 %

**Pendiente media**: 3,2 %

# LA CLÁSICA OTERO
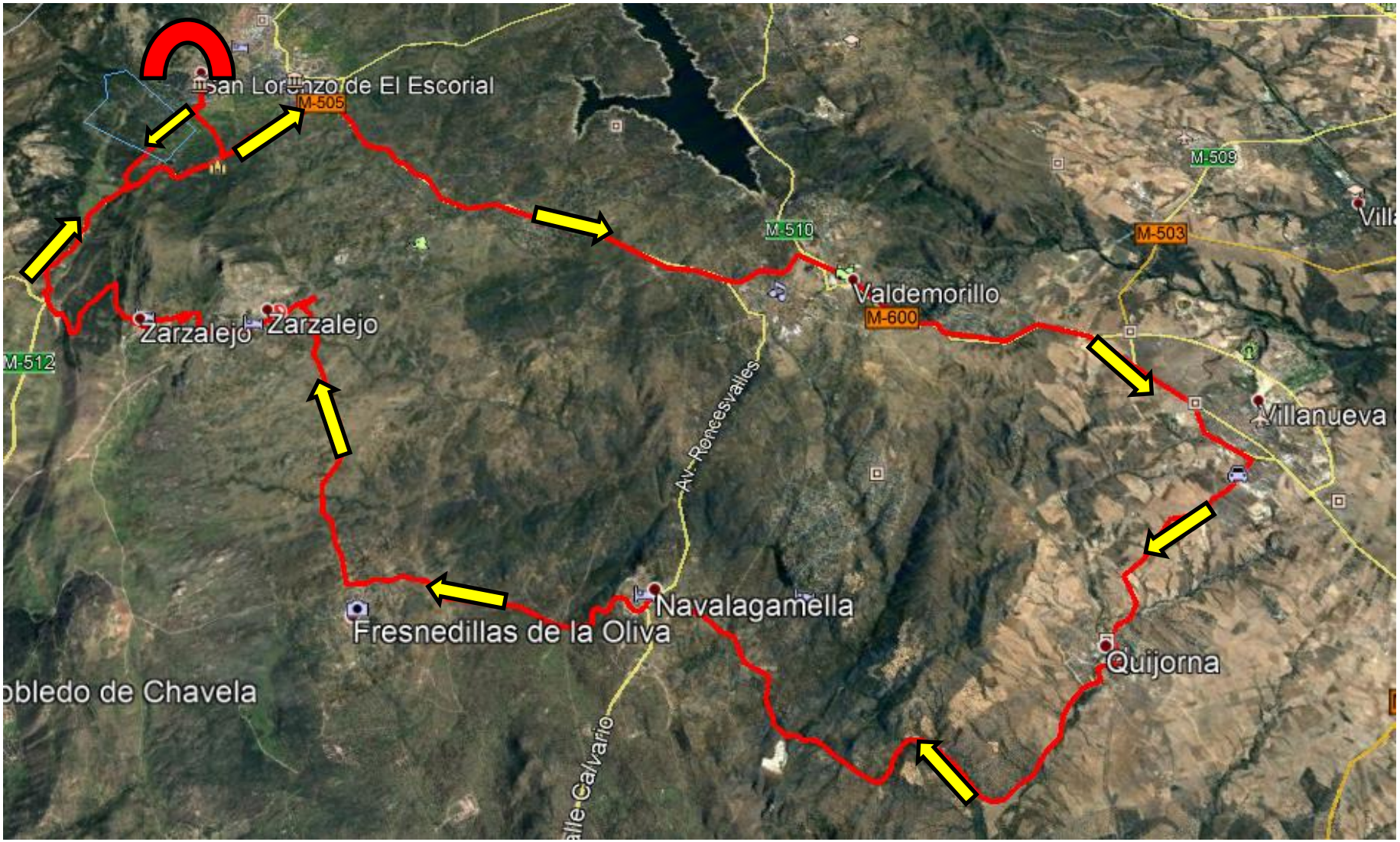
## EPICA