II. DUATLÓN ULTZAMA
SÁBADO 2 DE ABRIL
16H FRONTÓN ULTZAMA

ÍNDICE

	Paginas
1. Fecha, lugar y mapas de localización.	2
2. Mapa de situación y participantes.	3
3. Recorrido Duatlón.	4 y 5
4. Inscripciones	6
5. Reglamento	7 y 8
6. Información de interés	9

ORGANIZA
ANTOLATZAILEA

Mancomunidad de Servicios Sociales zona Ultzama
Ultzamaldeko Gizarte Zerbitzuen Mankomunitatea

1. FECHA, LUGAR y MAPA de LOCALIZACIÓN.

FECHA: Sábado, 2 de abril del 2016.

HORA DE COMIENZO: a las 16:00 femenino y a las 16:05 masculino

ASIGNACION DE DORSALES: Frontón Ultzama de Larraintzar.

BOXES, SALIDA Y META: Frontón Ultzama de Larraintzar.

MAPA de LOCALIZACION:

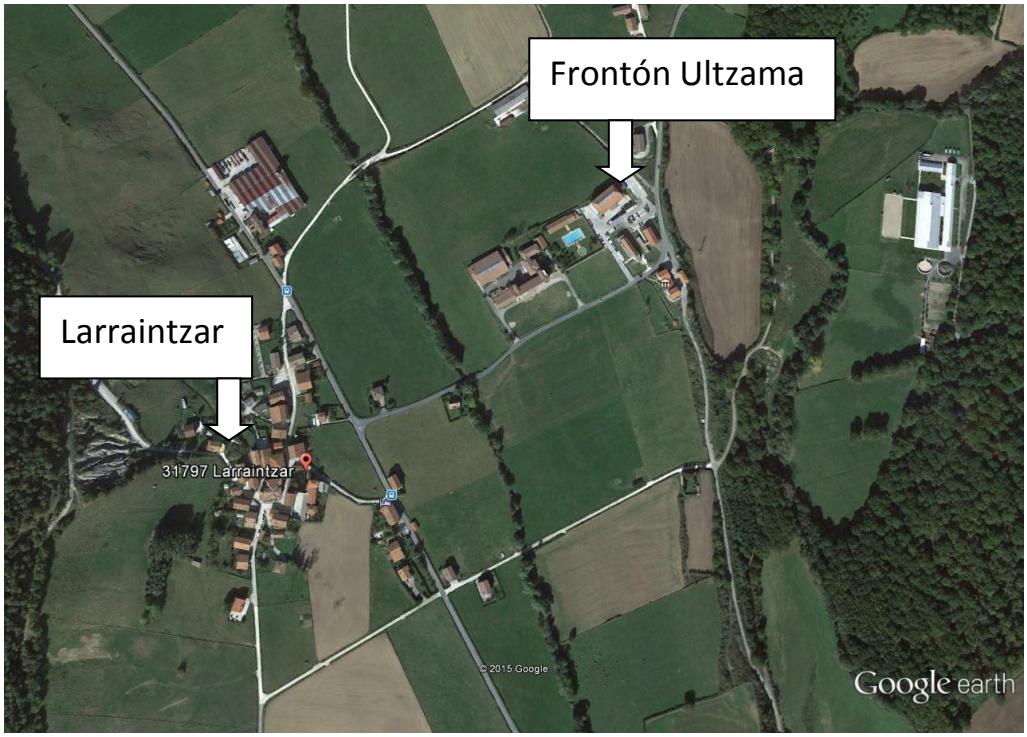

2. MAPA de SITUACION Y PARTICIPANTES.

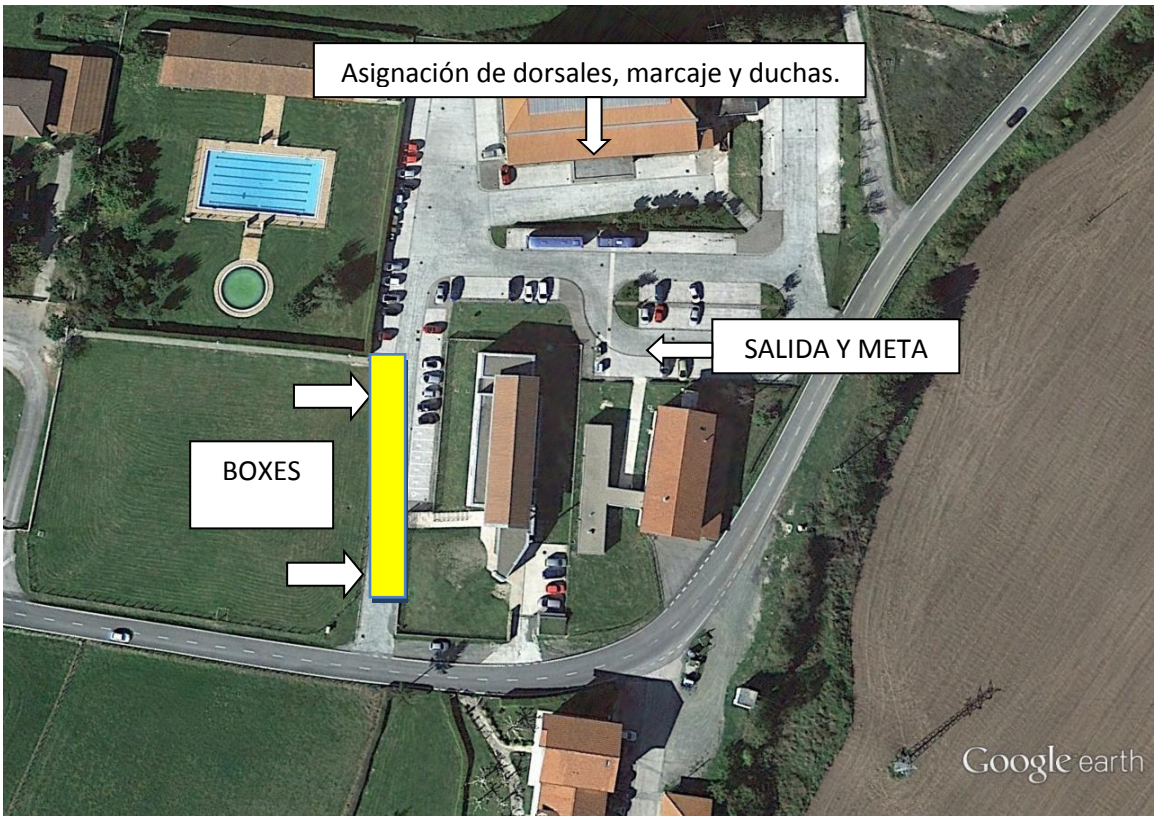

PARTICIPANTES:

HORARIO CONTROL MATERIAL	HORA INICIO PRUEBA	CATEGORIA	1er SEGMENTO CARRERA A PIE	2º SEGMENTO CICLISMO	3er SEGMENTO CARRERA A PIE
TODOS De 14:30 a 15:40	TODOS Femenino 16:00 Masculino 16:05	• CADETE De 1999 a 2001 • JUNIOR De 1997 y 1998 • SENIOR	TODOS 4,7 KM (2 Vueltas al circuito)	TODOS 21 KM (1 Vuelta al circuito)	TODOS 2,35 KM (1 Vuelta al circuito)

3. RECORRIDO DUATLON.

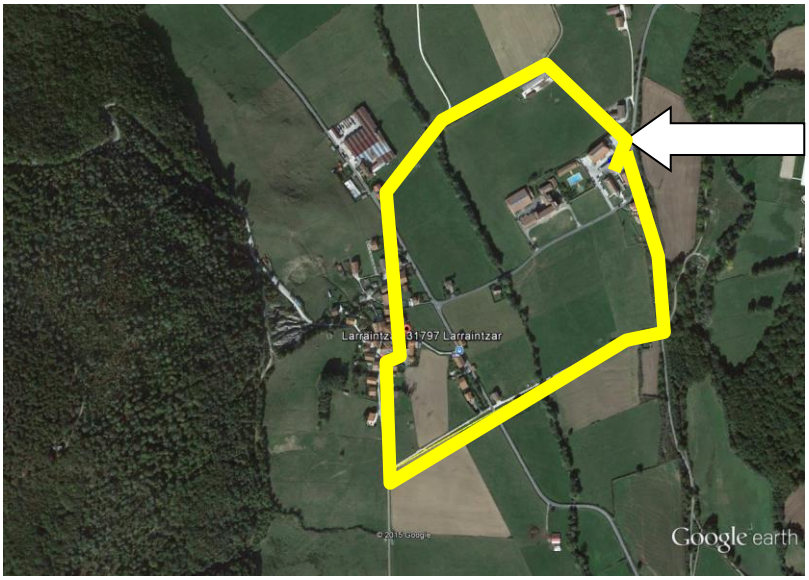

1er SEGMENTO
CARRERA A PIE
SALIDA Y META frontón Ultzama
RECORRIDO:

- 2 Vueltas de 2,35 kilómetros.
- Total: 4,7 kilómetros

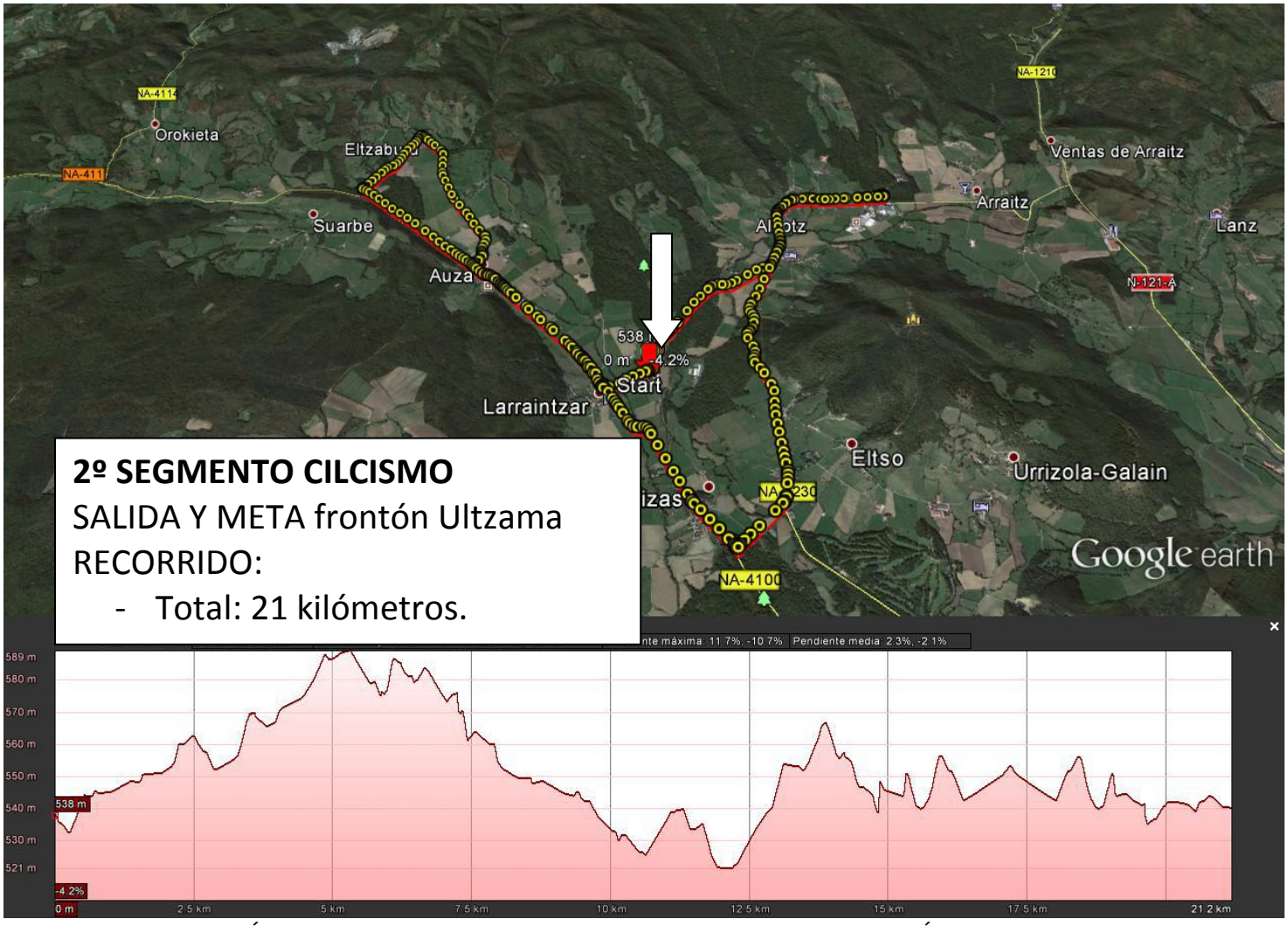

2º SEGMENTO CILCISMO
SALIDA Y META frontón Ultzama
RECORRIDO:

- Total: 21 kilómetros.

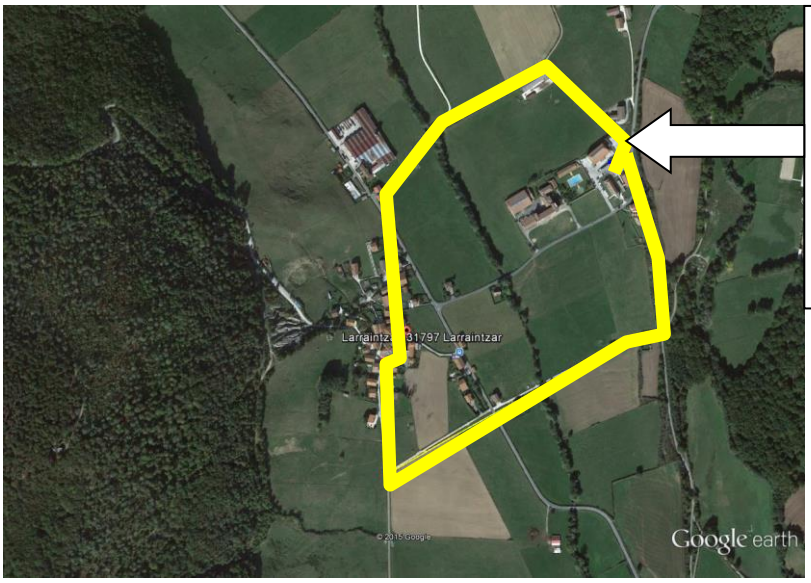

3er SEGMENTO
CARRERA A PIE
SALIDA Y META frontón Ultzama
RECORRIDO:

- 1 Vuelta de 2,5 kilómetros.

4. INSCRIPCIONES

Las inscripciones se realizarán ***on line*** en **www.navarratriatlon.com** hasta las 23:59 horas del jueves 31 de marzo. No se admitirán inscripciones el día de la prueba.

El precio de la inscripción será de:

- FEDERADOS: 20 €
- NO FEDERADOS: 25 €
- El cronometraje se hace mediante el chip amarillo de Champion chip. En caso de no disponer del mismo se deberá alquilar el día de la prueba por 5 €. Además habrá que dejar una fianza de 20 € o carne de federado o D.N.I. En el caso de los duatletas de categoría cadete y juniors, el alquiler del chip será sin coste, pero sí será necesario entregar el DNI o aportar la fianza.
- Una vez inscrito y en caso de no poder asistir NO se devolverá nada de la inscripción.

5. REGLAMENTO.

1. El I. Duatlón Ultzama está organizado por la Mancomunidad de servicios sociales de base zona Ultzama.
2. El control de material para todas las categorías se abrirán a las 14:30.
3. La salida está señalada a las 16:00 para todas las femeninas y en las 3 categorías, cadete, junior y sénior y a las 16:05 para todos los masculinos y en las mismas categorías.
4. A cada participante se le dará un dorsal de tela con imperdibles para el cuerpo y una goma portadorsales, para el que no tenga. 3 dorsales pegatinas para el casco, frontal y laterales, y 1 dorsal doble pegatina para poner en la tija del sillín de la bicicleta. Se recuerda la obligatoriedad de concluir la prueba con el dorsal colocado en el portadorsales, ya que en caso contrario podrá darse la exclusión de la prueba por parte del jurado técnico. El dorsal del torso se colocará en posición trasera en el sector de bicicleta y en la parte delantera en el sector a pie.
5. En el segmento de ciclismo es obligatorio el uso de casco y la bicicleta, tanto de carretera como de BTT.
6. Durante el transcurso de la carrera, los participantes, no podrán recibir ayuda de ningún tipo.
7. Los participantes inscritos en la modalidad de JDN, no optan a premios, salvo que se inscriban a la carrera fuera de JDN, en cuyo caso pagaran inscripción y no puntuaran para JDN.
8. Para el control del material es imprescindible presentar el DNI o la licencia federativa en vigor, para las categorías cadete, junior, absoluto y veteranos.

9. El recorrido estará controlado, señalizado y abierto al tráfico.

10. Los aspectos no contemplados en este reglamento se resolverán siguiendo el reglamento de la Federación española de Triatlón, FETRI. Se recuerda a los duatletas que recientemente se han publicado las nuevas normas de la FETRI para el año 2016, que las pueden ver en el siguiente enlace:

    http://triatlon.org/triweb/wp-content/uploads/2015/01/2015.FETRI .Competiciones.Reglamento-de-Competiciones-v.2015.pdf

11. En caso de accidente, el participante exime de toda responsabilidad a los organizadores de la prueba.

12. Todos los participantes se comprometen a respetar las indicaciones de los jueces de la Federación Navarra de Triatlón, que velarán por el cumplimiento de este reglamento.

6. INFORMACION DE INTERES.

- Los aparcamientos para este día se ubicaran según se muestra en la imagen.

- Al finalizar las pruebas, los deportistas podrán ducharse en los vestuarios del frontón ultzama, siempre en el orden de finalización de cada prueba.
- La organización agradece la participación y el respeto entre los deportistas.
- Teléfono del organizador prueba: Asier Uriarte, **626773463**