IV TRIATLON BERIAIN

BERIAINGO TRIATLOIA

.MEMORIAL / OROITUZ CARLOS MIRANDA.

11 de Junio a las 15:30 h. Beriáin (Navarra)

JDN

ORGANIZAN

COLABORAN

REGLAMENTO DE LA PRUEBA

Artículo 1: Fecha y organizador

El III Triatlón de Beriain se celebrará el domingo 11 de Junio del 2023 a las 15:30 h, organizado por el Club Deportivo Triatlón Valle de Aranguren, con NIF G71080675 ubicado en la calle El Soto s/n de Mutilva (Navarra).

Artículo 2: Lugar del evento

Todas las actividades administrativas y de gestión de la carrera, así como la salida y llegada de la prueba tendrán lugar en el Polígono de Beriáin y proximidades de la balsa de La Morea.

Pinchar en este enlace para abrir el lugar de la salida **https://goo.gl/maps/BPNiyZ3tAd72** y poder navegar hasta la allí. Recomendamos aparcar en la zona del polideportivo el cual dispone de parking. Pinchar el enlace para navegar hasta allí. **https://goo.gl/maps/Jomvcvx9uqn**

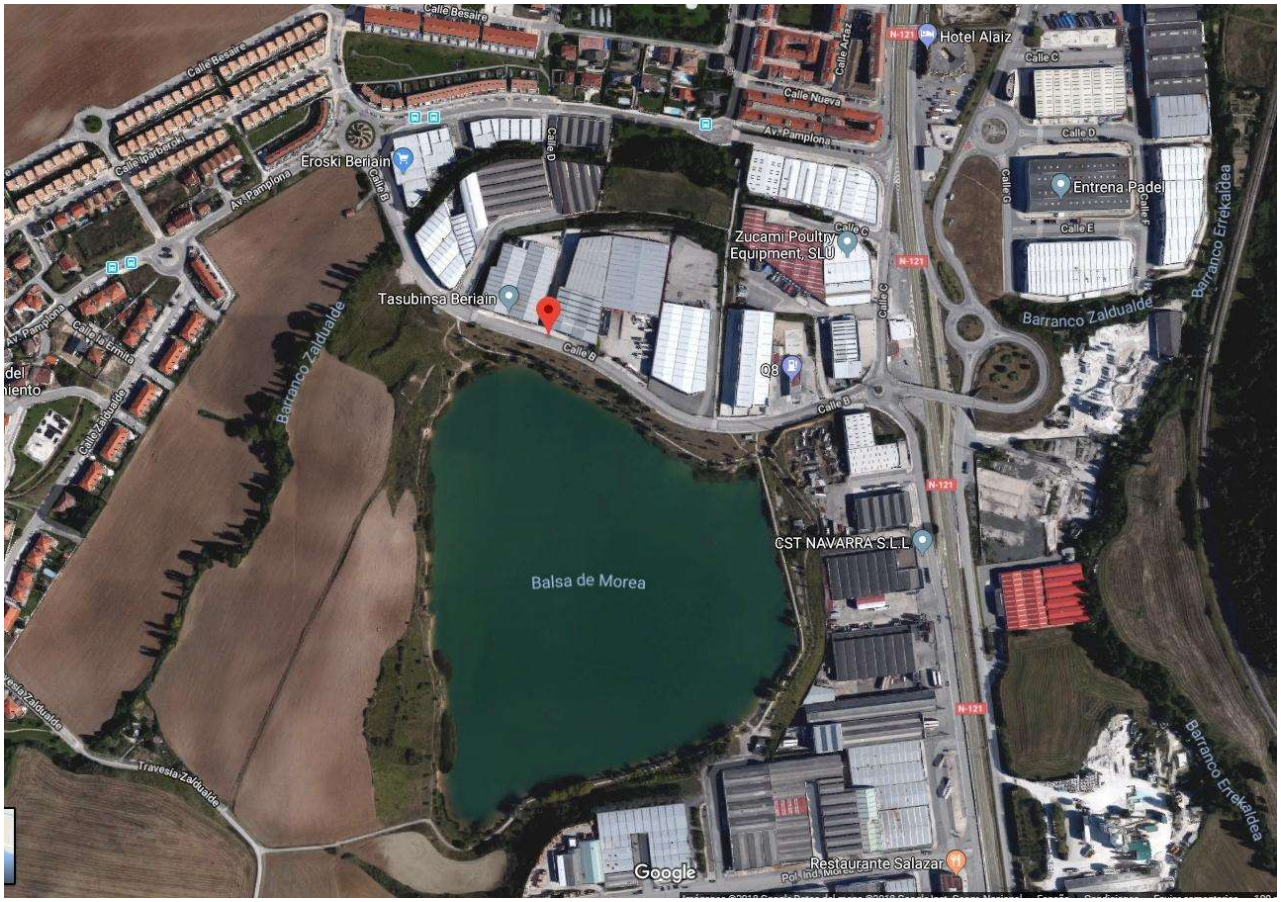

Artículo 3. Inscripciones a la prueba

Inscripciones en **www.navarratriatlon.com** hasta las 23:59 del lunes 5 de Junio.

No se admitirán inscripciones el día de la prueba.

Dado que se trata de una competición dentro de Juegos Deportivos de Navarra, no habrá límite de inscritos en cada categoría.

El precio de inscripción para los participantes de Juegos Deportivos de Navarra será gratuito.

Artículo 4: Horarios y Distancias para las diferentes categorías

HORA	CATEGORIA	NATACIÓN		BICI		CARRERA	
		Distancia	Vueltas	Distancia	Vueltas	Distancia	Vueltas
15:30	BENJAMÍN	100m.	1	1,9 Km.	1	500m.	1
16:00	ALEVÍN	200m.	1	3,8 Km.	2	900m.	1
17:00	INFANTIL	300m.	1	7,6 Km.	4	1300m.	1

NOTA: En función del número de participantes, se estima que puede haber varias series de salida por cada categoría, a criterio de los jueces de la prueba.

CATEGORÍAS	HORARIO **ESTIMADO** CONTROL DE MATERIAL	
	APERTURA	CIERRE
BENJAMÍN, ALEVÍN	15:00	15:20
INFANTIL	16:30	16:50

Artículo 5: Descripción de la prueba para cada categoría

5.1. NATACIÓN

La natación se realizará en la balsa de la Morea. Se colocarán boyas para cada categoría y distancia. Las boyas siempre se dejarán a la derecha.

5.2 BICICLETA

El sector de la bicicleta discurre por recorrido urbano dentro del polígono industrial de Beriáin.

Se aconseja la utilización de bicicleta de carretera, aunque se permite el uso de bicicleta BTT.

Es obligatorio el uso de casco. La bicicleta y el casco deben ajustarse a la normativa.

El circuito se puede ver en el plano de CIRCUITO del anexo.

5.3. CARRERA A PIE

El circuito discurre por terreno pavimentado, caminos de grava y sendas por la zona peatonal limítrofe a la balsa de la Morea.

El circuito se puede ver en el plano de CIRCUITO DE CARRERA A PIE del anexo.

Artículo 6: Aspectos no contemplados en el presente reglamento

Los aspectos no contemplados en este reglamento se resolverán siguiendo el reglamento de la Federación Española de Triatlón.

Artículo 7: Premios

Dado que se trata de una competición dentro de Juegos Deportivos de Navarra no se prevé la entrega de premio alguno.

Artículo 8: Avisos a los participantes.

Para minimizar al máximo el riesgo de contagios de COVID-19, todas las personas implicadas y participantes en el evento deberán actuar según las recomendaciones de las Autoridades Sanitarias en la fecha de la realización de la prueba.

Acceso a duchas en el Polideportivo de Beriáin. https://goo.gl/maps/Jomvcvx9uqn

En caso de accidente, el participante exime de toda responsabilidad a los organizadores de la prueba.

ANEXOS:

CIRCUITOS DE LA PRUEBA

CATEGORÍAS: BENJAMÍN, ALEVÍN E INFANTIL

SEGMENTO NATACIÓN

BENJAMÍN:	100 m.
ALEVÍN:	200 m.
INFANTIL:	300 m.

CIRCUITO DE BICICLETA: se permitirá el uso de bicicleta de carretera como de BTT.

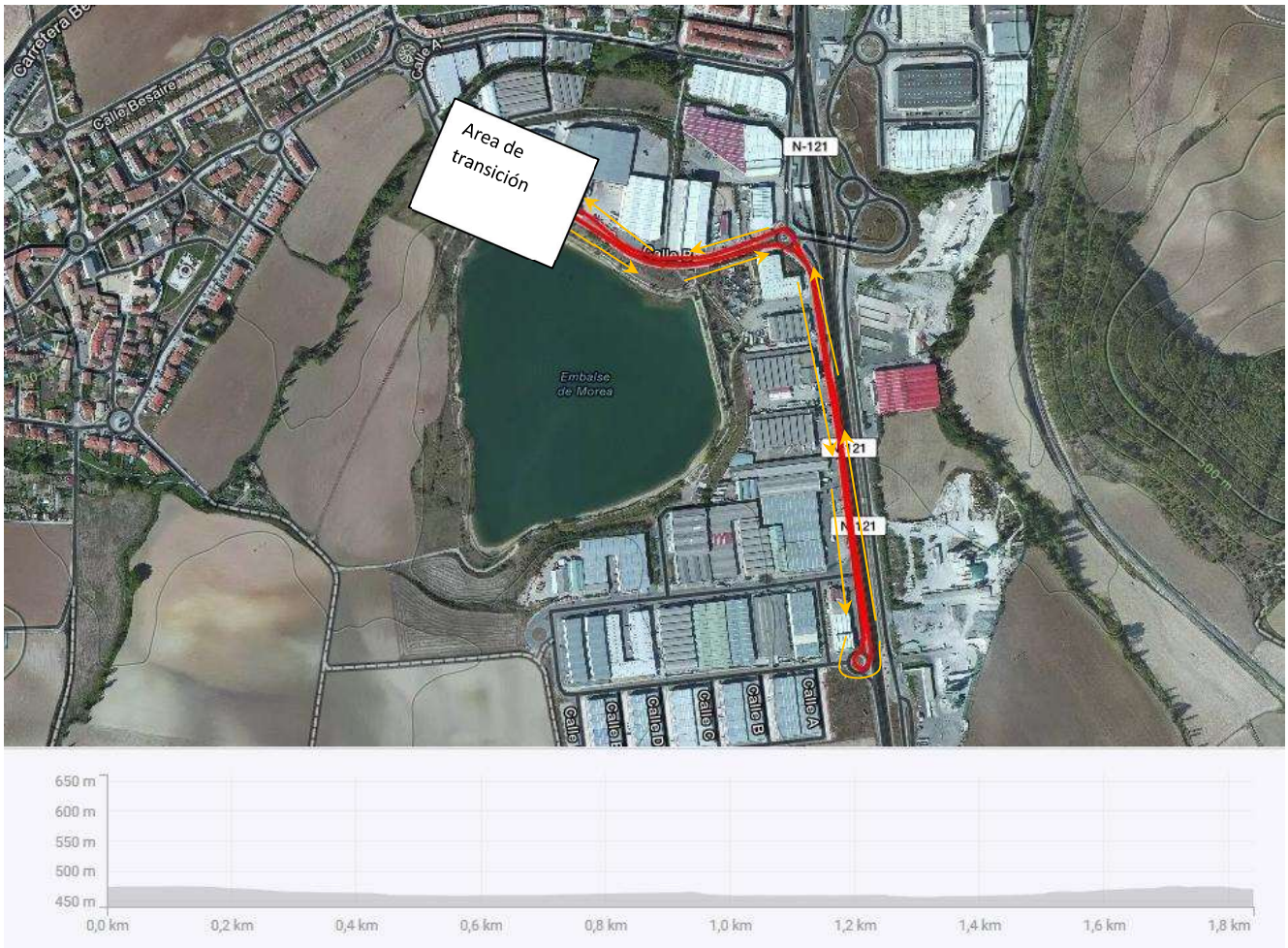

BENJAMÍN:	1 GIRO AL RECORRIDO
ALEVÍN:	2 GIROS AL RECORRIDO
INFANTIL:	4 GIROS AL RECORRIDO

CIRCUITO DE CARRERA A PIE BENJAMÍN

CIRCUITO DE CARRERA A PIE ALEVÍN

CIRCUITO DE CARRERA A PIE INFANTIL
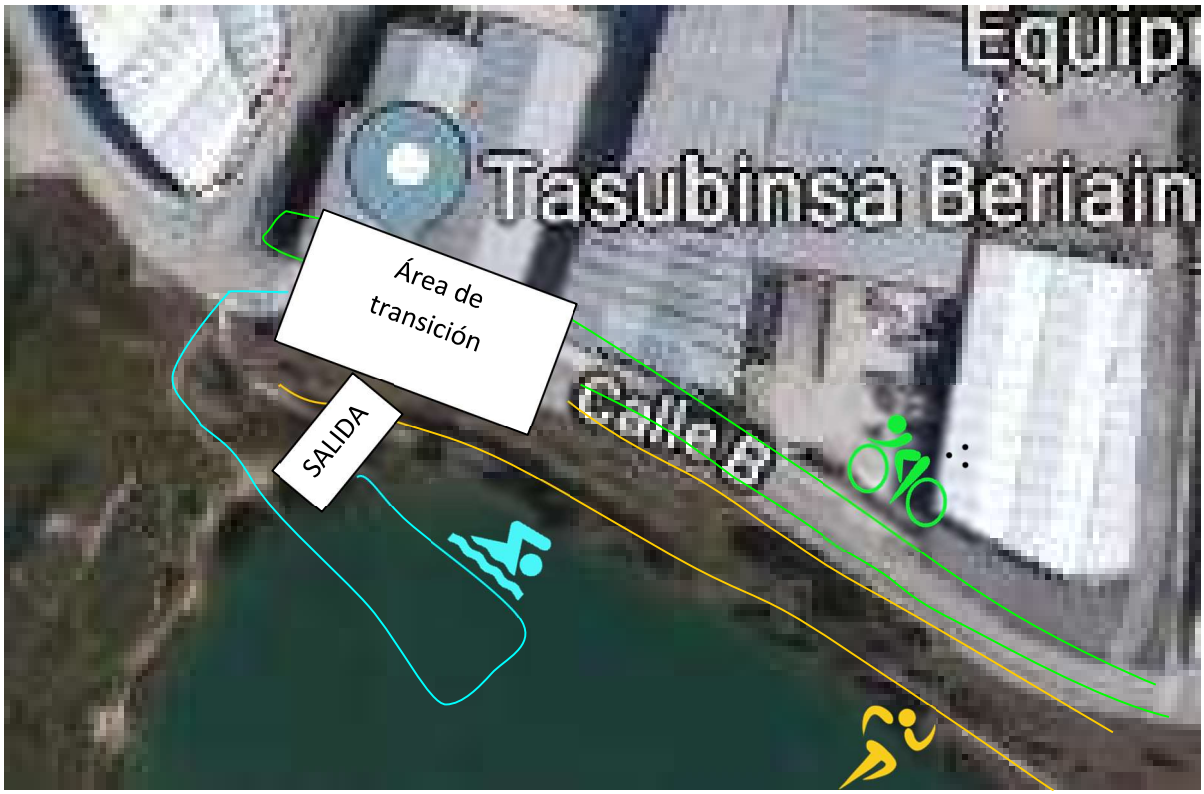
ESQUEMA ÁREA DE TRANSICIÓN