MODIFICACION DE HORARIOS

-Entrega de dorsales: 11:30h a 14:30h y 16:00h a 17:00h
- Salida de autobús hacia pantano: 17:45h

-Apertura y Cierre Áreas de Transición
T1 PANTANO: 13:30 a 18:30;
T2 AGRAMON: 14:30 a 17:30

Cámara de llamada: 18:45
-Salida: 19:00h
-Finalización prueba 21:00h. (tiempo máximo autorizado para terminar la prueba).

Aclaración identificación/pulseras

-TODO PARTICIPANTE se deberá identificar con su DNI al menos una vez ante un oficial de la federación CLM en uno de estos sitios:

- T2 Agramón: al dejar las zapatillas
- T1 Pantano: sino lo ha hecho en T2 Agramón lo deberá hacer para pasar el control de material

La identificación para retirar el dorsal ante la organización no eximirá de la identificación en cualquier box, solo hace falta identificarse en uno de los box.

No se permitirá la participación en la prueba sino se identifica en alguna de las opciones con DNI ante oficiales de la federación.

Control de material:

-El control de material en T1 pantano, comenzará a las 16.00 por parte de los oficiales

- El participante que ha dejado su bicicleta en el box anterior a las 16.00, tendrá que pasar el control de material al principio del box sin bicicleta (la bicicleta no es necesario sacarla del box) pero si casco, dorsal, etc.

NATACIÓN: se desarrollará en el pantano del camarillas, sobre una distancia de 500m en una única vuelta, dejando las dos boyas a izquierdas y regresando al punto de salida

*****IMPORTANTE OTRO PAR DE ZAPATILLAS DESDE EL AGUA AL BOX*****

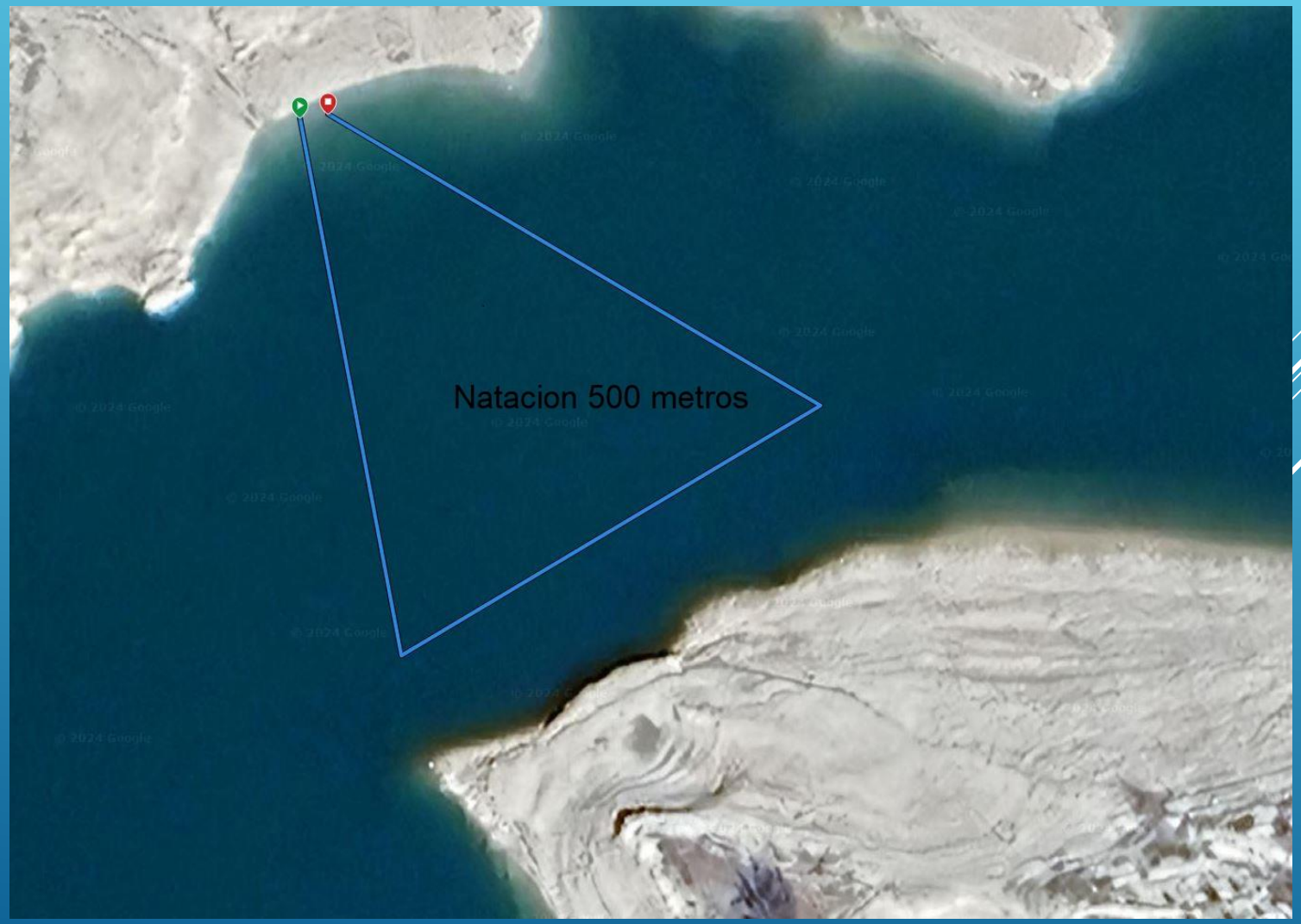

DETALLE SALIDA DEL AGUA

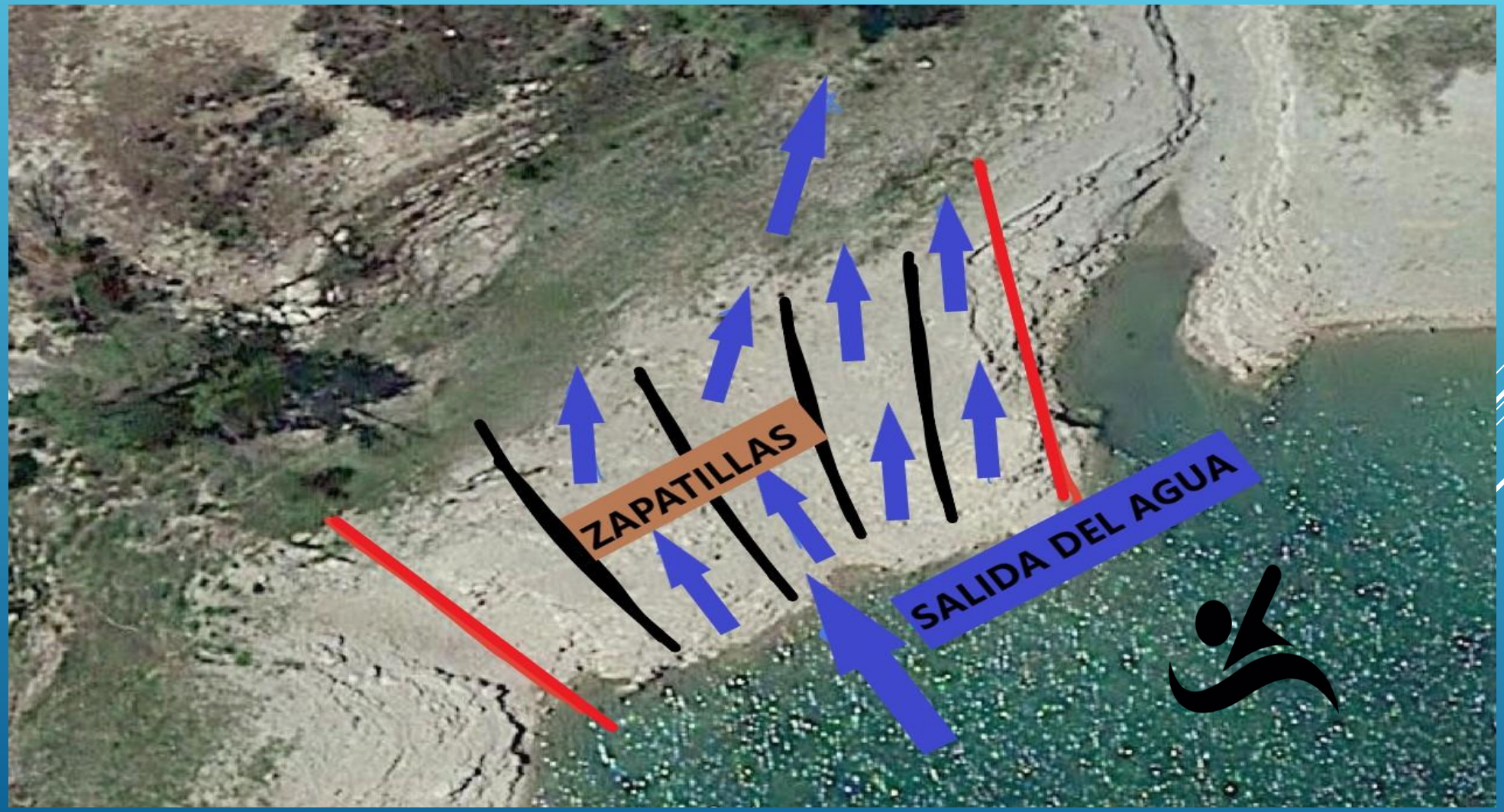

DETALLE TRANSICIÓN T1

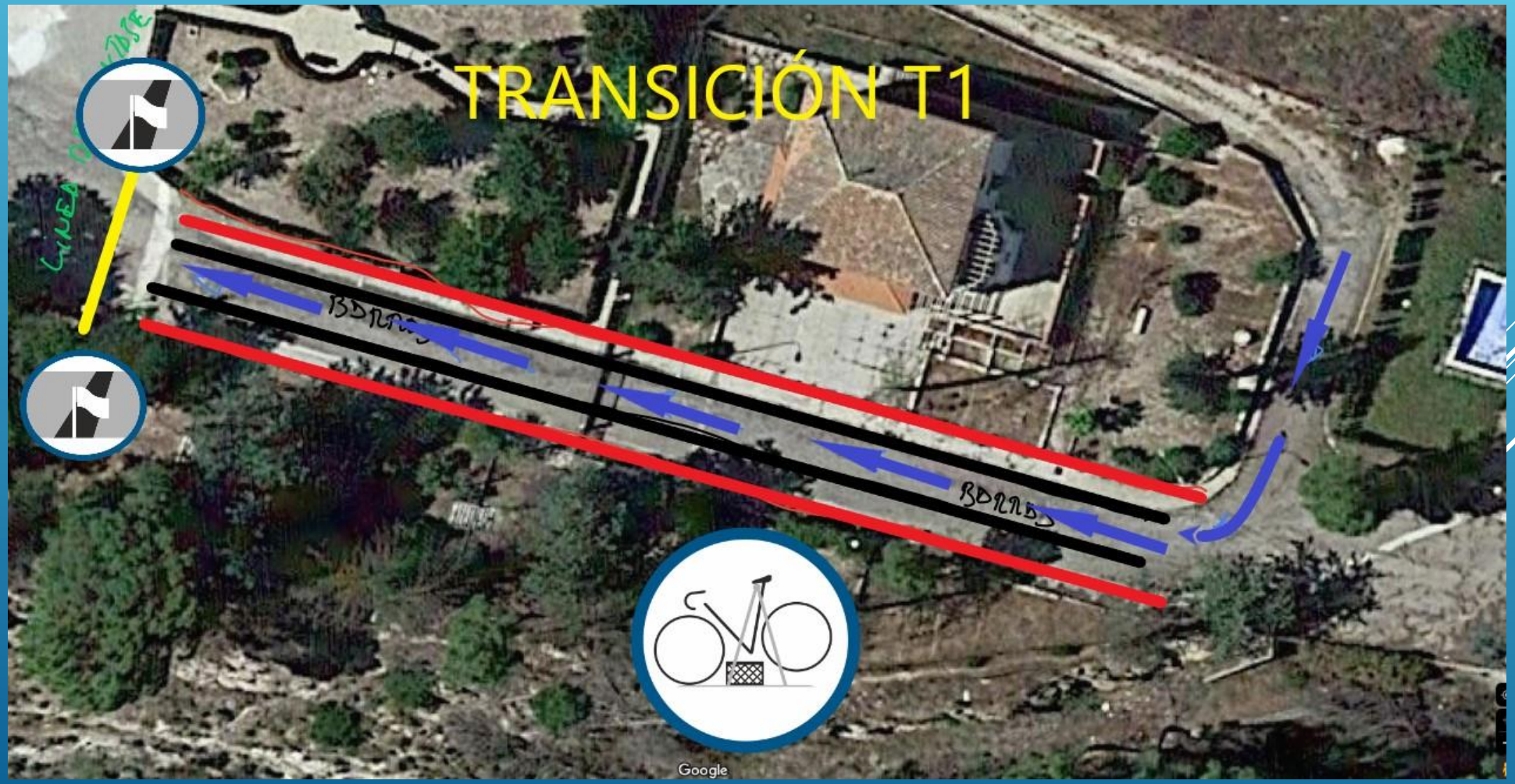

CICLISMO: distancia de 13,8 kms, iniciándose desde la salida del pantano, incorporándose a la carretera AB-403 dirección Agramón, llegando hasta Agramón y HACIENDO UNA MODIFICACIÓN DEL CIRCUITO Y GIRO EN EL PUEBLO SE ENTRA A T2

****NO ESTA PERMITIDO EL DRAFTING****

CICLISMO

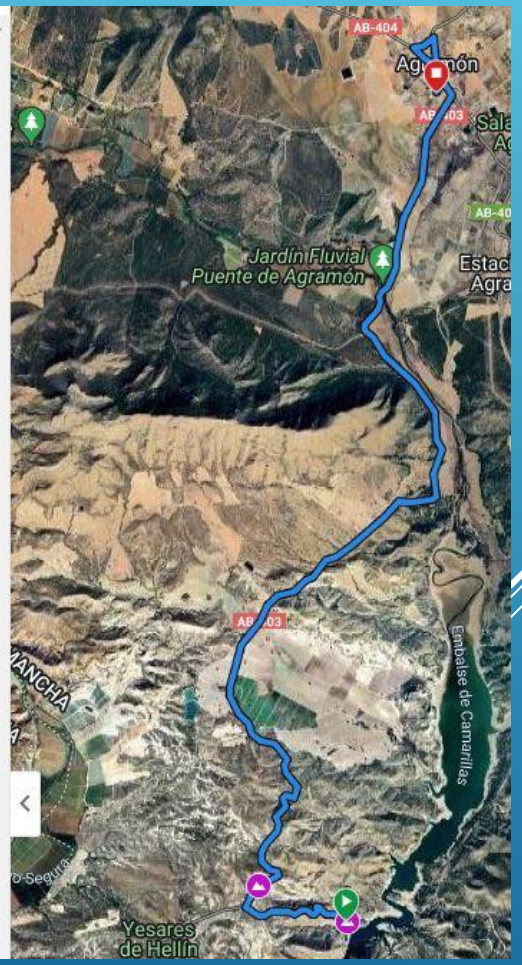

DETALLE LLEGADA CICLISMO MODIFICADO

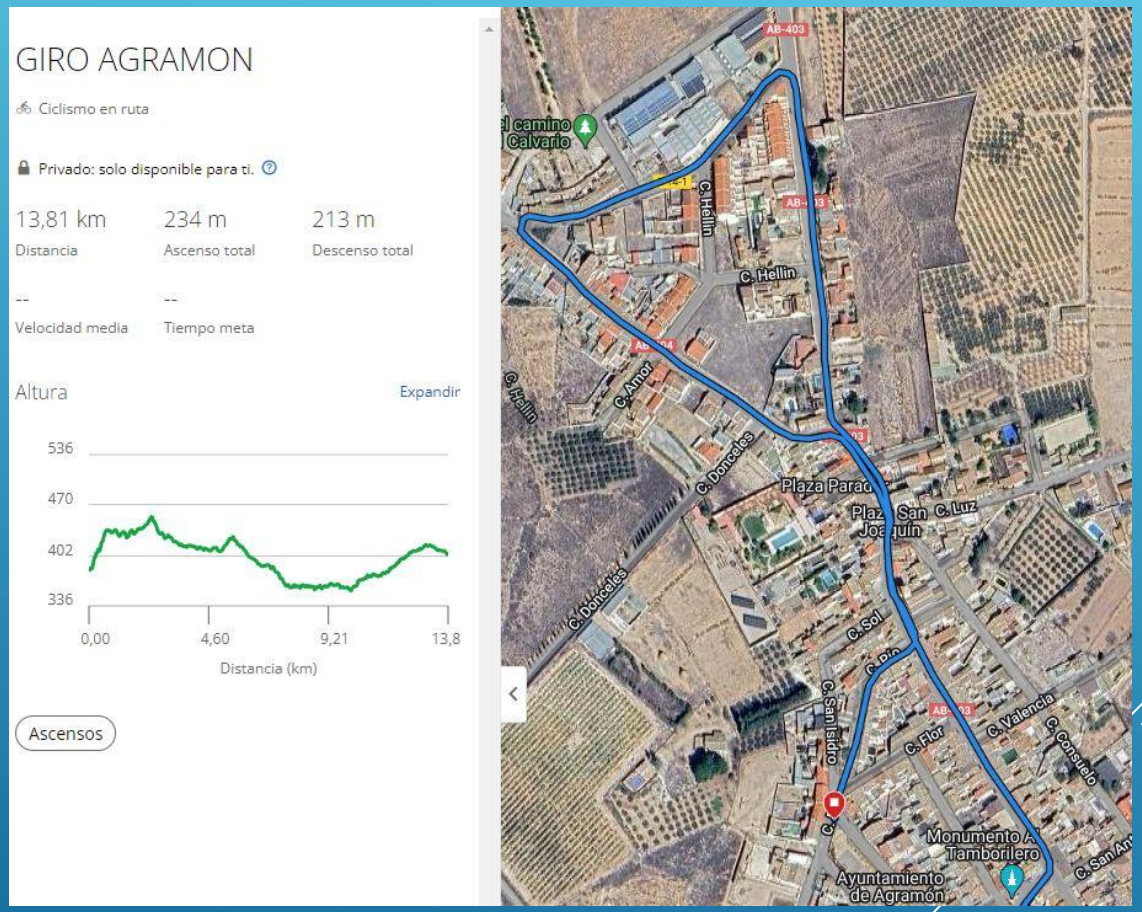

TRANSICIÓN T2

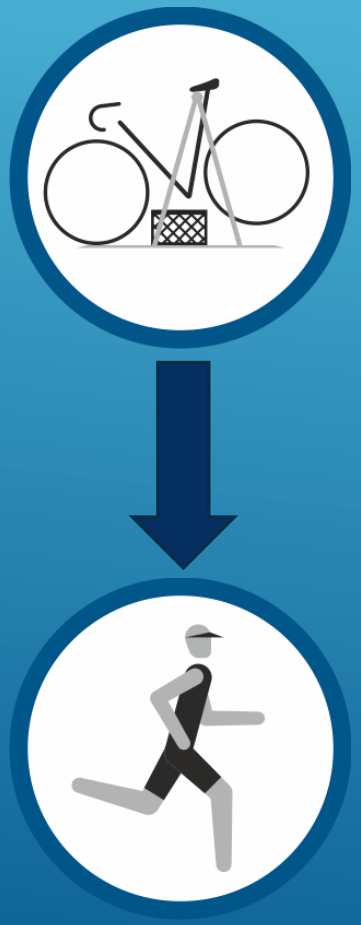

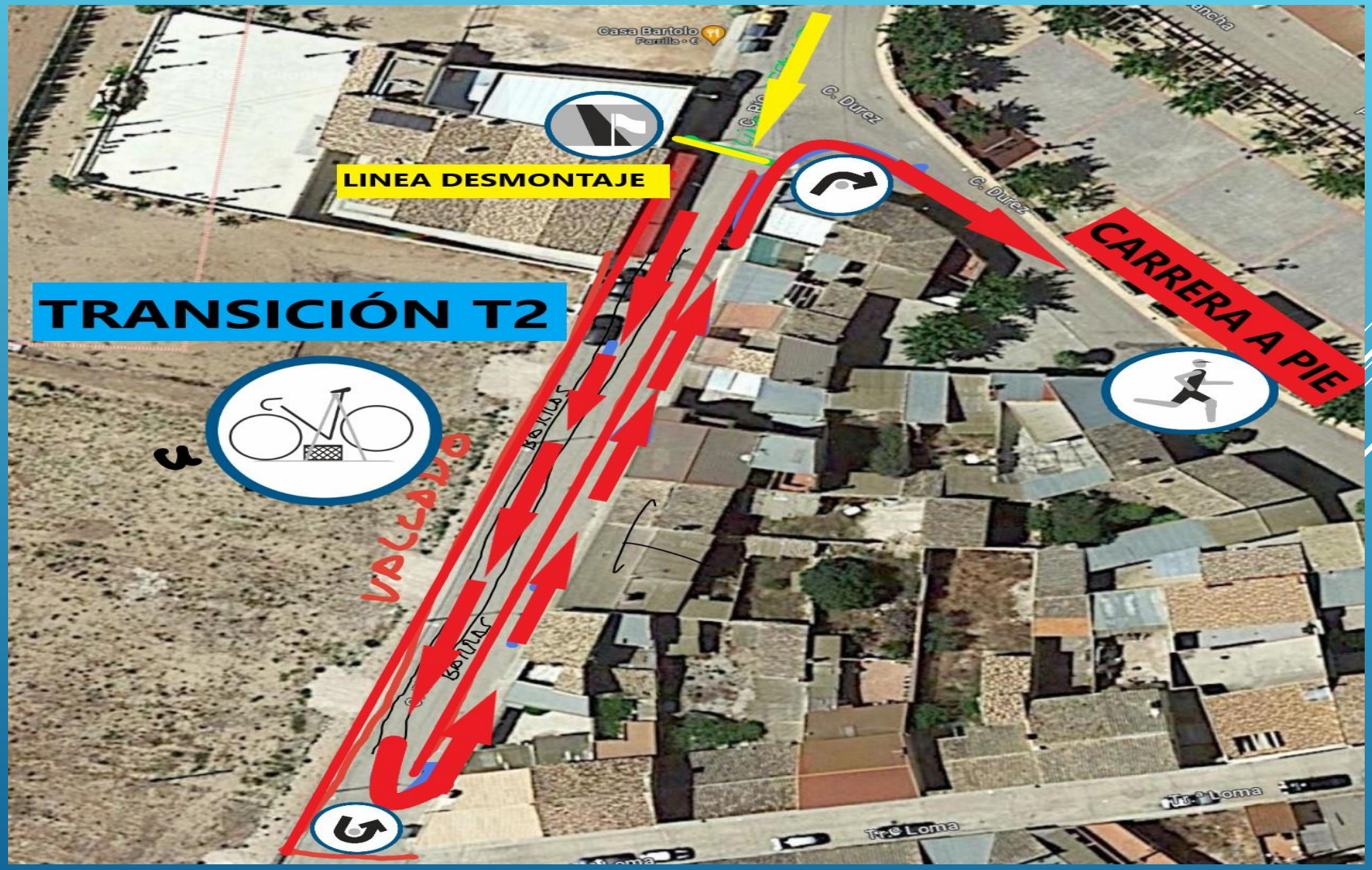

La carrera a pie se desarrolla por circuito urbano, sobre una distancia de 2,7 kms finalizando en la Plaza Castilla la Mancha. (1 vueltas de 2,7 Km)

CARRERA A PIE

DETALLE DE VUELTAS Y LLEGADA A META

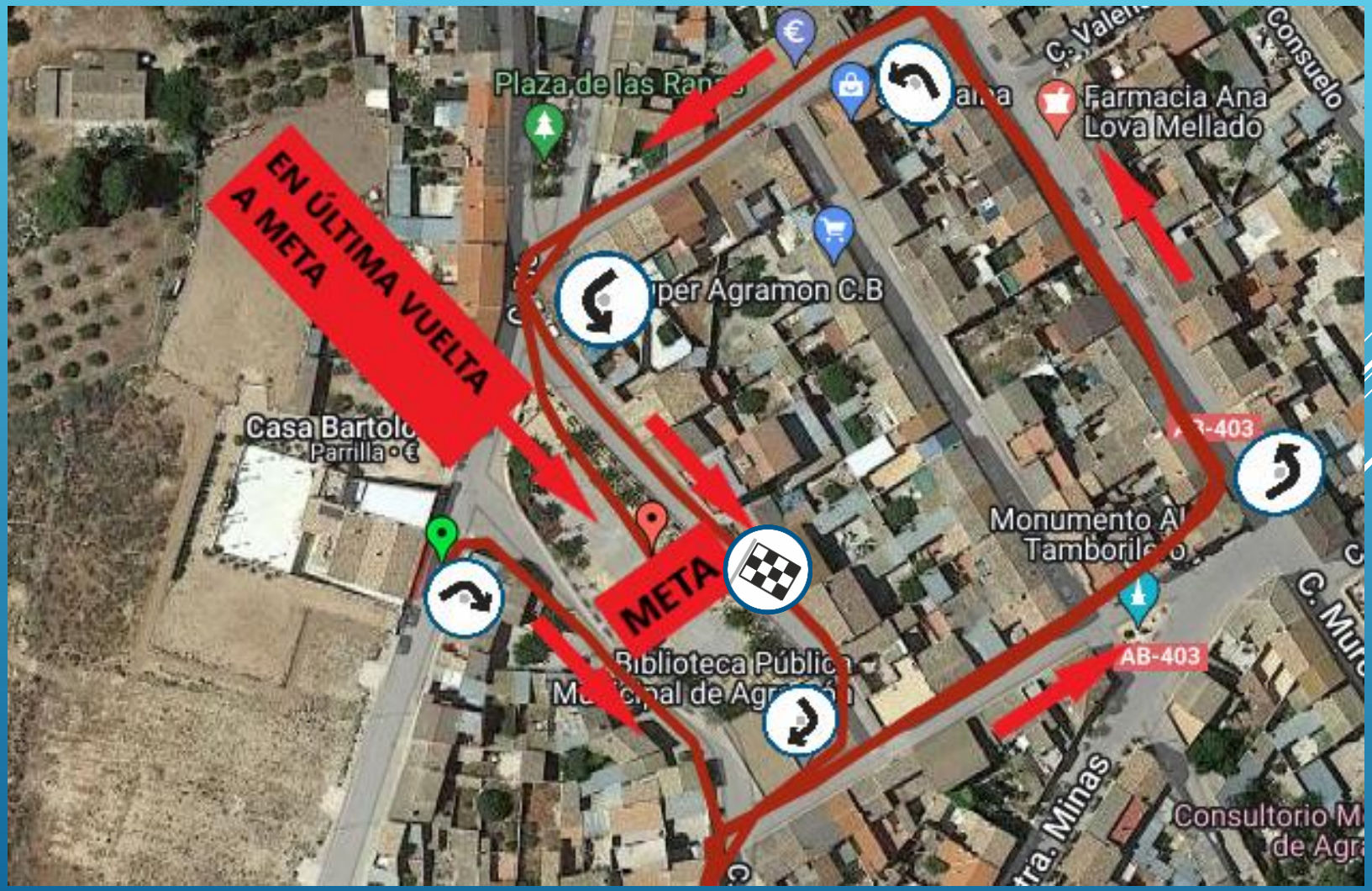

META

- Servicio de autobús para desplazarse hasta el pantano para quien lo solicite a la hora de hacer la inscripción por un coste de 3€.

- NO habrá transporte de bicicletas. Los triatletas deberán llevar las bicicletas por sus propios medios a la T1 desde la apertura de esta a medio día. Posteriormente podrán desplazarse de nuevo al pantano en autobús.

- La carretera permanecerá abierta hasta las 18:00 h. para vehículos y a partir de esa hora solo se permitirá el paso de bicicletas.
El ingreso a los boxes se cerrará a las 18:30 h.

BUENA SUERTE A TOD@S