fertri

ESPACIO PARA LOGOS DE PATROCINADORES PRINCIPALES Y COLABORADORES. SIEMPRE LOGO DE LA FERTRI.

ACUATLÓN

CALAHORRA “CIUDAD DE LA VERDURA”

CAMPEONATO RIOJANO DE ACUATLÓN

Índice.

1. Presentación de la prueba.
2. Ficha técnica.
3. Categorías y horarios.
4. Circuitos.
    - 4.1. Primer sector.
    - 4.2. Segundo sector.
    - 4.3. Área de transición. Salida y Meta.
    - 4.4. Ubicación de otros servicios.
    - 4.5. Avituallamiento.
5. Premios.
6. Inscripciones.
7. Reglamento.
8. Jornada de promoción Edad Escolar.

1. Presentación de la prueba.

El I Acuatlón Calahorra "Ciudad de la Verdura" es una competición organizada por la Federación Riojana de Triatlón con la colaboración del Ayuntamiento de Calahorra.

Tendrá lugar en Calahorra, el domingo día 22 de agosto de 2021, teniendo como punto de partida y llegada el Embalse de la Estanca de la localidad de Calahorra, situando allí la zona de recogida de dorsales y el área de transición, al igual que espacios habilitados para parking.

El Embalse de la Estanca es un espacio de recreo en plena naturaleza, que reúne las condiciones idóneas para la práctica deportiva.

Se trata de una masa de agua de unas 20 hectáreas de superficie constituyendo la principal zona forestal del término municipal de Calahorra.

De manera conjunta se realizará la jornada de promoción del Acuatlón en Edad Escolar. Una prueba no competitiva de carácter lúdico-deportiva.

Dada las circunstancias de pandemia que vivimos en la actualidad la prueba se desarrollará bajo el protocolo COVID-19 de la Federación Riojana de Triatlón.

2. Ficha técnica.

- Nombre de la prueba: **Acuatlón Calahorra "Ciudad de la Verdura"**
- Fecha: **22/08/2021**
- Tipo de prueba: **Acuatlón.**
- Especialidad: **Acuatlón.**
- Segmentos: **Natación 1 km - Carrera a pie 5 km**
- Lugar de salida y meta: **Embalse de La Estanca, Calahorra.**
- Lugar de recogida de dorsales: **Zona de Meta, Embalse de La Estanca**
- Recogida de dorsales**:** **09:00h a 09:40h.**
- Apertura del área de transición: **Apertura 09:15h. Cierre 09:45h.**
- Cámara de llamadas: **09:50h.**
- Horario de inicio de la prueba: **10:00h**.
- Inscripción: Las inscripciones se realizarán en la web de la Federación Riojana de Triatlón www.fertriatlon.com . **Apertura** de inscripciones **01** de **agosto** a las 12:00. **Cierre** de inscripciones **18** de **agosto** a las 23:59h.

Dado la limitación de participantes por los Protocolos COVID-19, desde el **01** de agosto a las 12:00 h hasta **07** de agosto a las 23:59 h solo se podrán inscribir a la prueba deportistas **federados** en Triatlón con la licencia en vigor. A partir de esa fecha, si las inscripciones no se han cubierto en su totalidad, se abrirán tanto para deportistas federados como no federados.

- Organización:
  Federación Riojana de Triatlón.
  Ayuntamiento de Calahorra.

3. Categorías y horarios.

La prueba se disputará en categorías masculinas y femeninas, en junior, sub 23, absoluta, veterano 1-2-3.

La prueba comenzará a las 10:00 h.

Se realizará el aviso de los deportistas a cámara de llamadas a las 09:50 h.

Entrega de premios a las 13:00 h en el Embalse de La Estanca.

4. Circuitos.

A continuación, se muestran los detalles de los diferentes sectores de la prueba, así como de la zona de transición, de la zona de salida y meta y la ubicación de otros servicios que se prestan a los deportistas durante la competición.

4.1. Primer sector.

Natación: distancia **total de 1 km.**

4.2. Segundo sector.

Carrera a pie: distancia total **5 km.**

Dos vueltas al embalse de 2,5 km. cada vuelta.

4.3. Área de transición. Salida y Meta.

A - El área de transición será la cámara de llamada (zona de espera) diez metros antes de la salida.

B – El área de transición estará controlada desde las 09:00 horas hasta las 11:00 horas. Después de la hora señalada, la organización no se hace responsable del material que pueda quedar en el interior del área de transición.

C - Siempre que se cuente con el permiso de los jueces, se permitirá la entrada al área de transición únicamente a los deportistas que presenten su licencia federativa o DNI, pero nunca durante el desarrollo de la carrera

D - Para la retirada del material que cada deportista tenga en el área de transición, será **obligatoria** la presentación de su dorsal.

E - En todo caso, la normativa aplicable a la prueba será la contemplada por la Federación Riojana de Triatlón y la Federación Española de Triatlón.

F - La salida será en mojado.

G - Habrá una zona de pre-salida, situada en el Área de Transición para que los deportistas puedan guardar la distancia de seguridad mientras esperan la salida, junto a su cesta. Los deportistas permanecerán con la mascarilla puesta hasta que tomen la salida, momento en la que la desecharán en un contenedor.

H - A la llegada a meta, se deberán de colocar inmediatamente una mascarilla que se les dará en ese momento.

I - Se habilitará un espacio para que los deportistas puedan recuperar justo a llegar a meta. Una vez pasen la línea de meta, pasarán directamente a la zona de post-meta, posteriormente, y una vez haya entrado el ultimo deportista a la T1, procederán a recoger sus pertenencias al Área de Transición.

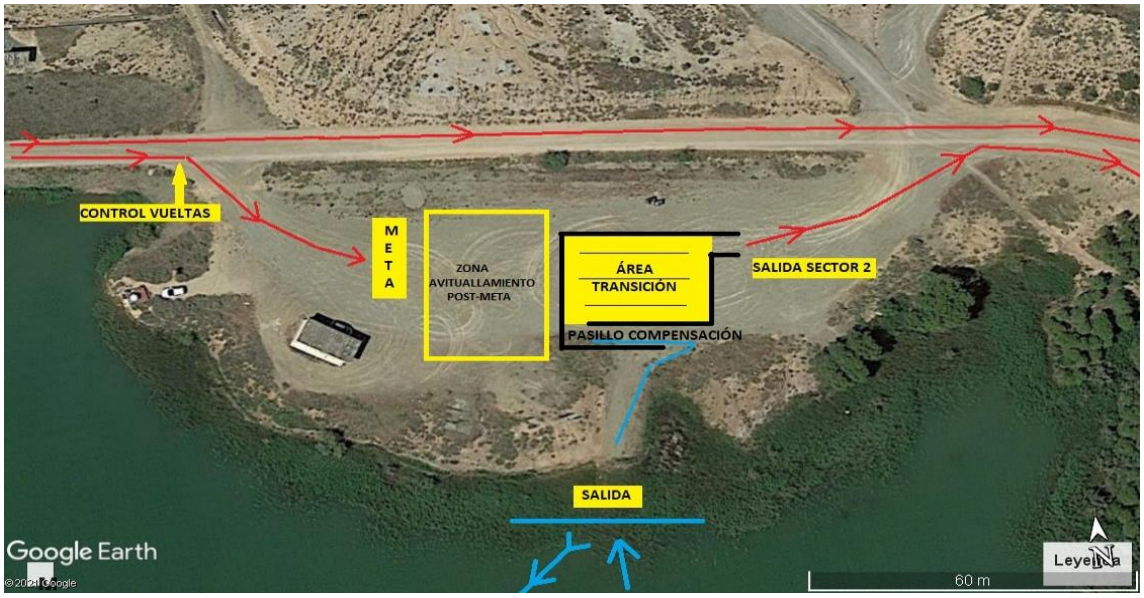

4.4. Ubicación de otros servicios.

La recogida de los dorsales se realizará en la zona de Meta.

Se ruega atender a las indicaciones del plano en cuanto a las zonas de aparcamiento. No aparcar en caminos por los que transcurren los circuitos.

4.5. Avituallamiento

Se establecerá un avituallamiento en el sector 2 (carrera a pie) situado al inicio de la segunda vuelta.

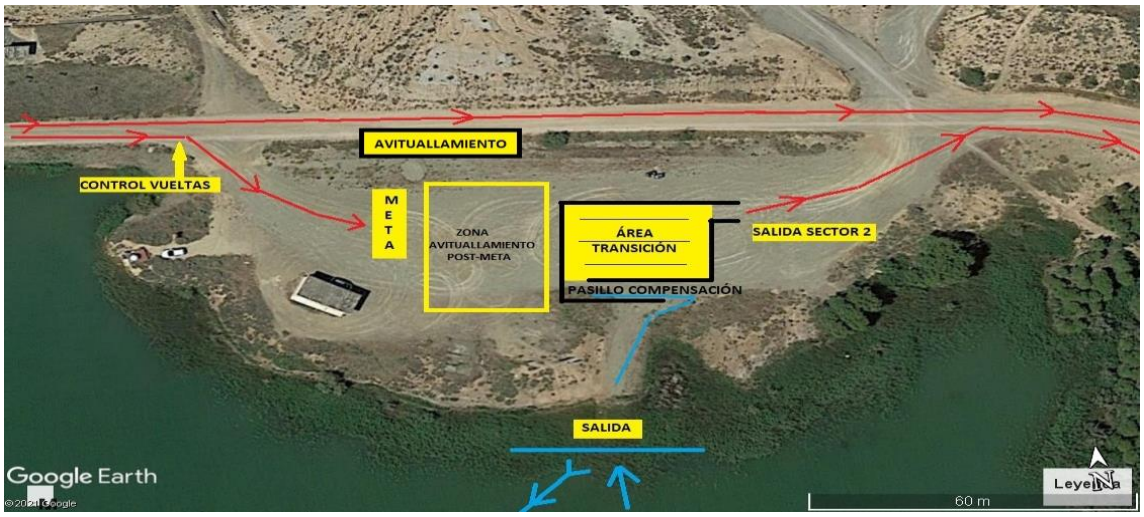

5. Premios.

Se entregarán trofeos a los 3 primeros clasificados de la general femenina y masculina y a los primeros/as de cada categoría.

Se entregarán trofeos a los Campeones de La Rioja de Acuatlón, femenino y masculino.

Se entregará trofeo a los tres primeros equipos masculinos y femeninos. Para esta clasificación se tendrá en cuenta los tres mejores tiempos del equipo.

6. Inscripciones.

Las inscripciones se realizarán en la web de la Federación Riojana de Triatlón www.fertriatlon.com .
La apertura de inscripciones 01 de agosto a las 12:00. Cierre de inscripciones 18 de agosto a las 23:59.
Dado la limitación de participantes por los Protocolos COVID-19, desde el 01 de agosto a las 12:00 hasta 07 de agosto a las 23:59h, solo se podrán inscribir a la prueba deportistas federados en Triatlón con la licencia en vigor. A partir de esa fecha, si las inscripciones no se han cubierto en su totalidad, se abrirán tanto para deportistas federados como no federados.

PRECIOS	Del 01 de agosto a las 12:00 h al 07 de agosto a las 23:59 h	Del 07 de agosto a las 12:00 h al 15 de agosto a las 23:59 h	Del 16 de agosto al 18 de agosto a las 23:59 h
FEDERADOS	15€	15€	25€
NO FEDERADOS		25€	35€

Con el fin de promocionar el circuito de Acuatlones de La Rioja, con la inscripción a dos acutlones, el tercero será gratuito.
Para acogerse a la promoción, inscribirse antes del 16 de agosto.

INSCRIPCIÓN A CALAHORRA Y EL RASILLO 30€ FEDERADOS (LOGROÑO GRATIS)
INSCRIPCIÓN A CALAHORRA Y EL RASILLO 50€ NO FEDERADOS (LOGROÑO GRATIS)

7. Reglamento.

1. El Acuatlón Calahorra “Ciudad de la Verdura” es una prueba incluida en el calendario de la Federación Riojana de Triatlón, siendo Campeonato de Riojano de Acuatlón, en cuya organización participan Ayuntamiento de Calahorra y la Federación Riojana de Triatlón.

2. La prueba se celebrará en Calahorra el 22 de agosto de 2021, a las 10:00 horas.

3. Podrán participar todos aquellos deportistas que hayan cumplimentado la inscripción correctamente y hayan aceptado y presentado el protocolo COVID-19 a la recogida del dorsal en la oficina de competición y no presenten síntomas compatibles con la enfermedad.

4. Las categorías que podrán competir en la prueba son, junior, sub 23, absoluto, veterano 1, veterano 2 y veterano 3.

   Todas las categorías disputarán la prueba en formato sprint (1kms/5kms).

5. La salida será en mojado (desde el agua). Los deportistas formarán en la cámara de llamadas (Área de Transición) manteniendo la distancia de seguridad y mascarilla esperando su turno de salida. En el momento de la salida el deportista se retirará la mascarilla y la depositará en un contenedor de residuos.

6. Durante los sectores de carrera a pie, los deportistas deberán mantener la distancia se seguridad con otros deportistas que se puedan encontrar durante el recorrido. En el momento de los adelantamientos se deberá también mantener distancia de seguridad.
   En el caso de dos deportistas con ritmos parecidos se recomienda que se desplacen de forma paralela y no en fila.

7. Será responsabilidad del corredor, y en el caso de los menores del padre, madre o responsable legal, estar bien preparado para la competición, es decir, gozar de buena salud física en general, así como tener un nivel aceptable de preparación.

8. Todos los participantes inscritos estarán cubiertos por una póliza de seguro de Responsabilidad Civil por daños a terceros, así como por la póliza de seguro de accidentes vinculada a su licencia que cubrirá los accidentes deportivos que se

produzcan como consecuencia directa del desarrollo de la prueba. Asimismo, los corredores contarán con la cobertura de una unidad de asistencia sanitaria.

9. Se realizará el aviso de los deportistas a cámara de llamadas 10’ antes de cada salida.

10. El Delegado Técnico tendrá la decisión final ante cualquier anomalía para el transcurso de la prueba. En caso de la no existencia del Delegado Técnico, uno de los oficiales ejercerá dicha función y estará asistido por Oficiales Técnicos que velarán por el cumplimiento del Reglamento.

11. Se insta a los corredores a respetar el medio ambiente, a no arrojar residuos al suelo durante la marcha y a transitar exclusivamente por el trazado del recorrido.

12. Los únicos vehículos autorizados a seguir la prueba son los designados por la organización. Queda totalmente prohibido seguir a los corredores en moto o bicicleta o a píe.

13. Los corredores deberán cumplir todos los aspectos recogidos en la Circular.20.20-Competiciones.Reglamento-Competiciones-2021-y-anexo-contexto-COVID-19.pdf (triatlon.org) . (Obligada lectura)

14. Los horarios, distancias y recorridos propuestos podrán sufrir modificaciones.

15. La organización se reserva el derecho de resolver las cuestiones no previstas en este Reglamento y a modificarlo antes de la celebración de la prueba, en cuyo caso se informará a los inscritos oportunamente.

16. Esta prueba pertenece al calendario de la Federación Riojana de Triatlón. Mediante su inscripción, el corredor consiente expresamente que sus datos básicos (nombre, apellidos, NIF/NIE/Pasaporte, fecha de nacimiento, sexo y lugar de residencia), sean tratados por la organización. En todo caso, y tal como establece la Ley Orgánica de 15/1999, de 13 de diciembre, de Protección de Datos de Carácter Personal y la Ley 34/2002, de 11 de julio, de servicios de la sociedad de la información y de comercio electrónico, el interesado puede ejercer sus derechos de acceso, rectificación, cancelación y oposición.

17. De acuerdo a los intereses deportivos de promoción de la prueba a través de cualquier dispositivo (prensa, internet, publicidad, …), los inscritos ceden de manera expresa a la organización el derecho a reproducir el nombre y los dos apellidos, su imagen y su resultado obtenido.

18. La participación en el Acuatlón Calahorra “Ciudad de la Verdura” supone la plena aceptación de estas normas.

8. Jornada de promoción Edad Escolar.

Se trata de una jornada de promoción en Edad Escolar no competitiva de carácter lúdico-deportiva.

Con el fin de los promover una práctica deportiva alejada de la búsqueda de la victoria y de la competitividad en edades tempranas, **no** se establecerán **premios.**

CATEGORÍA HORA DE SALIDA DURACIÓN PRUEBA	EDADES AÑO NACIMIENTO	DISTANCIAS	CIRCUITOS
CADETE 11:45 HORAS 30 MIN	14 – 15 años 2006 – 2007	NATACIÓN 200 m CARRERA PIE 2.5 KM	1 LARGO 1 VUELTA
INFANTIL 11:45 HORAS 30 MIN	12 – 13 años 2008 - 2009	NATACIÓN 200 m CARRERA PIE 2.5 KM	1 LARGO 1 VUELTA
ALEVÍN 12:15 HORAS 30MIN	10 – 11 años 2008 - 2009	NATACIÓN 100 m CARRERA PIE 1 Km	1 LARGO 1 VUELTA
BENJAMÍN 12:15 HORAS 30MIN	8 – 9 años 2010 -2011	NATACIÓN 100 m CARRERA PIE 1 Km	1 LARGO 1 VUELTA
PREBENJAMÍN 12:45 HORAS 15 MIN	3 – 4 – 5 – 6 – 7 años 2014 al 2018	NATACIÓN 30 m CARRERA PIE 500 m	1 LARGO 1 VUELTA

PRECIOS	Del 01 de agosto a las 12:00 h al 18 de agosto a las 23:59 h		
FEDERADOS	5€		
NO FEDERADOS	10€		

Se organizarán 3 salidas diferenciadas agrupando las categorías:

- **Cadete/infantil** **11:45h.**
- **Alevín/benjamín** **12:15h.**
- **Prebenjamín** **12:45h**

- Cadete/Infantil

Recogida de dorsales: **09:45h a 10:30h.**
Apertura área de transición: **11:00h (al termino de absolutos) a 11:30h.**
Cámara de llamadas: **11:35h.**
Salida: **11:45h**.
Distancias: **Natación 200 m.**
Carrera a pie 2,5 km (1 vuelta).

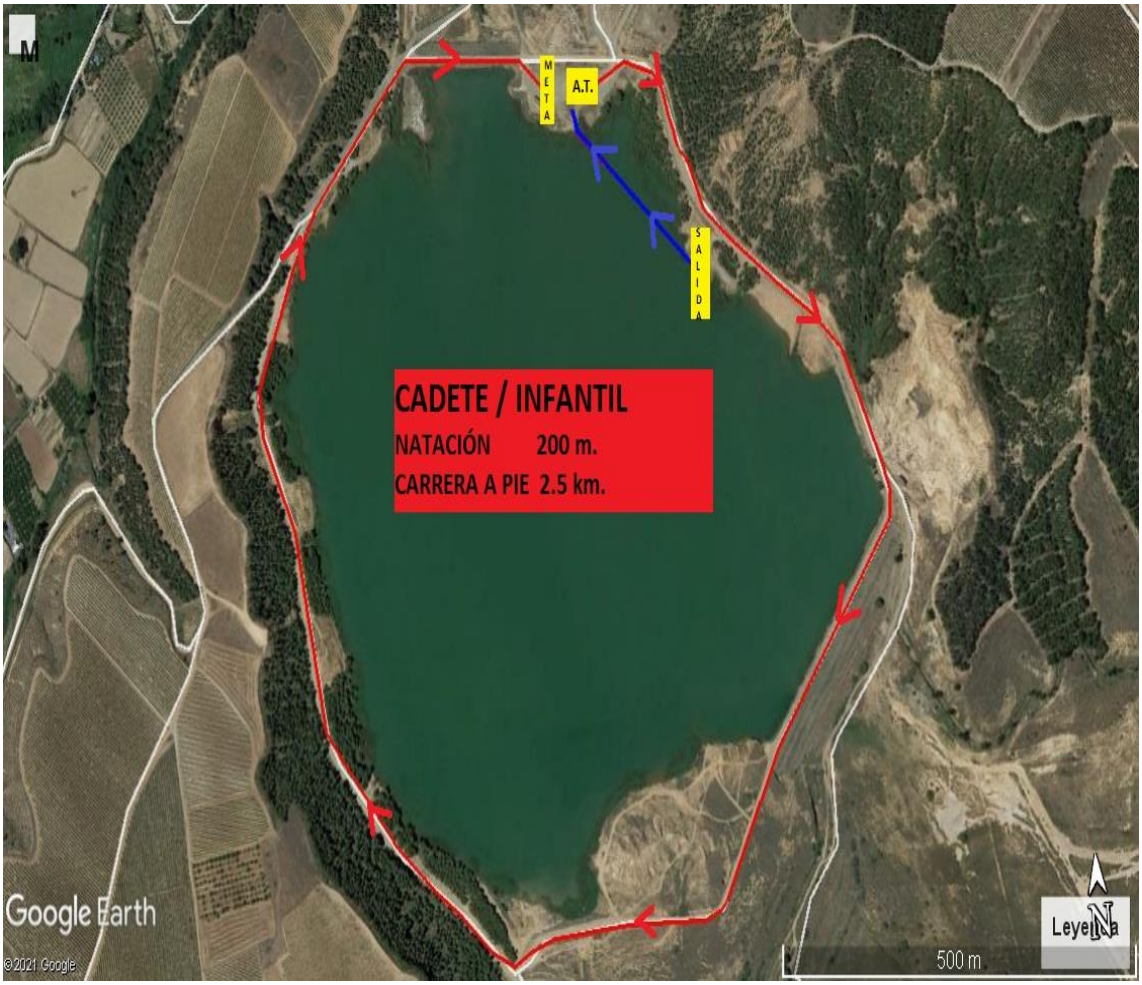

- Alevín/Benjamín

Recogida de dorsales:	**09:45 a 10:30h.**
Apertura área de transición:	**11:00h (al termino de absolutos) a 11:30h.**
Cámara de llamadas:	**12:10h.**
Salida:	**12:15h.**
Distancias:	**Natación 100 m.**
	Carrera a pie 1 km.

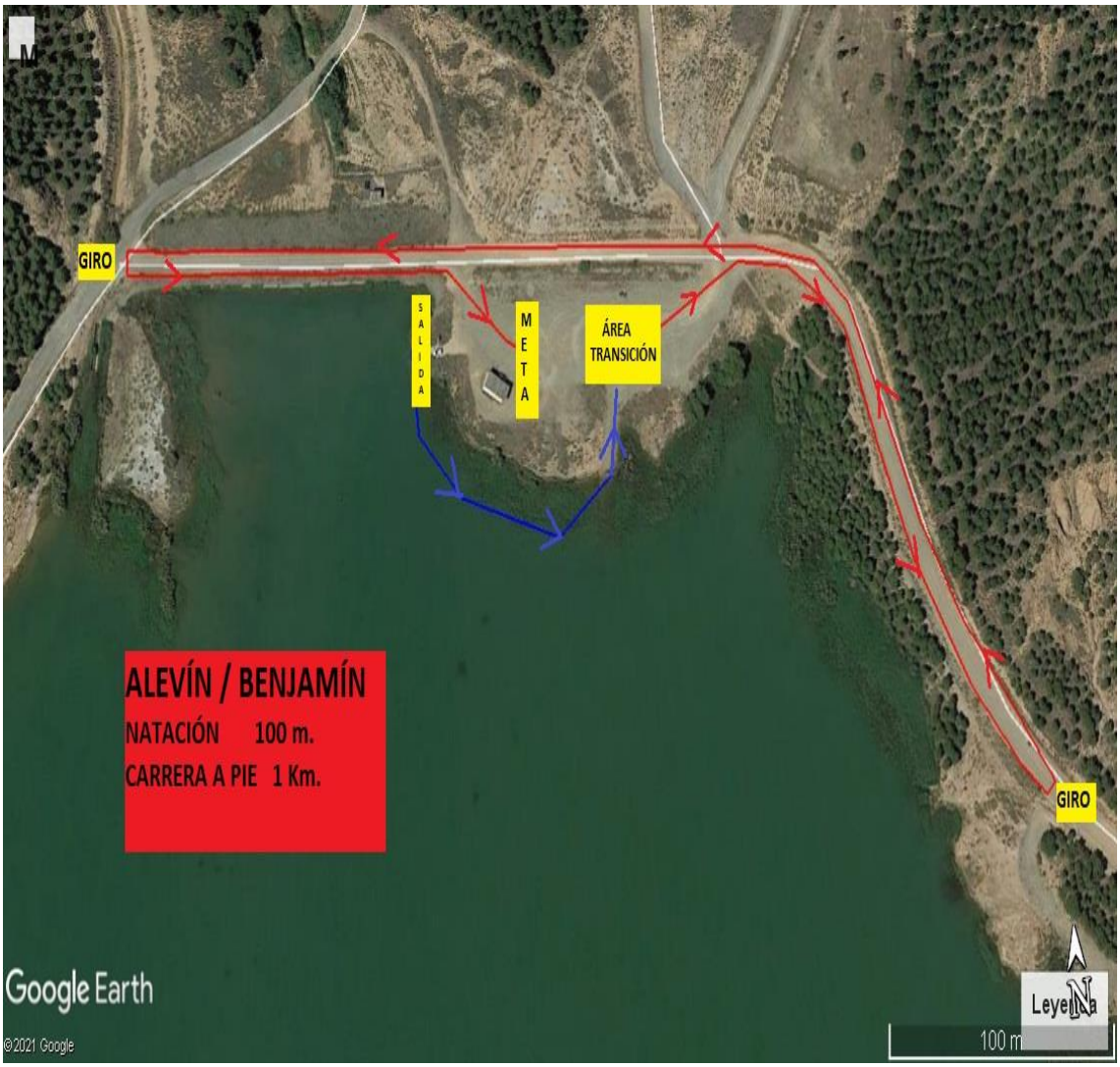

- Prebenjamín

Recogida de dorsales:	**09:45h a 10:30h.**
Apertura área de transición:	**11:00h (al termino de absolutos) a 11:30h.**
Cámara de llamadas:	**12:35h.**
Salida:	**12:45h.**
Distancias:	**Natación 30 m.**
	Carrera a pie 500 m.

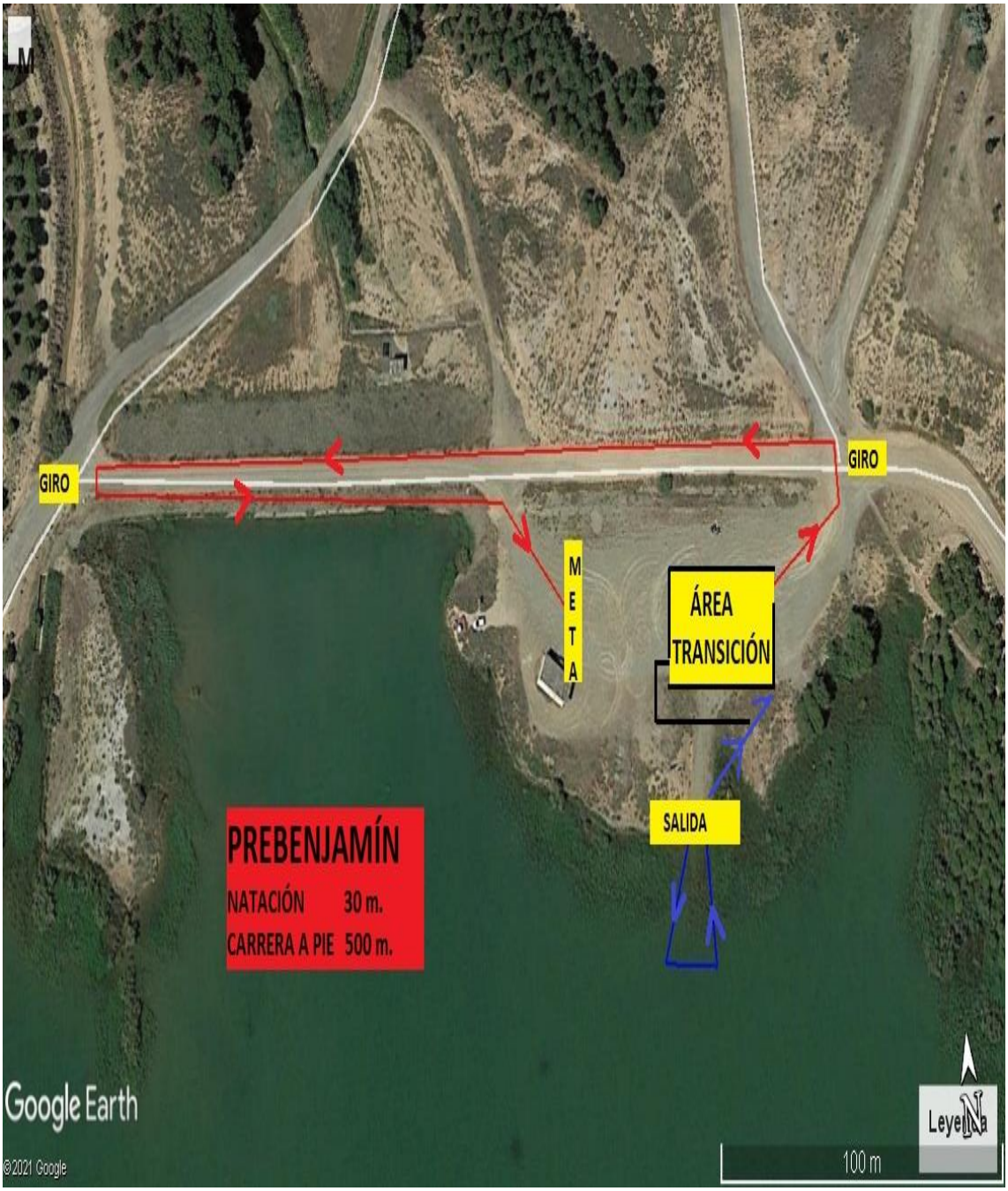

Todas las pruebas constarán de 2 segmentos: el 1º de natación, el 2º de carrera a pie, cuyas normas básicas serán:

- Segmento 1 Natación: Los deportistas deberán tomar la salida sin el dorsal.
- Segmento 3 Carrea Pie: Los deportistas deberán colocarse el dorsal en la parte delantera del cuerpo de forma que queda bien visible.

- Las transiciones en el área de transición se realizarán siempre en el mismo sentido, entrando siempre por un acceso y saliendo por el otro.

Será responsabilidad del corredor, padre, madre o responsable legal estar bien preparado para la competición, es decir, gozar de buena salud física en general, así como tener un nivel aceptable de preparación.

Todos los participantes inscritos estarán cubiertos por una póliza de seguro de Responsabilidad Civil por daños a terceros, así como por la póliza de seguro de accidentes vinculada a su licencia que cubrirá los accidentes deportivos que se produzcan como consecuencia directa del desarrollo de la prueba. Asimismo, los corredores contarán con la cobertura de una unidad de asistencia sanitaria.

Con el fin de los promover una práctica deportiva alejada de la búsqueda de la victoria y de la competitividad en edades tempranas, **no** se establecerán **premios**.

El Delgado Técnico (en caso de existir) tendrá la decisión final ante cualquier anomalía para el transcurso de la prueba. El Delegado Técnico estará asistido por Oficiales Técnicos que velarán por el cumplimiento del Reglamento. En caso de no haber Delegado Técnico, un Oficial será el responsable del cumplimiento del Reglamento de la prueba.

Se insta a los corredores a respetar el medio ambiente, a no arrojar residuos al suelo durante la marcha y a transitar exclusivamente por el trazado del recorrido.

Los únicos vehículos autorizados a seguir la prueba son los designados por la organización. Queda totalmente prohibido seguir a los corredores en moto o bicicleta.

Los deportistas deberán cumplir todos los aspectos recogidos en el "https://triatlon.org/wp-content/uploads/2020/01/Circular.2.20.Competiciones-REGLAMENTO-DE-COMPETICIONES-EDICION-2020-rev-12-01.pdf".

Los horarios, distancias y recorridos propuestos podrán sufrir modificaciones.

La organización se reserva el derecho de resolver las cuestiones no previstas en este Reglamento y a modificarlo antes de la celebración de la prueba, en cuyo caso se informará a los inscritos oportunamente.

Esta prueba pertenece al calendario de Triatlón de la FERTRI. Mediante su inscripción, el corredor consiente expresamente que sus datos básicos (nombre, apellidos, NIF/NIE/Pasaporte, fecha de nacimiento, sexo y lugar de residencia), sean tratados por la organización. En todo caso, y tal como establece la Ley Orgánica de 15/1999, de 13 de diciembre, de Protección de Datos de Carácter Personal y la Ley 34/2002, de 11 de julio, de servicios de la sociedad de la información y de comercio electrónico, el interesado puede ejercer sus derechos de acceso, rectificación, cancelación y oposición.

De acuerdo a los intereses deportivos de promoción de la prueba a través de cualquier dispositivo (prensa, internet, publicidad,…), los inscritos ceden de manera expresa a la

organización el derecho a reproducir el nombre y los dos apellidos, su imagen y su resultado obtenido.

16. La participación en el “I Acuatlón de Calahorra” supone la plena aceptación de estas normas.

fertri

fertri
FEDERACIÓN RIOJANA DE TRIATLÓN

www.fertriatlon.com

AUTORIZACIÓN DE MENORES

AUTORIZACIÓN PATERNA/MATERNA para la participación de menores en el

I Duatlón Supersprint de Berceo del día 21 de marzo de 2021:

D/Dña ……

con DNI …….. como padre/madre del menor:

…… con DNI: …… y con fecha de nacimiento: ……/……../……, **AUTORIZO bajo mi responsabilidad** por medio del presente escrito a participar en el evento deportivo de hoy, aceptando la normativa y condiciones de la misma y eximiendo de toda responsabilidad a los organizadores, colaboradores y voluntarios en cuanto al desarrollo de sus funciones se refiere.

Asimismo DECLARO que:

1. Conozco y acepto íntegramente el Reglamento de la Prueba y las Normas de los Organismos implicados.

2. Mi representado se encuentra, en condiciones físicas adecuadas y suficientemente entrenado para participar voluntariamente, y que no padece enfermedad, defecto físico o lesión que pueda agravarse en esta Actividad.

3. Conozco que el circuito ciclista y de carrera a pie estarán abiertos al tráfico, por lo que los participantes deberán respetar las normas de circulación.

4. Acepto que la organización decline toda responsabilidad por daños, perjuicios o lesiones que los participantes se puedan ocasionar a sí mismos o a otras personas.

5. Autorizo a la Organización del Evento para usar cualquier fotografía, filmación, grabación o cualquier otra forma de archivo de mi participación o la de mi representado, en este evento, sin derecho a contraprestación económica.

En …… a …… de…….. de 2021

Firma del padre/madre o tutor legal.

ESPACIO PARA LOGOS DE PATROCINADORES PRINCIPALES Y COLABORADORES. SIEMPRE LOGO DE LA FERTRI.

fertri

fertri
FEDERACIÓN RIOJANA
DE TRIATLÓN

www.fertriatlon.com

AUTORIZACIÓN USO DE IMÁGENES

D/Dña…….. con DNI…… Como madre/padre o tutor del menor……..

Autorizo a la Delegación Riojana de Triatlón a hacer uso del material fotográfico y audiovisual de las actividades que se lleven a cabo en la entidad. Las imágenes podrán ser usadas para:

Difusión de actividades y eventos a través de la página web, blog y redes sociales de la entidad.

Uso interno en memorias y proyectos de la asociación.

Documentos y material gráfico impreso como carteles, folletos y manuales.

La entidad se compromete a que la utilización de estas imágenes en ningún caso supondrá un daño a la honra e intimidad del menor, ni será contraria a los intereses de los menores, respetando la normativa en materia de protección de datos, imagen y protección jurídica del menor.

Y para que así conste firmo la autorización en (municipio)…… A (día).... de (mes)..... de (año)……..

Fdo:…….

De conformidad con la Ley Orgánica 15/1999 de Protección de Datos Personales, da su consentimiento para el tratamiento de los datos personales aportados a través de esta autorización. Estos datos serán incorporados al fichero titularidad de la entidad, inscrito en el Registro General de la Agencia Española de Protección de Datos. Sus datos serán utilizados para dar validez a la presente autorización.

ESPACIO PARA LOGOS DE PATROCINADORES PRINCIPALES Y COLABORADORES. SIEMPRE LOGO DE LA FERTRI.

fertri

Este cuestionario tiene por objeto conocer el estado de salud actual del deportista en el marco de la COVID-19. Los datos personales facilitados por el participante a la organización (FETRI) tienen por exclusiva finalidad el cumplimiento de los protocolos sanitarios y de seguridad frente al COVID-19 que se han establecido por dicha entidad en cumplimiento de las recomendaciones y pautas generales marcadas por las autoridades sanitarias. El uso de los datos personales facilitados será realizado por la FETRI y su personal conforme a las normativas de aplicación en materia de protección de datos de carácter personal. El titular de los datos tiene derecho a ejercitar los derechos que se encuentran recogidos en las disposiciones normativas vigentes en materia de protección de datos, debiendo ser, en su caso, ejercitados a través de los cauces y procedimientos previstos expresamente en tales normas.

nombre y apellidos	
dirección de residencia	
dirección durante el evento	
teléfono móvil	
correo electrónico	
comunidades y países visitados los últimos 14 días	

PREGUNTAS RELATIVAS A LOS ULTIMOS 14 DIAS	**SI**	**NO**
¿Ha tenido alguna sintomatología relacionada con la COVID-19 o ha estado en contacto cercano (más de 15 minutos a menos de 2 metros de distancia de una persona diagnosticada con la enfermedad o con síntomas de la misma)?		
En el caso de que la respuesta afirmativa añadir observaciones		
¿Ha compartido su vivienda habitual con alguna persona diagnosticada con la enfermedad COVID-19? ¿Ha tenido algún conviviente síntomas de la COVID-19 o ha sido diagnosticado con la enfermedad después de haber permanecido al menos 14 días aislado del resto de convivientes?		
¿Ha estado en cuarentena?		
¿Le han realizado alguna prueba de la COVID-19?		
PCR (especificar resultado) Test serológico cuantitativo por Elisa (especificar resultado) Test de antígenos (rápidos) (especificar resultado.)		
¿Ha necesitado asistencia médica a causa de la COVID-19?		
¿Tiene alguno de los siguientes síntomas o los ha tenido en los últimos 14 días?:		
Fiebre		
Tos seca		
Dolor de cabeza		
Fatiga		
Disnea (dificultad respiratoria)		
Mialgia (malestar muscular)		
Dolor de garaganta		
Dolor en el pecho		
Congestion nasal		
Escalofrios		
Nauseas		
diarrea		
Anosmia (pérdida del sentido del olfato) / Disgeusia (pérdida del sentido del gusto)		
Sabañones / Eritema pernio (picazón, manchas rojas e inflamación especialmente en los dedos de manos y pies)		

ESPACIO PARA LOGOS DE PATROCINADORES PRINCIPALES Y COLABORADORES. SIEMPRE LOGO DE LA FERTRI.