SALIDA

Calle el Busto
Camino Nº 2
SALIDA
Calle el Molinón
Calle Polideportivo
Calle Lope de Vega
Calle las Monjas
Calle Cirilo Santos
Image © 2013 DigitalGlobe
© 2013 Google
Google earth
2004
Fecha de las imágenes: 6/1/2009 42°21'17.07" N 5°45'12.20" O elev. 806 m alt. ojo 1.10 km

CARRERA 1

5 Km = 2 VUELTAS

Duatlón Sprint Santa Mª del Páramo

TRANSICIÓN 1

CICLISMO

20 Km = 4 VUELTAS

TRANSICIÓN 2

CARRERA 2

2,5 Km = 1 VUELTA

Duatlón Sprint Santa Mª del Páramo

META

Calle el Busto
Camino Nº 2
META
Calle el Molinón
Calle Polideportivo
Calle Lope de Vega
Calle las Monjas
Calle Cirilo Santos
Image © 2013 DigitalGlobe
© 2013 Google
Google earth
2004
Fecha de las imágenes: 6/1/2009 42°21'17.07" N 5°45'12.20" O elev. 806 m alt. ojo 1.10 km

PREBENJAMÍN Y BENJAMÍN

1ª CARRERA 1 VUELTA – 450 m

CICLISMO 1 VUELTA – 1.000 m

2ª CARRERA 1 VUELTA – 200 m

ALEVÍN INFANTIL

1ª CARRERA 2 VUELTAS – 1.000m

CICLISMO 2 VUELTAS – 2.200 m
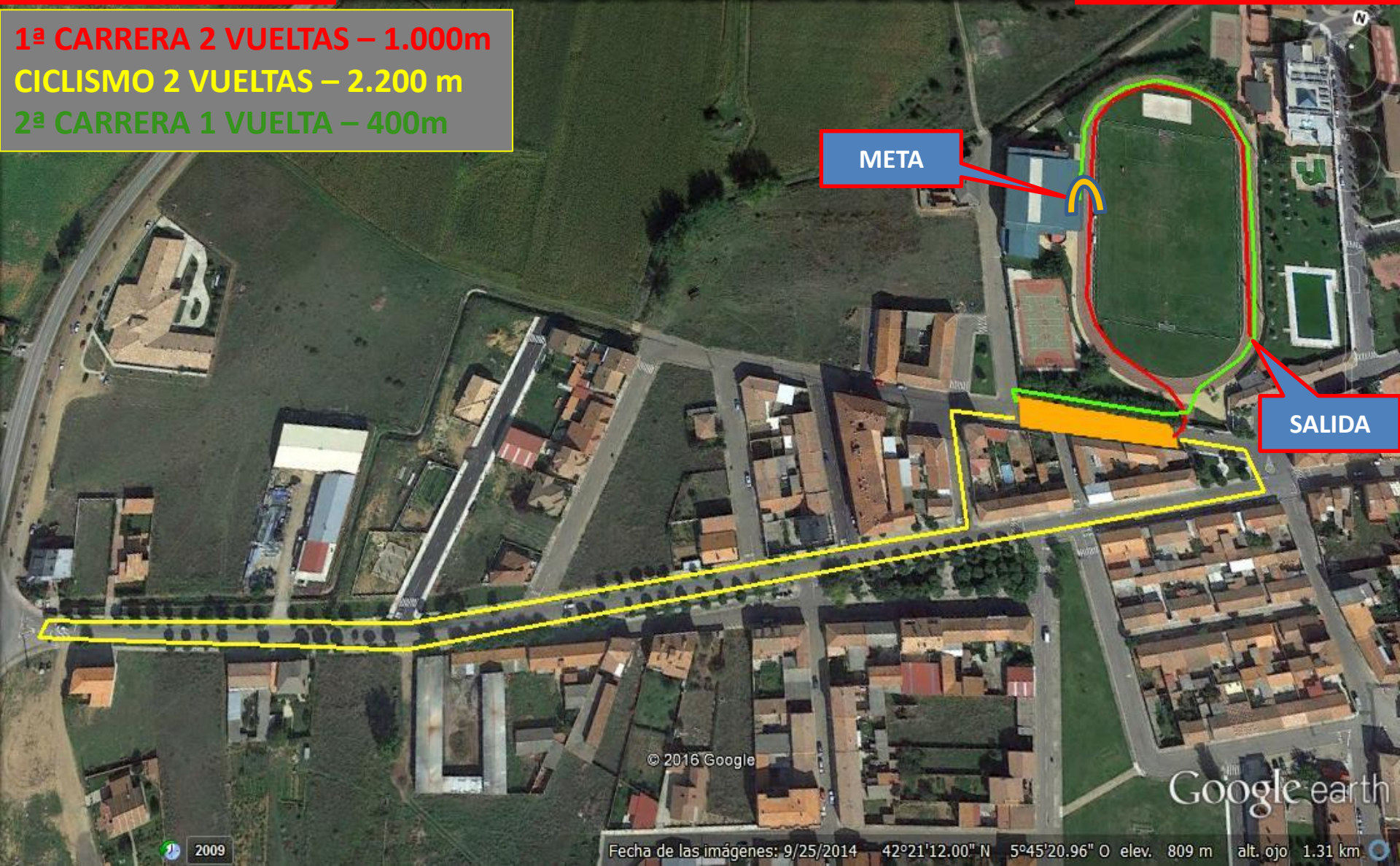
2ª CARRERA 1 VUELTA – 400m