PLAZAS: 50

COMIDA: Restaurante Miguel Hernández. Entrantes: Tabla de queso (tierno, semi y curado. Lomo de orza. Ensalada mixta. 1º Plato: Gazpachos manchegos. 2º Plato: Chuletas de cordero a la brasa o sepia a la plancha . Pan, postre, agua, vino y refrescos.

COLABORA:
Colaboran: Ayuntamiento de Munera, Asociación de turismo Turimán, Asociación medioambietal La Carrasca de Munera

OBSERVACIONES:
El mismo día de la ruta tendrán lugar las III Jornadas Bodas de Camacho, en el mismo lugar de llegada de la ruta, con bailes populares, mercadillo de artesanía y otros actos culturales.

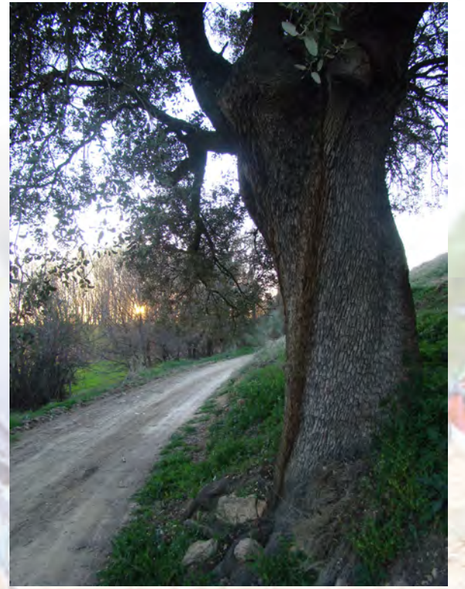

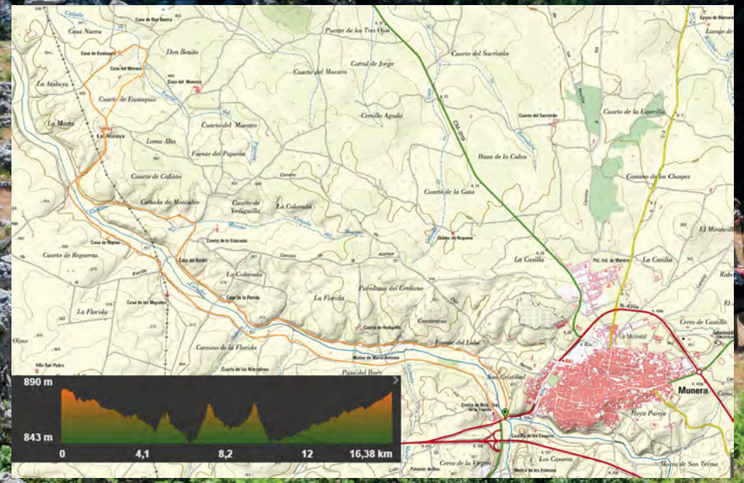

Ayuntamiento MUNERA

DIPUTACIÓN DE ALBACETE

DIPUTACIÓN DE ALBACETE

IV CIRCUITO RUTAS DE SENDERISMO ALBACETE 2017

27 DE MAYO

MUNERA

Ruta de los molinos de agua y las aldeas

Vive el deporte, el turismo y la cultura

IV CIRCUITO
RUTAS DE SENDERISMO. ALBACETE

MUNERA

Ruta de los molinos de agua y las aldeas

SALIDA: 08;00h. Centro de Interpretación “Bodas de Camacho”, Munera
DISTANCIA: 16,52 km.
DURACIÓN: MÁXIMO 5 HORAS.

La ruta comienza en el centro de interpretación “Bodas de Camacho”, lugar también conocido como “el vao”. En este punto confluyen los ríos Quintanar (procedente del este) y Ojuelo (del sur) y forman el Córcoles. Desde aquí cruzaremos el puente (del siglo XIX), pasaremos por la Cueva del Pariente y recorreremos la vega del Córcoles rio abajo, viendo los restos de numerosas industrias hidráulicas antiguas como norias, molinos, un batán,..., caminaremos por la Fuente del Lobo, La Florida, El Batán,… hasta llegar a la Atalaya.

A la vuelta iremos por el otro lado del río, pasando por El Repiso, La Cañá Serrano, la Ermita Nuestra Señora de La Fuente. Durante este recorrido observaremos la arquitectura tradicional de las antiguas aldeas: muros de piedra, tapial, hornos abovedados, cucos, jaraíz, aljibes,… Veremos exuberantes huertas y viñedos, campos de cereal, olivares centenarios, así como grandes encinas, choperas y alamedas, espartales y romerales y multitud de fauna, especialmente aves: es posible que se vean avutardas, sisones y otras aves esteparias, y rapaces como el ratonero, el aguilucho cenizo y, especialmente abundante y fácil de ver, el milano real.