EGUESIBARKO XVI HAURREN TRIATLONA

2015eko ekainaren 20an
10:00etan.
OLATZKO KIROLDEGIAN

1. artikulua

EGUESIBARKO XVI TRIATLONA Eguesibarko Hiruki Triatlon taldeak antolatzen du.

2. artikulua

Izen-emate epea 2015eko ekainaren 18ra arte (osteguna)

- Nafarroako KK Jjetako partaideek: 0 euro.

Izen-ematea internet bidez eginen da honako orrian: **www.navarratriatlon.com**

3. artikulua

Triatlon hau triatloneko maila txikienei zuzendurik dago: Nafarroako Kirol Jokoetan parte hartzen duten aurrebenjaminak, benjaminak, kimuak, haurrak, kadeteak eta juniorrak.
Kategoria bakoitzak bere adinarekin bat datorren distantzia osatu beharko du.

4. artikulua

Neska eta mutilen kategorietan zehaztutako adina 2015eko urtarrilaren 1etik 31ra bitartean betetakoa izanen da.

Aurrebenjaminak: 2007 eta 2010 artean jaioak. 25m igeri, Kilometro 1 txirrindulaz eta 200m korrika.

Benjamin: 2006 eta 2005 artean jaioak. 50m igeri, 1,5 km txirrindulaz eta 400m korrika.

Kimuak: 2004 eta 2003an jaioak. 100m igeri, 3 km txirrindulaz eta 800m korrika.

Haurrak: 2002 eta 2001ean jaioak. 200m igeri, 7 km txirrindulaz eta 1400m korrika.

Kadeteak: 2000, 1999 eta 1998an jaioak . 300m igeri, 10 km txirrindulaz eta 2375m korrika.

Juniorrak: 1998 eta 1997an jaioak. 300m igeri, 10 km txirrindulaz eta 2375m korrika.

5. artikulua

Partehartzaile guztiek erabili beharko dute homologatutako kaskoa txirrindularitza sektorean.

Mendiko zein errepideko txirrindula erabiltzeko aukera dago.

6. artikulua

Kategorien araberako sailkapena egonen da.

Partehartzaile guztiei banatuko zaie opariren bat.

7. artikulua

Partehartzaile bakoitzari errotulagailuz markatuko zaio dortsal zenbakia ezkerreko besoan eta ezkerreko hankan.

8. artikulua

Istripurik balego, partehartzaileak ez die inolako ardurarik eskatuko antolatzaileei.

9. artikulua

Kategorien araberako materialaren ikuskatzea

9:15etik 9: 45era Kadeteak eta Juniorrak
10:50etik 11:00etara Haurrak eta Kimuak
12:10etik 12:20era Benjaminak eta aurrebenjaminak
13:00etan Opari banaketa.

Dutxak Olatzko kiroldegian egonen dira.

Boxak 2015eko ekainaren 20ko 9:15ean irekiko dira eta 13:00etan itxi. Zehaztutako ordua pasatakoan, antolakuntzak ez du bertan geratutako materialaren gaineko ardurarik hartuko.

Segurtasunagatik, materiala jasotzeko ezinbestekoa izanen da dortsala edo triatletaren nortasun agiria aurkeztea.

Lehiaketan erabiltzeko oinetakoak eta kaskoaz gain, boxetan ezinen da bestelako materialik utzi.

10. artukulua

Lehiaketa bitartean, haurrek, kimuek, benjaminek eta aurrebenjaminek laguntza jaso ahalko dute baina SOILIK horretarako izendatutako teknikari baten, epaile baten edo antolatzaileren baten eskutik. Kadete zein Juniorrek ezinen dute kanpoko laguntzarik jaso. Ezinen da antolakuntzarena ez den inolako ibilgailuren atzetik ibili.

11. artikulua

Araudi honek biltzen ez dituen arazoak Espainiar Triatloi Federazioaren lehiaketa araudiari jarraiki konponduko dira.

Hasierako xedapena Kanpoko txirrindula ibilbidea OSORIK: 1. (Kadete- Junior) eta 2. (Haurrak) mailako lasterketak. 10etatik 11:30era OLATZKO ZEHARBIDEA:

kimuak, Benjaminak eta aurrebenjaminak. 10etatik 13etara

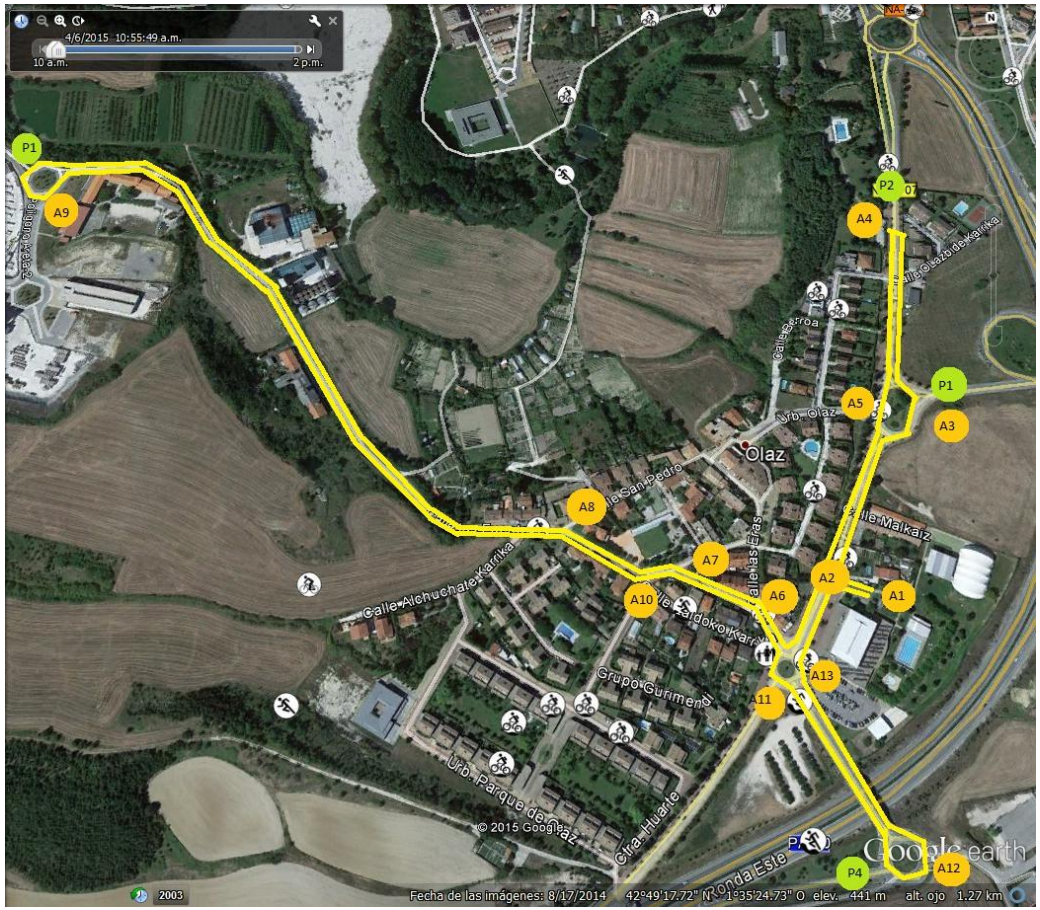

EGUESIBARKO XVI HAURREN TRIATLONA

KADETE JUNIOR ETA HAURREN KATEGORIA

Txirrindulaz eta lasterka: non biratu xeheki 10:05etik 11:40era

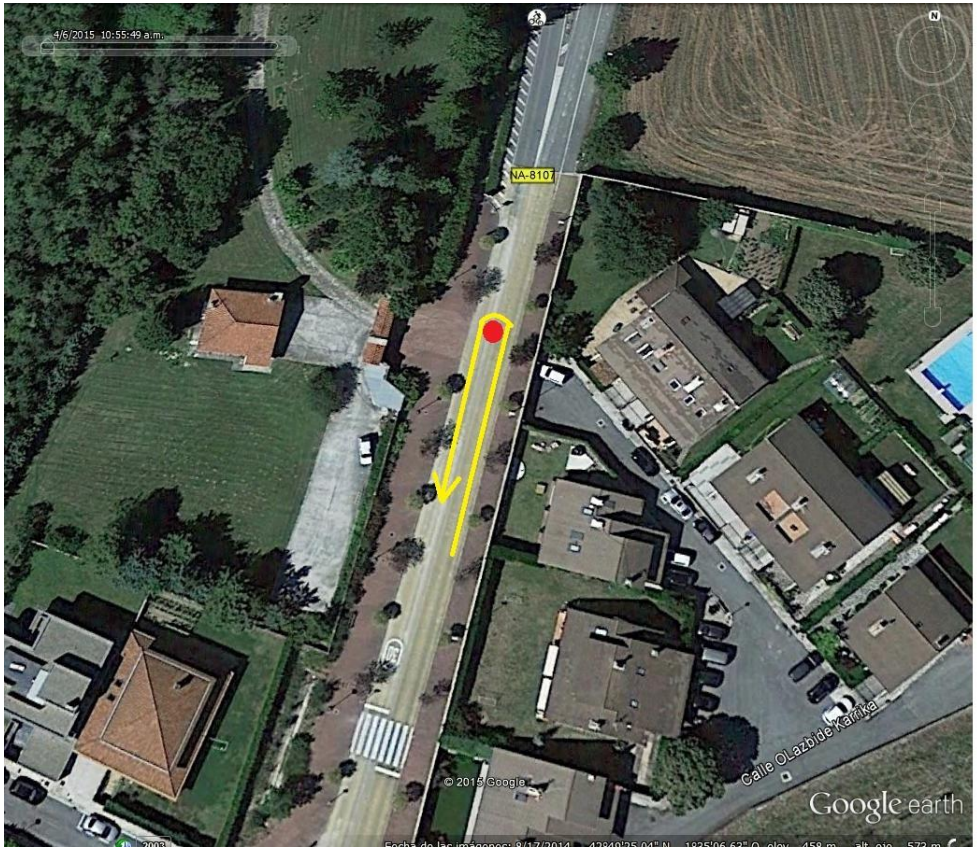

Oinezko lasterketan, Kadete, Junior eta Haurrek puntu berdinean biratuko dute.

EGUESIBARKO XVI HAURREN TRIATLONA

2015ko ekainaren 20an. 10:00etatik aitzina

Aurreikusitako denborak

	HASIERA	IGERI	TXIRRIND.	LASTERKA	AMAIERA	
JUNIOR	10H	5-6 m	21-27 m	12-15 m	10:38	10:48
KADETE	10H	5-6 m	21-27 m	12-15 m	10:38	10:48
HAURRAK	11:10H	3-4 m	15-19 m	6-8 m	11:34	11:40
KIMUAK	11:50H	2-3 m	8-10 m	4-5 m	12:04	12:08
BENJAMIN	12:30	1-2 m	5-6 m	2-3 m	12:38	12:41
AURREBENJAMIN	12:50	1 m	3-4 m	1-2 m	12:55	12:57

EGUESIBARKO XVI HAURREN TRIATLONA

2015eko ekainaren 20. 10etatik aitzina

Kategoria eta distantziak

	HASIERA	IGERI	TXRND	LASTERKA	AMAIERA	
KADETE ETA JUNIOR	10ETAN	300 m	10 Km.	2375 m	10:38	10:48
INFANTIL	11:10EAN	200 m	7 Km.	1400 m	11:34	11:40
ALEVIN	11:50EAN	100 m	3 Km.	700 m	12.04	12:08
BENJAMIN	12:30EAN	50 m	1,5 Km.	350 m	12:38	12:41
PREBENJAMIN	12:50EAN	25 m	1 Km.	190 m	12:55	12:57

EGUESIBARKO XVI HAURREN TRIATLONA

KADETE ETA JUNIOR KATEGORIAK

Tx: 10 Km., 3 itzuli. 10:05etik 10:33ra

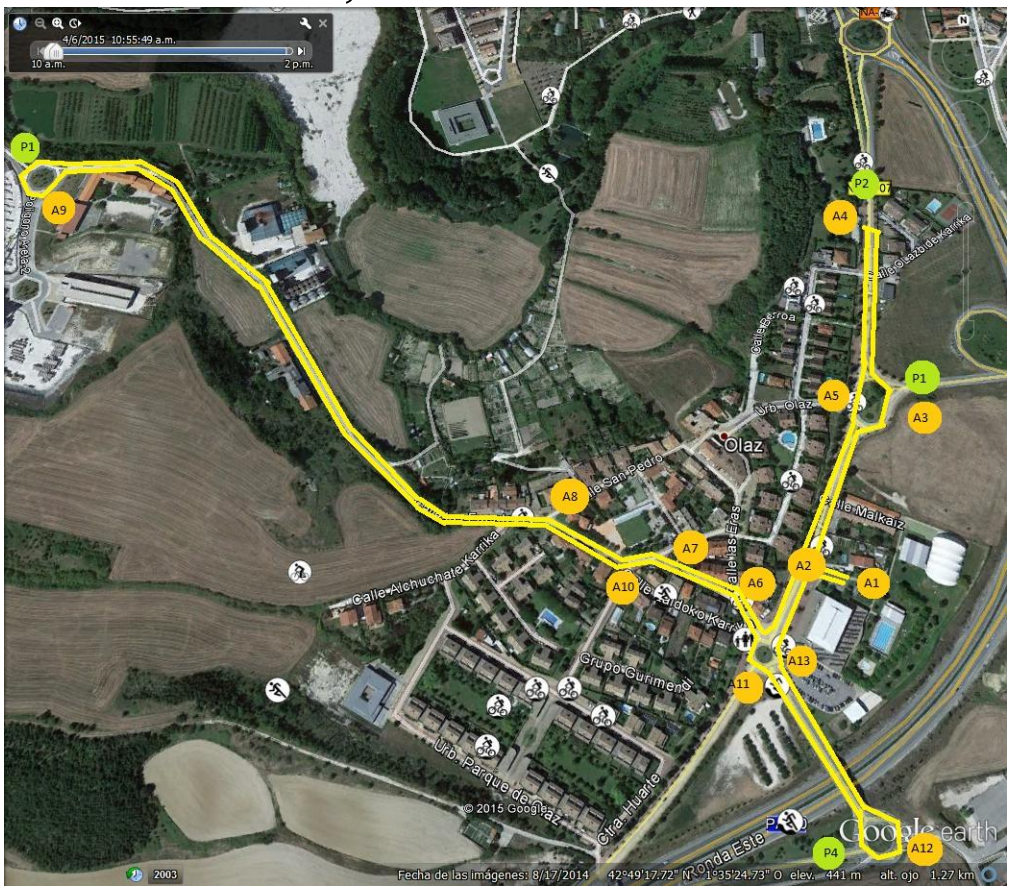

EGUESIBARKO XVI HAURREN TRIATLONA

KADETE ETA JUNIOR KATEGORIAK

Lasterka: 2,375 Km., 2 itzuli. 10:26etik 10:48ra

EGUESIBARKO XVI HAURREN TRIATLONA

HAURREN KATEGORIA

Tx: 7 Km., 2 itzuli. 11:13tik 11:32ra

EGUESIBARKO XVI HAURREN TRIATLONA

KIMUEN KATEGORIA

Tx: 3 Km., 2 itzuli. 11:52tik 12:03ra

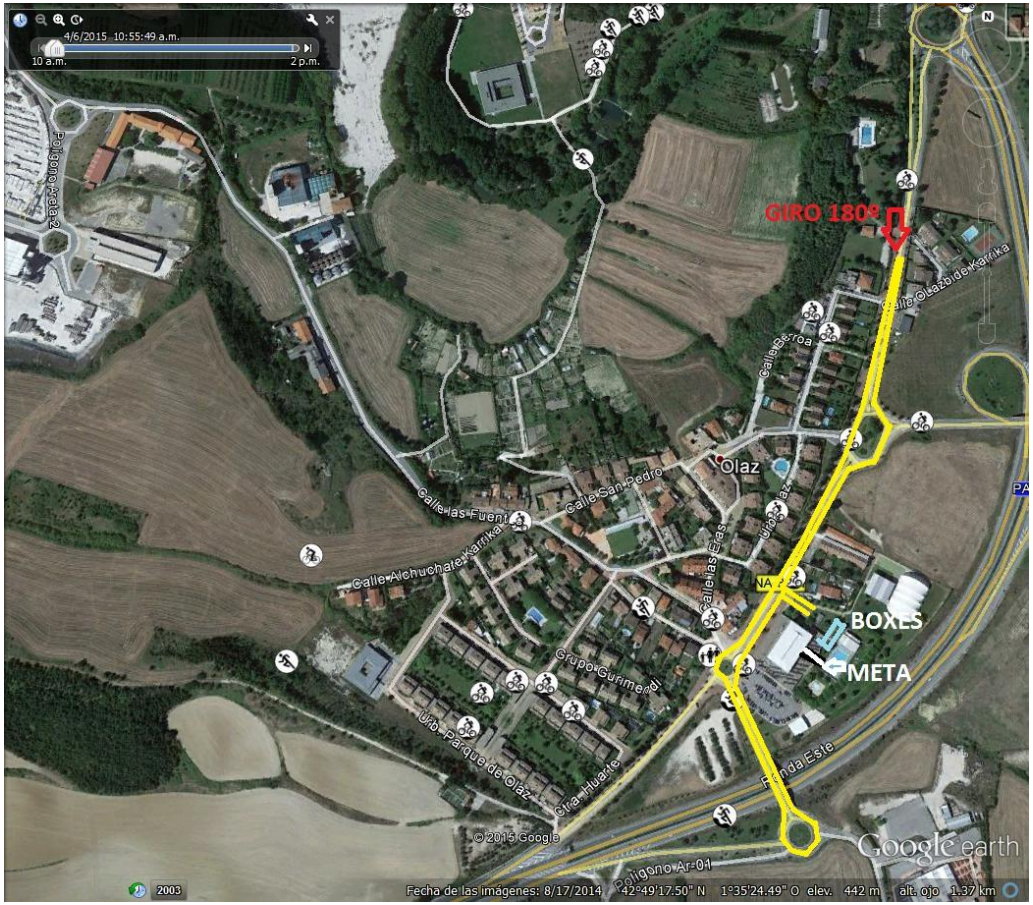

EGUESIBARKO XVI HAURREN TRIATLONA

KIMUEN KATEGORIA

Lasterka: 700 m., 2 itzuli. 12:00etatik 12:08ra

EGUESIBARKO XVI HAURREN TRIATLONA

BENJAMIN KATEGORIA

Tx: 1,5 Km., itzuli 1. 12:31tik 12:38ra

EGUESIBARKO XVI HAURREN TRIATLONA

BENJAMIN KATEGORIA

Lasterka: 350 m., itzuli 1. 12:36tik 12:41era

EGUESIBARKO XVI HAURREN TRIATLONA

AURRE BENJAMIN KATEGORIA

Tx: km 1., itzuli 1. 12:51tik 12:55era

EGUESIBARKO XVI HAURREN TRIATLONA

AURREBENJAMIN KATEGORIA

Lasterka: 190 m., itzuli 1. 12:54etik 12:57ra

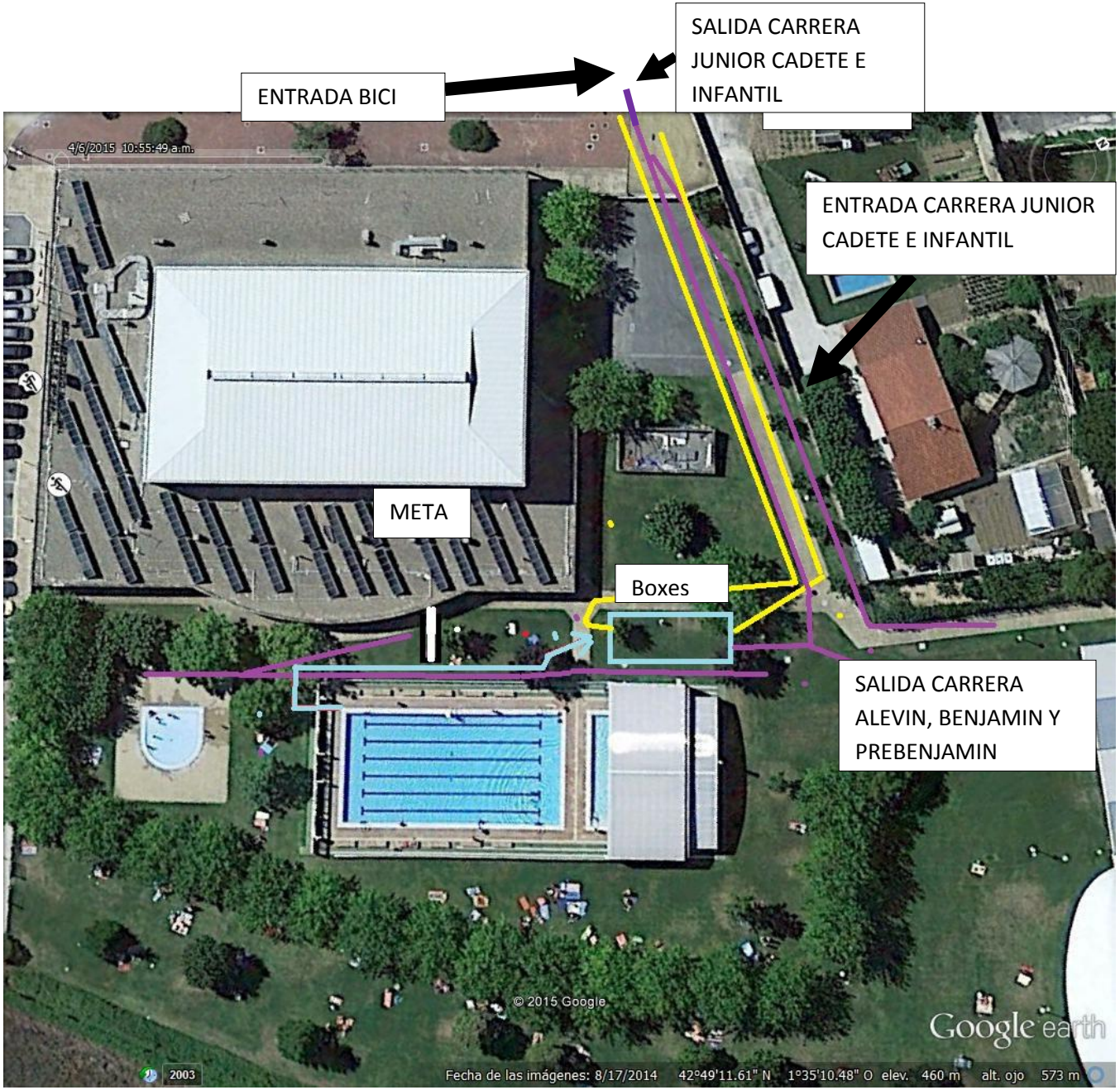
SALIDA CARRERA JUNIOR CADETE E INFANTIL
ENTRADA BICI
ENTRADA CARRERA JUNIOR CADETE E INFANTIL
META
Boxes
SALIDA CARRERA ALEVIN, BENJAMIN Y PREBENJAMIN
4/6/2015 10:55:49 a.m.
© 2015 Google
Google earth
2003
Fecha de las imágenes: 8/17/2014 42°49'11.61" N 1°35'10.48" O elev. 460 m alt. ojo 573 m