ADeNfermere

Gala de aniversario:
Baila con tu paciente

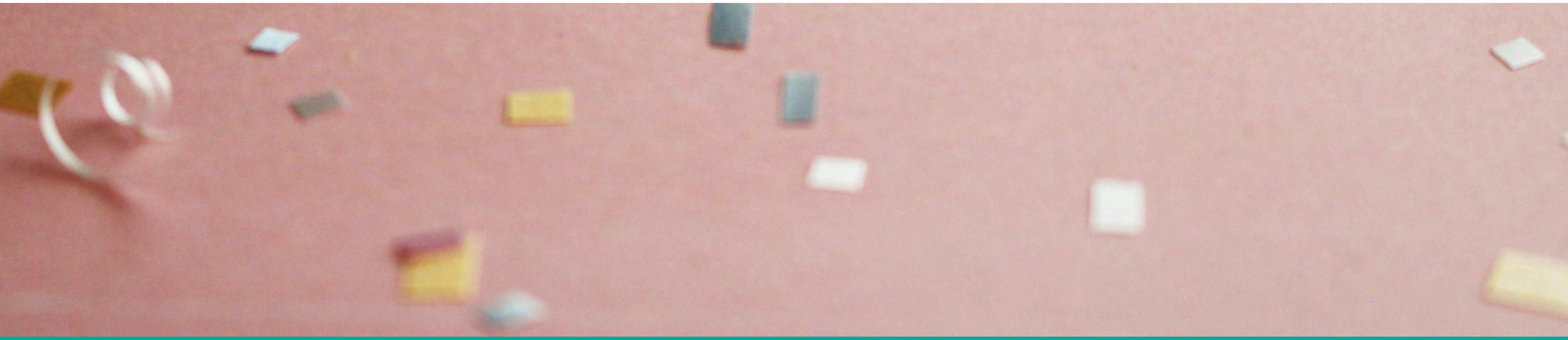

© AdeNfermero 2023

Un evento para conmemorar nuestra trayectoria

Nos reuniremos en una gala donde abordaremos cuestiones de vanguardia sobre el cuidado de los pacientes, la humanización de la atención y pondremos broche con una entrega de premios y una actuación antes de la cena.

12 de mayo, 2023

Hotel Meliá Porta Maris, Alicante

Gala gratuita

Cena, 70€

© ADeNfermero 2023

Programa

18:00 · Recepción de asistentes y entrega de material

Dra. Rosa Maria Piñeiro Albero y D. Miguel Angel Montilla Domene

18:30 · Bienvenida y presentación de la jornada

18:45 · Testimonio a tres voces

19:15 · Ponencia inaugural: Humanización y compromiso en VIVIR

Pendiente de confirmación.

19:30 · Sesión I: Equidad al acceso del cuidado de alta complejidad en enfermedades raras

20:00 · Sesión II: Afectividad en las personas afectadas por cáncer

20:30 · Cuidados personalizados a las personas que sufren intolerancias, alergias alimentarias y celiaquía

21:00 · Cierre del acto y reconocimientos – Enfermeras líderes en cuidados personalizados de precisión

Entrega de premios a la Carrera virtual

Los benificios de la carrera realziada desde el 30 de marzo de 2023 hasta el mismo 12 de mayo se repartirán entre las asociaciones:

- Asociación Cáncer
- Asociación Enfermedades Raras
- Asociación Pacientes con Enfemedad Celíaca
- MAM Producciones
- ADeNfemero

22:00 · Cena de gala

Contaremos, además, con una representación artística que incluirá un cuentacuentos con número musical, cortesía de MAM Producciones.

© ADeNfermero 2023

¿Qué es ADeNfermero?

Una Asociación de Enfermería. Un grupo de personas apasionadas por nuestra profesión unidas por el impulso de ayudar al resto. Para lograrlo, creemos indispensable que se tenga en cuenta la visión y la capacidad de liderazgo de la enfermera de hoy y de mañana, la enfermera 3.0.

Contamos con competencias de Investigación, Docencia, Vacunas y Gestión sanitaria. Trabajamos en nuestra transformación y hacia el cambio de estrategia de Cuidados. Con una Dirección de Cuidados y todo el proceso liderado por Enfermería, profesional esencial para mejorar los resultados en Salud.

Somos gestoras de SALUD y somos agentes de cambio en un sistema que ha paralizado nuestro avance y de ahí que durante décadas hemos sido invisibles.

Un equipo de altura

Contamos con una junta directiva y más de una decena de vocalías de trabajo específicas coordinadas por distintas enfermeras con amplia formación en su campo. Buscamos cubrir áreas de investigación, innovación, cuidados del paciente y, cómo no, con una perspectiva integradora y dinámica.

- Presidenta
- Vicepresidente
- Secretaria
- Tesorera
- Vocalía Profesional Activo
- Vocalía de Lactancia Materna
- Vocalía de Vacunación infantil y Pediatría
- Vocalía Gestión de Equipos
- Vocalía Innovación e investigación
- Vocalía Heridas y vascular
- Vocalía Nutrición saludable
- Coach en transplantes
- Vocal Experta en vacunas
- Pacientes CRE-ACTIVOS
- Vocal farmacia integral

En constante crecimiento

Nuestra asociación atrae cada vez más miradas. De enfermeras que buscan dar un salto en su trayectoria, así como de nuevos colaboradores con quienes establecemos alianzas estratégicas para alcanzar nuevas cotas.

Es por esa razón que nos adaptamos y mejoramos nuestros recursos, para ir a la par con lo que la sociedad necesita de nuestra entidad. Por ejemplo, en el último año hemos rediseñado nuestro sitio web y estrenado una newsletter.

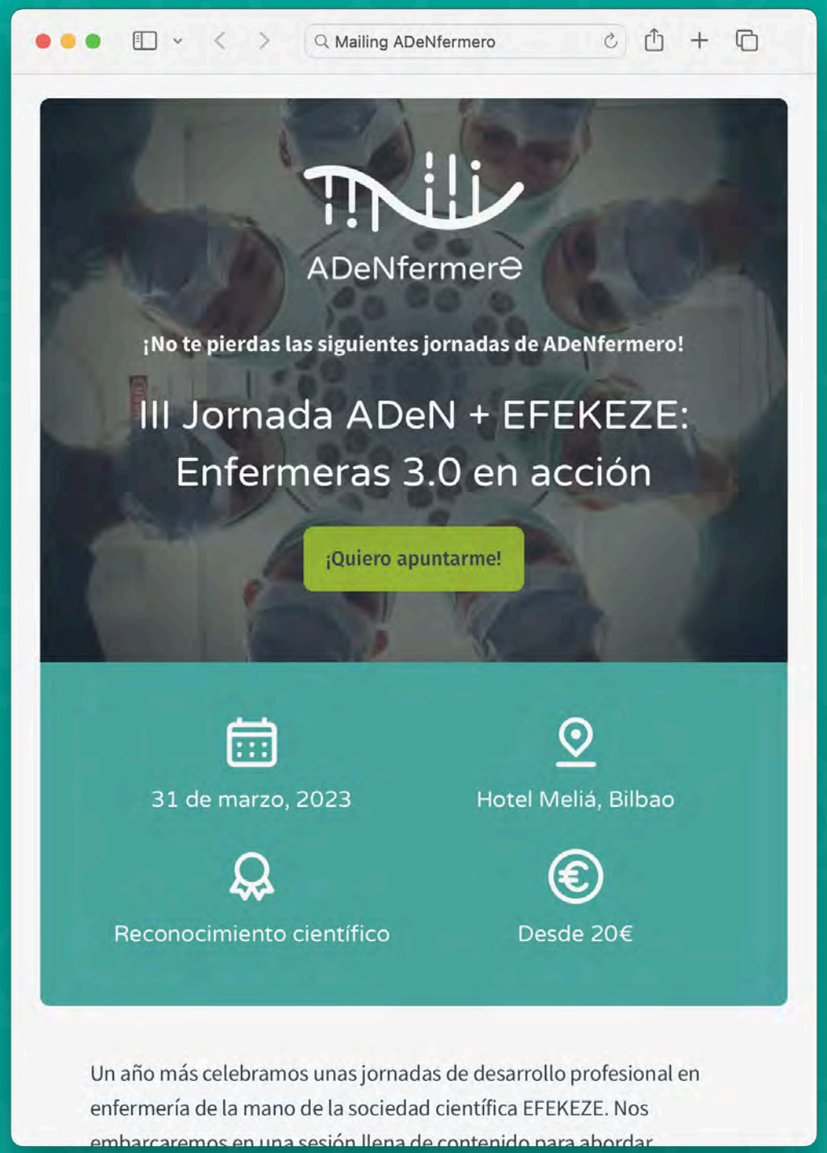

Newsletter de ADeNfermero

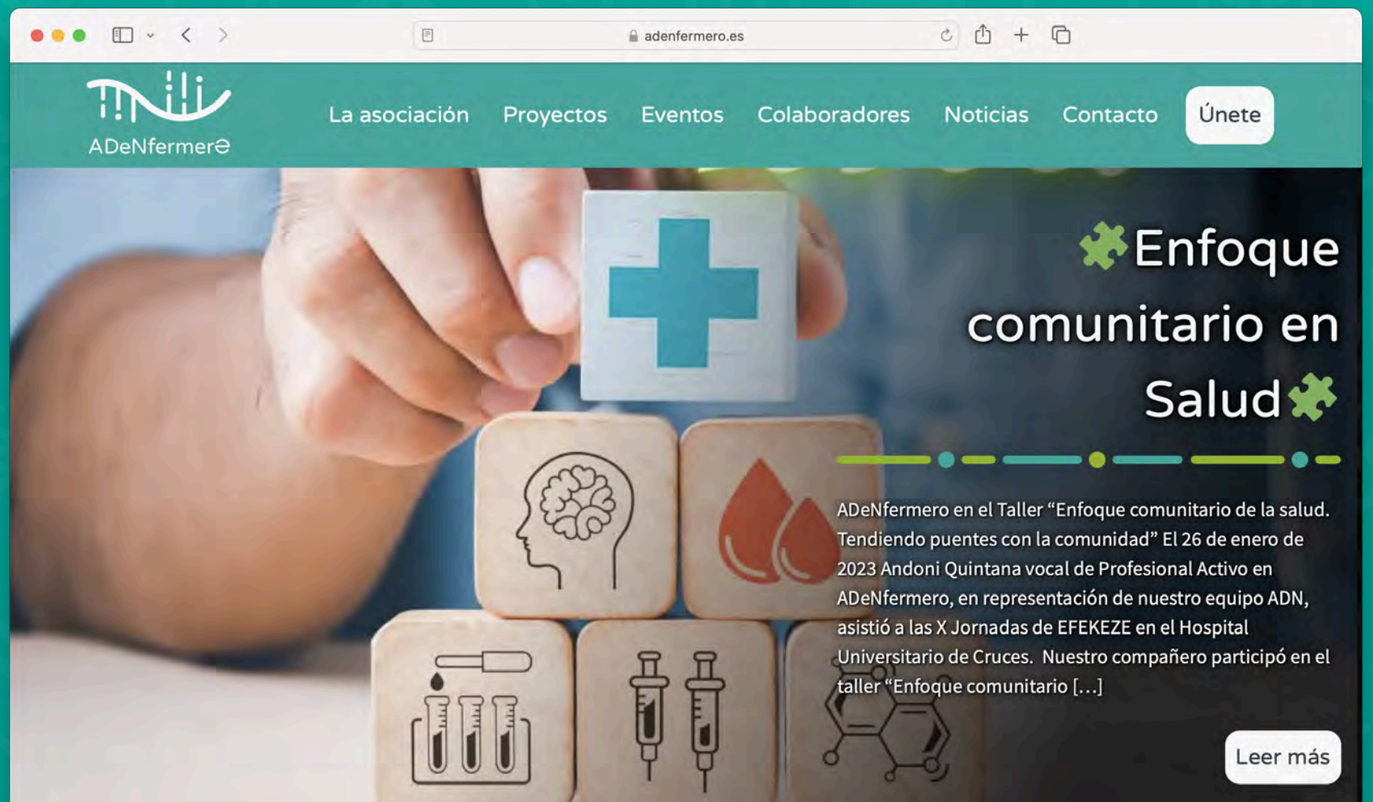

Nueva portada de nuestro sitio web

En ADeNfermero no paramos…

En nuestra asociación trabajamos sin descanso para proveer de más y mejores recursos formativos, oportunidades de aprendizaje y desarrollo profesional y espacios para tejer redes con compañeras de profesión y mejorar la calidad de vida y trabajo de las enfermeras así como de los cuidados que proporcionan, por ello, nuestra hoja de ruta está cargada de hitos y, cómo no, eventos.

2022

Enero

Nuestro primer encuentro del año, donde tratamos temas como la cronicidad y los cuidados con humanización.

Febrero

17-02
III Reunión científica
AdeN = Crónico + humano
En Murcia

Unas jornadas centradas en la innovación y la enfermería 3.0 en colaboración con EFEKEZE para tejer redes y alianzas.

Marzo

31-03
III Jornadas
Enfermeras 3.0 en acción
En Bilbao

Abril

En ADeNfermero siempre nos movemos

Distribuimos nuestros eventos por todo el estado para acercar nuestra filosofía a nuevas enfermeras por todo el territorio. Cada vez son más las profesionales que se suman a la enfermería 3.0.

Mayo

12-05
Gala Aniversario
Baila con tu paciente
En Alicante

Una gala de celebración para conmemorar el aniversario de nuestra asociación. En ella repasaremos nuestra trayectoria, pondremos la vista en el futuro de nuestra entidad y realizaremos una entrega de premios. ¡Una cita que no te querrás perder!

Junio

16-06 y 17-06
III Congreso nacional
Inmuno es humano
En Madrid

Se trata de nuestro mayor evento anual. Un encuentro con casi un centenar de enfermeras de toda España en el que abordaremos cuestiones vitales para el desarrollo estratégico y la innovación en los cuidados en pacientes con diagnósticos específicos.

Julio

Agosto

© ADeNfermero 2023

En ADeNfermero pensamos en el futuro

Nos esforzamos por estar a la vanguardia de la enfermería. Trabajamos en innovación e investigación y animamos a nuestras socias a crecer y aportar su grano de arena para la transformación de los cuidados.

Septiembre

Octubre

III Simposium nacional

Liderazgo en femenino

En este encuentro pondremos en valor la realidad de nuestra profesión y las mujeres líderes enfermeras. Debatiremos sobre cómo avanzar en igualdad social dentro de nuestro ámbito y cómo tratar la actual feminización de los cuidados para lograr que sean algo transversal.

Noviembre

Diciembre

2024

© ADeNfermero 2023

Nuestros proyectos recientes

Mentorías para avanzar

A través de éste espacio queremos compartir experiencias como EPA y muchas herramientas que son útiles para desarrollar plenamente nuestras competencias en un sistema de salud en pleno cambio.

La mentoría es un dominio descrito en nuestro marco de competencias y desde aquí avanzaremos unidas. Al crecer nosotras, crecerá todo a nuestro alrededor. Tenemos nuevos retos y somos responsables de formarnos y estar preparados para cubrir las necesidades de nuestros pacientes, las organizaciones donde trabajamos y la sociedad.

Nuestros proyectos recientes

App LACT-ADN

Hemos desarrollado una aplicación sobre lactancia materna en colaboración con 360 medics para facilitar el acceso a información a las madres, disponible en la suite de aplicaciones de la compañía, en AppStore y Google Play Store.

Juntos somos más

Seguimos creciendo alcanzado nuevos acuerdos de colaboración para el desarrollo de actividades, eventos y proyectos de investigación con distintas empresas e instituciones. Contamos con más de 100 personas asociadas, una decena de acuerdos de colaboración, nuestros eventos suman más de 500 asistentes anuales y nuestras redes sociales y web, en conjuntos, superan las 50.000 visitas.

© ADeNfermero 2023

ADeNfermere

Enfermeras en acción

¡Gracias!

Puedes contactar en:

adenfermero.es | adn@adenfermero.es

© ADeNfermero 2023