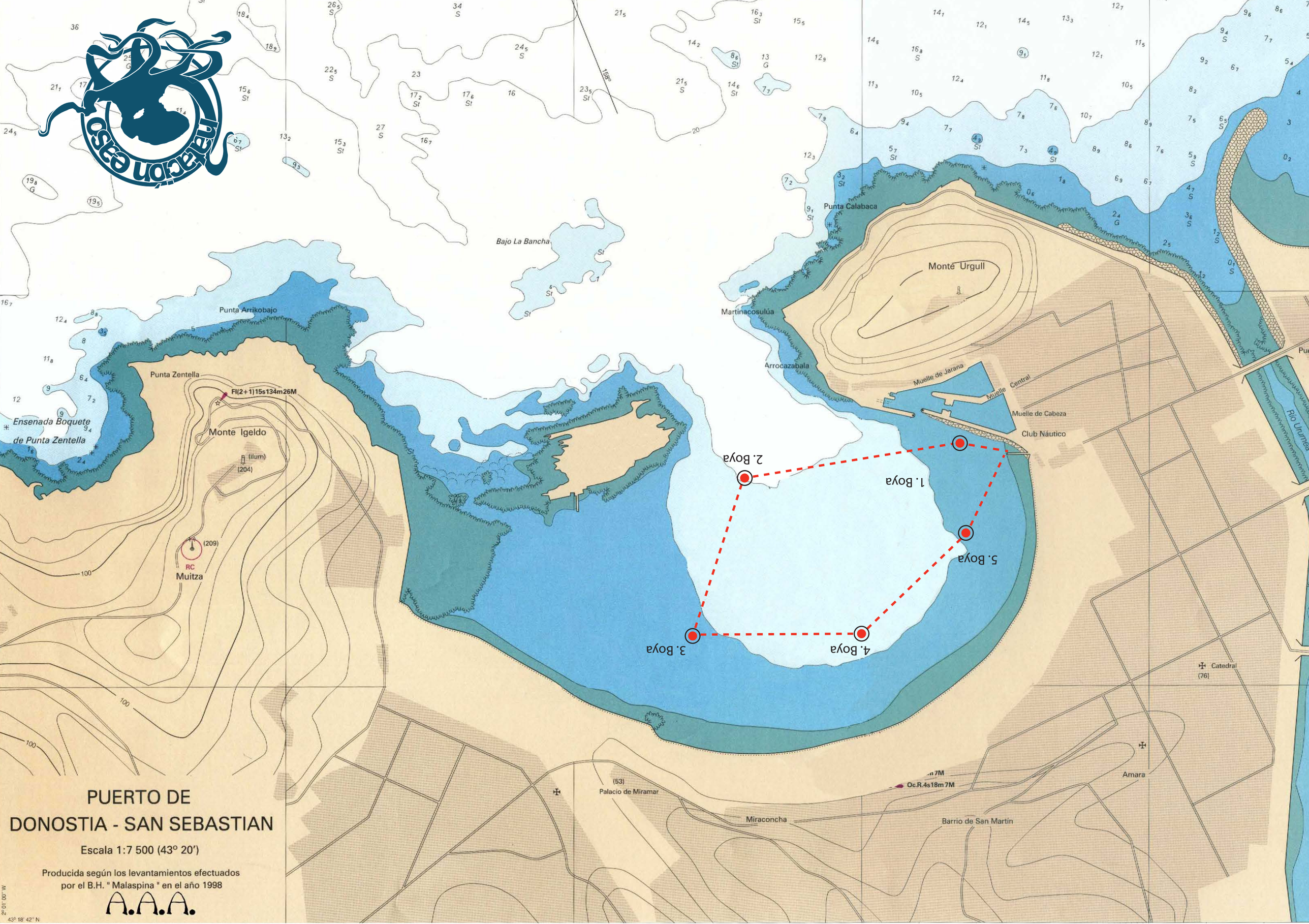

PUERTO DE DONOSTIA - SAN SEBASTIAN

Escala 1:7 500 (43° 20')

Producida según los levantamientos efectuados por el B.H. " Malaspina " en el año 1998

A.A.A.