V DUATLON CROS DE LOGROÑO

"BARRIO DE VALDEGASTEA"

GENERALIDADES

El V Duatlón Cros de Logroño "Barrio de Valdegastea", organizado por el Club Logroño Triatlón, tendrá carácter popular, siendo su principal objetivo el de la difusión de este deporte en La Rioja y podrá inscribirse cualquier persona nacida en el año 1999 o anterior. Consistirá en un duatlón cros sprint: 5000m. de carrera a pie (en 2 vueltas), 20800m. de ciclismo (en 2 vueltas) y 2600m. de carrera a pie (en 1 vuelta). El número máximo de participantes será de 200.

La prueba se realizará el Domingo día 12 de Octubre de 2014, a las 11:00 con salida, transiciones y meta junto al área de juegos infantiles cerca de la intersección de la calle Grecia y la calle Italia, en el barrio de Valdegastea de Logroño, y recorridos por el Parque de los Enamorados y los caminos rurales existentes entre los barrios de Valdegastea, Yagüe y El Cortijo.

Esta prueba forma parte del III Circuito Promo del Triatlón Riojano (http://circuitoriojanodetriatlon.blogspot.com.es/) y del I Circuito Runners "Logroño Ciudad Europea del Deporte" (http://www.logronodeporte.es/web/noticias/item/275).

En todo lo relacionado con la competición que no se contemple aquí, se atenderá al reglamento de la Federación Española de Triatlón.

INSCRIPCIONES

Las inscripciones se abrirán el lunes día 1 de Septiembre de 2014. Las inscripciones se realizarán a través del servicio RocktheSport, desde su propio minisite: http://www.rockthesport.com/evento/vdcdlbdv o desde la web del club: http://www.clt.scm-mantenimiento.es

El periodo de inscripción finalizará el miércoles día 8 de Octubre a las 23:59 para poder conocer con antelación el número de participantes. No se podrán realizar inscripciones el mismo día de la prueba, aun no habiéndose cubierto la totalidad de las plazas.

Una vez terminado el plazo de inscripción, los dorsales se distribuirán entre los participantes de la siguiente forma:

- Los primeros 20 números se reservarán para los mejores clasificados, según la clasificación general, en la edición anterior que también compitan en esta.
- Los números 21 a 23 se reservarán para las 3 mejores clasificadas femeninas en la edición anterior que también compitan en esta, siempre que no hayan entrado en las primeras 20 reservas.
- El resto de números se repartirán al azar entre el resto de participantes.

El importe de la inscripción será de 20€ para los federados en triatlón y de 25€ para el resto de participantes. Todos aquellos inscritos en el II Duatlón "Ciudad de Logroño" tendrán un descuento de 5€ en su inscripción.

Los corredores que el día de la prueba tengan menos de 18 años, deberán presentar una autorización firmada del padre, madre o tutor legal en el momento de recoger el dorsal.

Cada inscrito recibirá en la bolsa del corredor, un dorsal que debe sujetarse a la cintura de manera que permita su cambio de posición entre sectores (se dispondrá de la goma e imperdibles necesarios para todo aquel que no tenga portadorsales), una pegatina para el frontal del casco y una placa para el manillar de la bicicleta (que deberá devolverse al finalizar la prueba), todo ello con la numeración correspondiente. Además, en esa misma bolsa se incluirán algunos regalos, como la camiseta conmemorativa de la prueba.

Todos los inscritos contarán con cobertura de un seguro de responsabilidad civil a cargo del Club Logroño Triatlón.

Una vez realizada la inscripción, no se realizarán cancelaciones ni devoluciones de la misma. Si que se permitirá ceder una inscripción a otra persona, para ello deberán cumplirse las siguientes condiciones:

- Se deberán realizar antes del lunes día 6 de Octubre a las 23:59.
- Solo se podrá ceder una inscripción a una persona en una categoría con un precio igual o inferior a la categoría de la inscripción original.
- No se devolverá ninguna cantidad monetaria, cualquier acuerdo económico deberá realizarse entre las dos personas que intercambian la inscripción.
- La persona originalmente inscrita, deberá enviar un correo al mail del club (clt@scm-mantenimiento.es), desde el correo que indicó en la inscripción original, comunicando la intención de cambio e incluyendo todos los datos de la persona a la que cede la inscripción.
- El Club Logroño Triatlón responderá por mail a los dos implicados en el cambio para confirmarlo.

RECORRIDOS

Primer sector: Carrera a pie, con distancia aproximada de 5km. en 2 vueltas por un recorrido completamente peatonal que llega y recorre el Parque de los Enamorados. Comenzará en la salida y, tras recorrer el camino de acceso, se realizarán las 2 vueltas en sentido horario. Al terminar la última de ellas, los participantes se dirigirán al área de transición por el mismo camino de acceso para iniciar el segundo sector.

Segundo sector: BTT, con distancia aproximada de 20 km. en dos vueltas. Se sale desde el área de transición y se abandona la zona, tomando la Calle Grecia y cruzando la Avenida Francia sobre el paso de peatones, para acceder a los caminos rurales de la zona que se recorrerán en sentido antihorario. A través de un tramo de enlace se recorre el camino viejo de El Cortijo, una subida de hormigón y una bajada pedregosa para acceder al camino del antiguo vertedero municipal. Después se realizan diversos giros en cruces, hasta volver de nuevo al camino viejo de El Cortijo, cruzarlo y tomar el camino viejo de Fuenmayor. A través de una senda existente con una trialera se enlaza de nuevo con el camino viejo de El Cortijo para comenzar la segunda vuelta o, al finalizar ésta, volver a tomar el enlace con la Avenida Francia para cruzar de nuevo a través de la Calle Grecia y finalizar el sector en el área de transición.

Se estima que la cabeza de carrera comience a ocupar la carretera a las 11:20, y que el último participante la abandone antes de las 12:40.

El circuito se encontrará en todo momento abierto al tráfico, por lo que, a pesar de ser en su mayoría caminos rurales con poco tráfico, las normas de circulación serán de obligado cumplimiento.

La Organización de la prueba dispondrá de personal suficiente y debidamente uniformado con chalecos reflectantes homologados y banderines de aviso de precaución en el recorrido de la prueba y en aquellos puntos de mayor dificultad y/o peligrosidad.

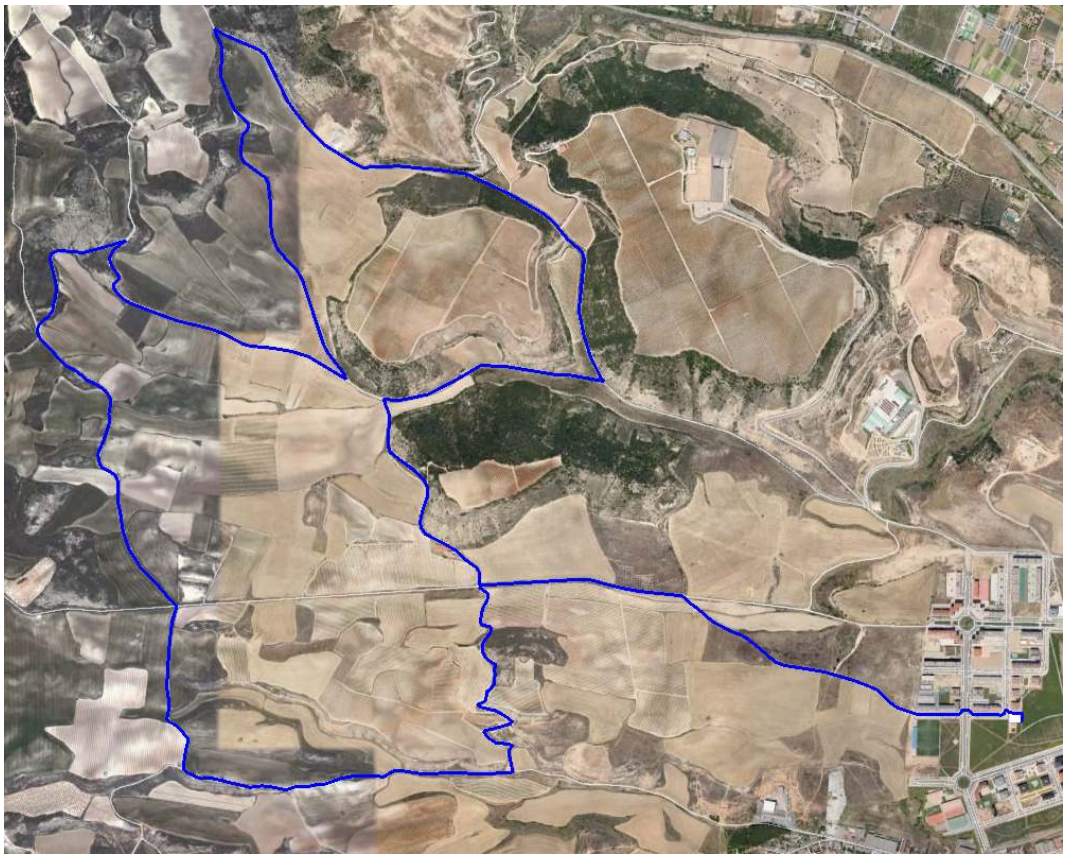

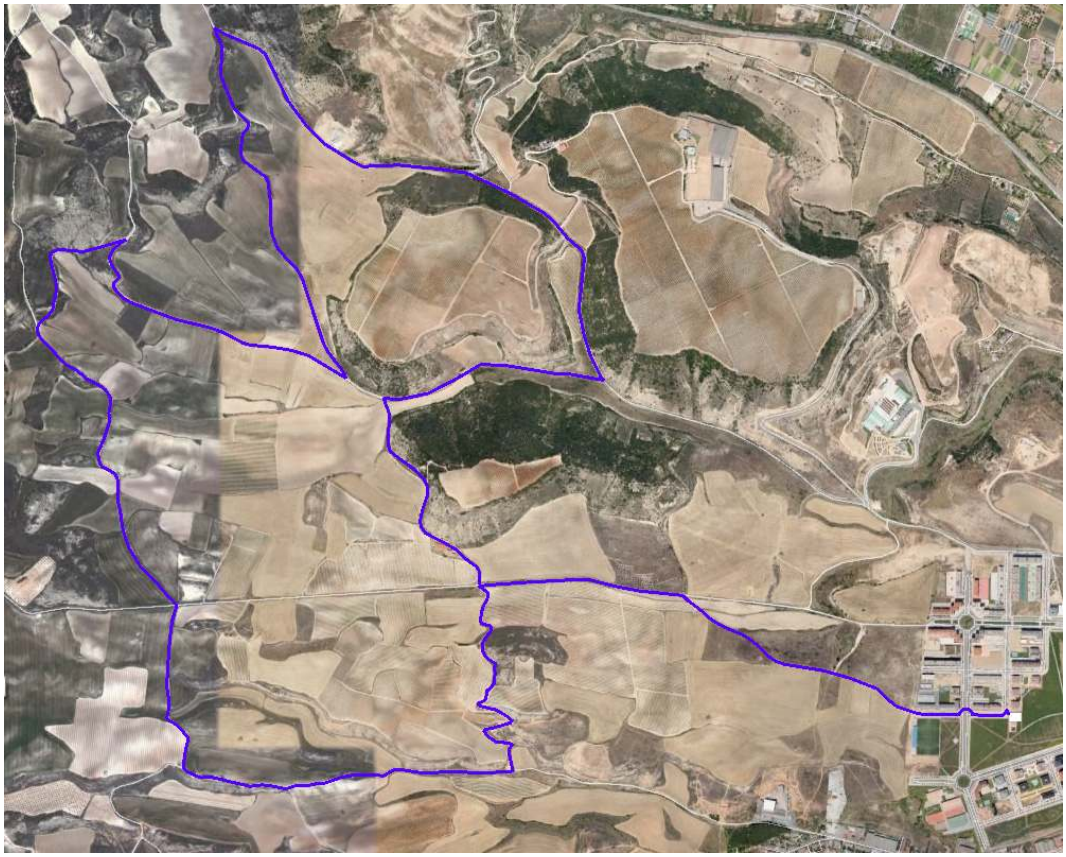

Tercer sector: Carrera a pie, con distancia aproximada de 2,6km. en 1 sola vuelta a un circuito similar al del primer sector, pero el camino de acceso es diferente y se ha recortado uno de los bucles del circuito (En la imagen siguiente se muestra en blanco el bucle que NO se realizará). Tras acabar la vuelta, los participantes volverán por el mismo camino de acceso que en primer sector y finalizarán la prueba en la meta.

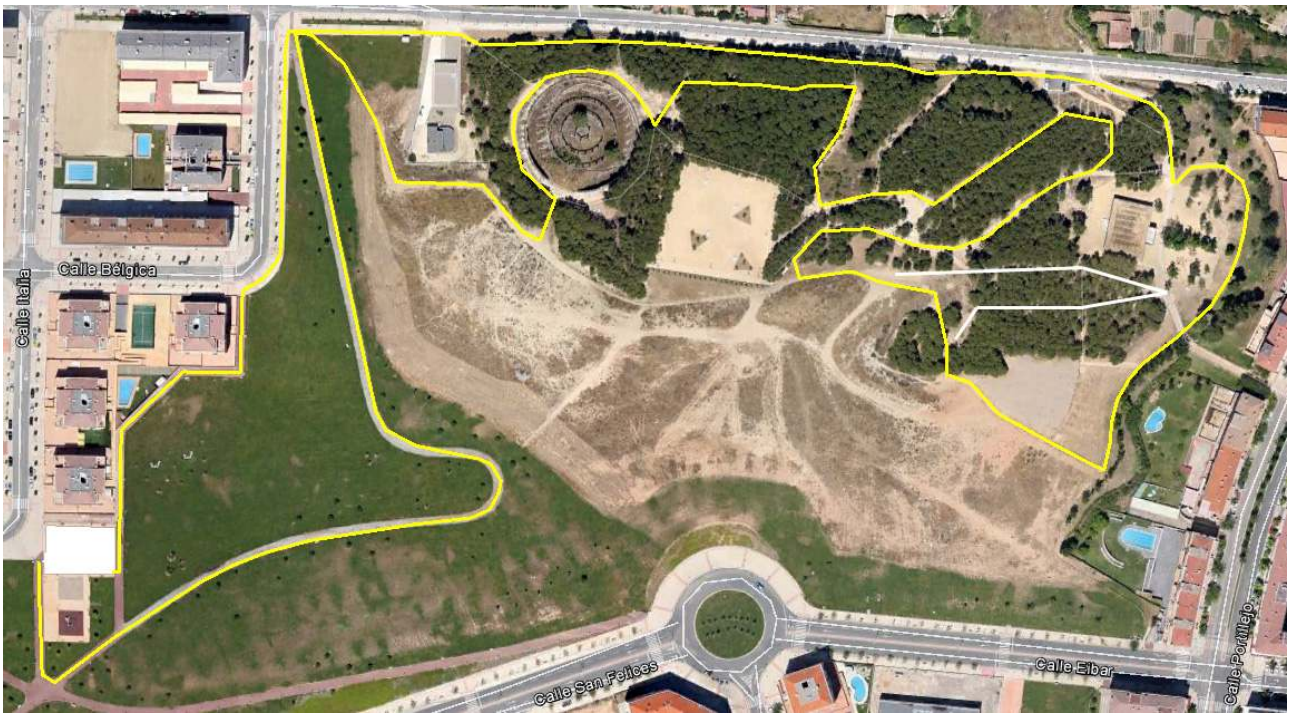

Se incluye a continuación un detalle con las diversas transiciones a realizar:

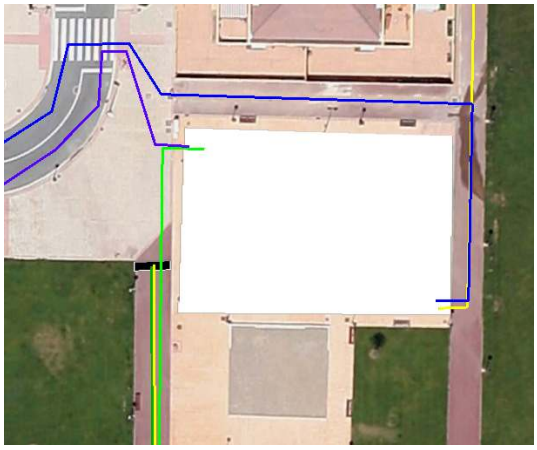

Verde oscuro: Salida de la prueba.

Verde claro: Llegada a la transición desde el sector 1.

Azul: Salida de la transición al sector 2.

Morado: Llegada a la transición desde el sector 2.

Amarillo: Salida de la transición al sector 3 y llegada de la prueba.

Puede verse un vídeo del recorrido en:

http://youtu.be/RJSndFEQHxQ?list=UUX2J7VPIxLrqwQbWjPgWOrg

CLASIFICACIONES, PREMIOS Y SORTEOS

Se establecerán dos clasificaciones absolutas, una masculina y otra femenina, en la que figurarán todos los que finalicen la prueba, los retirados y descalificados, independientemente de su categoría. Además de las clasificaciones generales absolutas, se confeccionarán unas clasificaciones, también masculinas y femeninas, para las categorías cadete (nacidos entre 1998 y 1999), junior (nacidos entre 1995 y 1997), sub23 (nacidos entre 1991 y 1994), veteranos 1 (nacidos entre 1974 y 1965) y veteranos 2 (nacidos en 1964 o anterior).

Estas clasificaciones estarán disponibles, unos días después de la prueba, para su consulta y descarga en la web del club: http://www.clt.scm-mantenimiento.es y en el minisite de RocktheSport: http://www.rockthesport.com/evento/vdcdlbdv/clasificaciones.

Se entregarán trofeos a los tres primeros clasificados de cada categoría: Absoluta, Cadete, Junior, Sub23, Veteranos 1 y Veteranos 2, tanto Masculina como Femenina. Cada uno de estos trofeos, salvo para las categorías cadete y junior, irá acompañado de una botella de vino de las bodegas Fernández de Piérola. Los 2 ganadores absolutos recibirán una sesión de masaje en la clínica Pedro Bujanda.

También se entregarán dos trofeos, con sus correspondientes botellas de vino de las bodegas Fernández de Piérola, al Logroñes y Logroñesa mejor clasificados.

Se dispondrá de regalos a sortear entre todos los participantes al final de la entrega de premios, entre otros:

- Botellas de vino de la bodega Fernández de Piérola.
- Vales de compra para la tienda Rollerbike.
- Bolsas de fruta de la frutería Panypas.
- Productos de Scitec Nutrition.
- Productos de Flectomin.

Y al finalizar, un luch de la cafetería restaurante "El Embarcadero".

LOCALIZACIONES

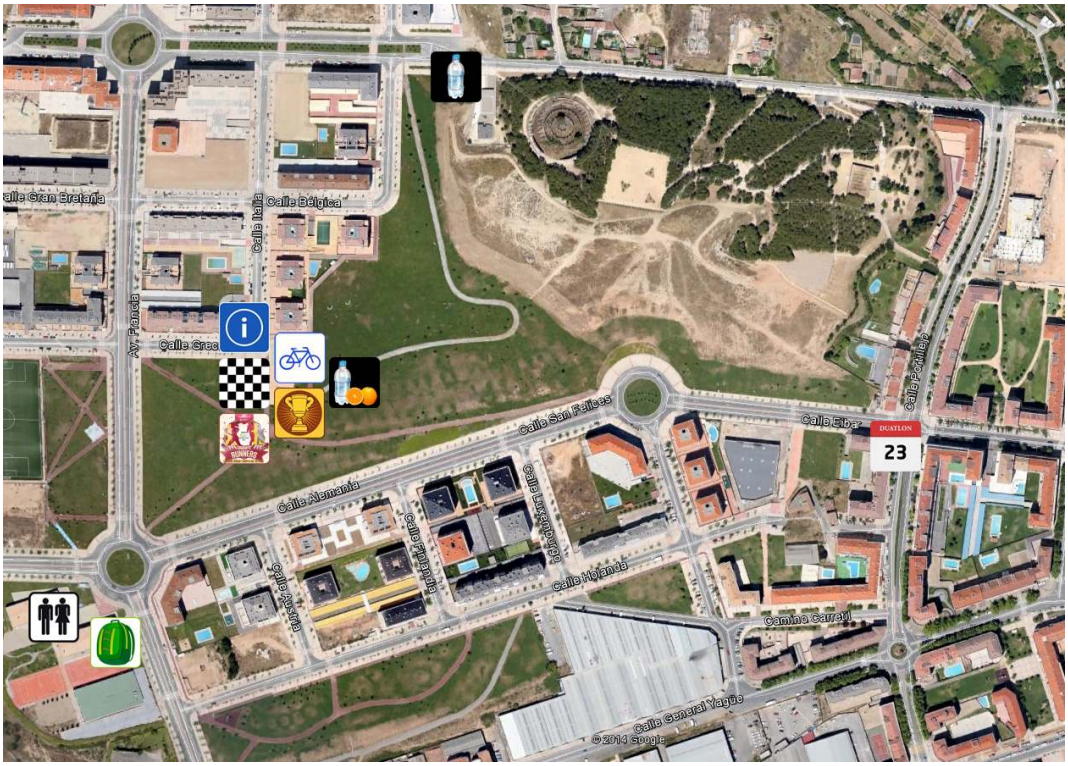

Recogida de bolsa del corredor: Café Antiguo (Esquina de calle Eibar con calle Portillejo).

Boxes: Junto a la intersección de la calle Grecia y la calle Italia.

Salida y meta: Junto a la intersección de la calle Grecia y la calle Italia.

Información y jueces: Junto a la intersección de la calle Grecia y la calle Italia.

Vestuarios, aseos y duchas: P. M. Valdegastea.

Servicio de guardabolsas: P. M. Valdegastea.

Entrega de trofeos: Junto a la intersección de la calle Grecia y la calle Italia.

Avituallamiento líquido: Al comienzo del recorrido a pie de la segunda y tercera vuelta.

Avituallamiento sólido y líquido: En la línea de meta.

Sello del I Circuito Runners "Logroño Ciudad Europea del Deporte": En la línea de meta, desde la finalización de la prueba y hasta una hora después.

HORARIOS

09:00 Inicio de entrega de la bolsa del corredor.

10:00 Apertura de los vestuarios del P. M. Valdegastea.

10:00 Apertura de boxes.

10:45 Cierre de boxes.

11:00 Comienzo de la prueba (cámara de llamadas obligatoria 10 minutos antes de comenzar).

13:30 Entrega de trofeos y sorteo de regalos.

Más información en: http://www.clt.scm-mantenimiento.es