COMIDA: CAFÉ BAR PEPE.
Menú: Ensalada, Entrantes: Champiñón, Patatas con Ajo, Jamón y Queso.
Plato: Arroz Caldoso.
Postre, Café, una bebida.

COLABORA: Club Atletismo Villalgordo del Júcar.

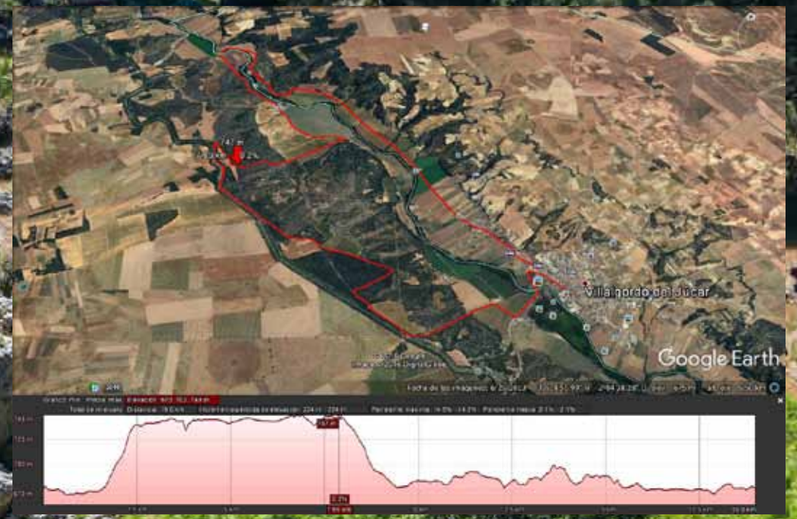

IV CIRCUITO RUTAS DE SENDERISMO ALBACETE 2017

19 DE FEBRERO

Villalgorgo del Júcar

HOCES DEL JÚCAR

Vive el deporte, el turismo y la cultura

Ayuntamiento
VILLALGORGO DEL JÚCAR

DIPUTACIÓN DE ALBACETE

DIPUTACIÓN DE ALBACETE

IV CIRCUITO
RUTAS DE SENDERISMO. ALBACETE

Villalgorgo del Júcar

HOCES DEL JÚCAR

SALIDA: 09:00h. Casa de la Cultura.
DISTANCIA: 18 KMS.
DURACIÓN: 5 HORAS.

DESCRIPCIÓN Comenzamos la ruta en el Paseo de la Familia Gosalvez junto a la Casa de la Cultura a través del Parque Hondo del Rio hasta subir por las "Escalerillas que dan acceso a la carretera CM3114 para cruzar el puente sobre el Júcar.
Una vez en la carretera, a nuestra izquierda se puede ver el paraje donde se encuentra ubicado en un entorno muy peculiar, el Palacio de la Familia Gosalvez de estilo Versallesco Francés construido a finales del siglo IXX e inaugurado en 1902 (actualmente en ruinas) pero dignos de contemplar tanto su entorno natural, como las características tan peculiares de este edificio y su entorno.

VALLE DEL JUCAR nos disponemos a seguir la ruta rio arriba por su margen derecha para coger altura subiendo la cuesta de Las Peñicas y una vez arriba podremos disfrutar de la magnífica vista que nos ofrece el Valle formado por el Júcar para seguir andando por un entorno totalmente natural formado por gran
Diversidad de especies forestales como pino, carrasca, viña, retamas etc. donde también se albergan gran cantidad de especies de fauna como aves rapaces, conejos, liebres, perdices y algún que otro corzo ó jabalí, hasta donde aproximadamente en mitad del recorrido pararemos para reponer fuerzas en el hotel rural "HOCES DEL BATANEJO".

HOCES DEL BATANEJO después de un breve descanso estamos a muy poca distancia del Puente de los Arejos que utilizaremos para volver a cruzar el rio Júcar y así tomar camino hacia Villalgordo por la margen izquierda pero después de un leve ascenso llegaremos a una zona con las mejores vistas de la zona, se trata del cañón formado por el rio que da lugar a este paraje denominado "Hoces del Batanejo" un lugar donde se puede disfrutar de la escalada.

HACIA VILLALGORDO POR LA VEGA vamos avanzando de regreso a través del paraje del Batanejo donde en esta zona en los últimos años y debido a las labores agrícolas se descubrieron algunos restos arqueológicos de gran interés de la época romana.
Pasaremos por otra senda natural para incorporarnos al camino que discurre paralelo al rio atravesando una gran zona de vega donde se cultivan gran variedad de productos hortícolas en estas tierras de grandes riquezas regadas por las aguas del Júcar.

PARQUE "HONDO DEL RIO" llegamos otra vez por donde salimos accediendo al parque de titularidad municipal poniendo fin a estatura en la que hemos podido disfrutar de la naturaleza de este humilde pueblo de la provincia de Albacete.

DIFICULTAD. MEDIA. RUTA CIRCULAR

PLAZAS: 50