CIRCUITOS TRIATLON CROS DUEÑAS

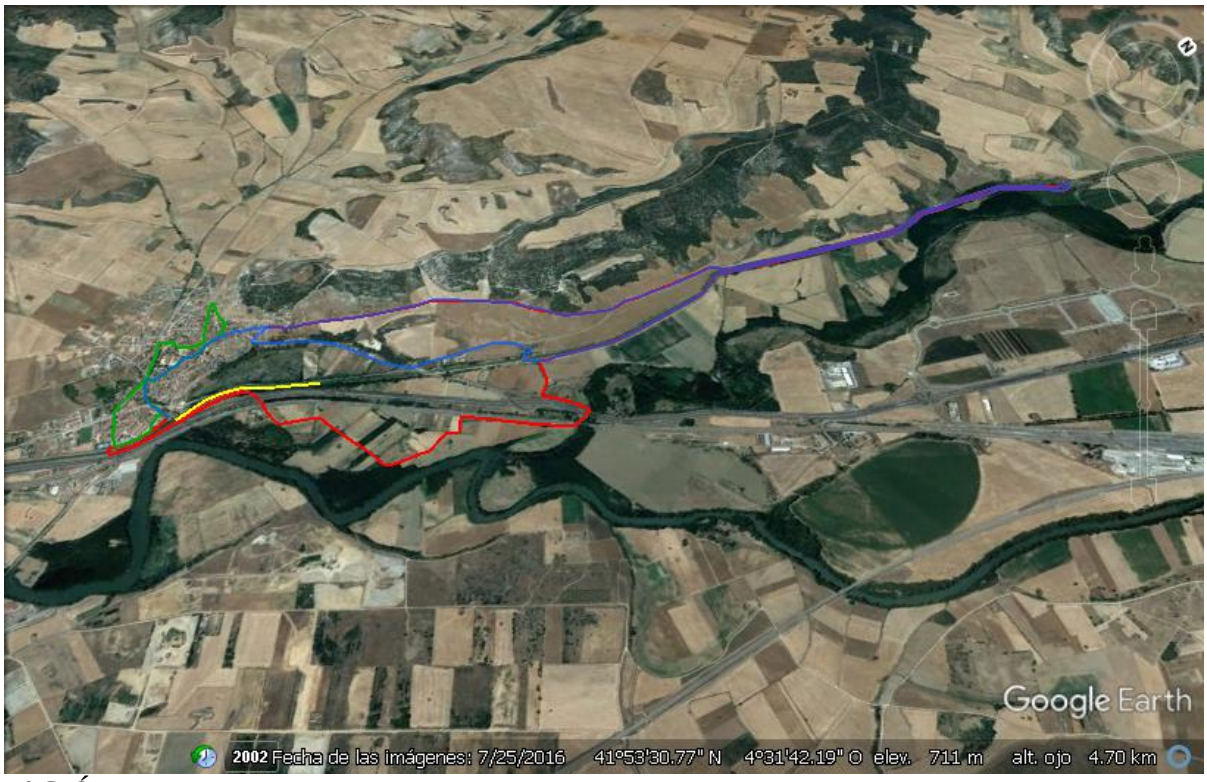

NATACIÓN

Segmento lineal a favor de corriente.

Prueba de promoción: se subirá por el lateral derecho del Canal de Castilla hasta la zona de salida, que será desde dentro del agua.

Prueba del circuito: se subirá por el lateral izquierdo del Canal de Castilla hasta la zona de salida, que será desde dentro del agua.

CICLISMO

Segmento con parte inicial de cada vuelta y parte final de la segunda en tramo asfaltado y el resto del circuito por caminos de tierra. Poca dificultad y pendientes según perfil en la fotografía siguiente del circuito:

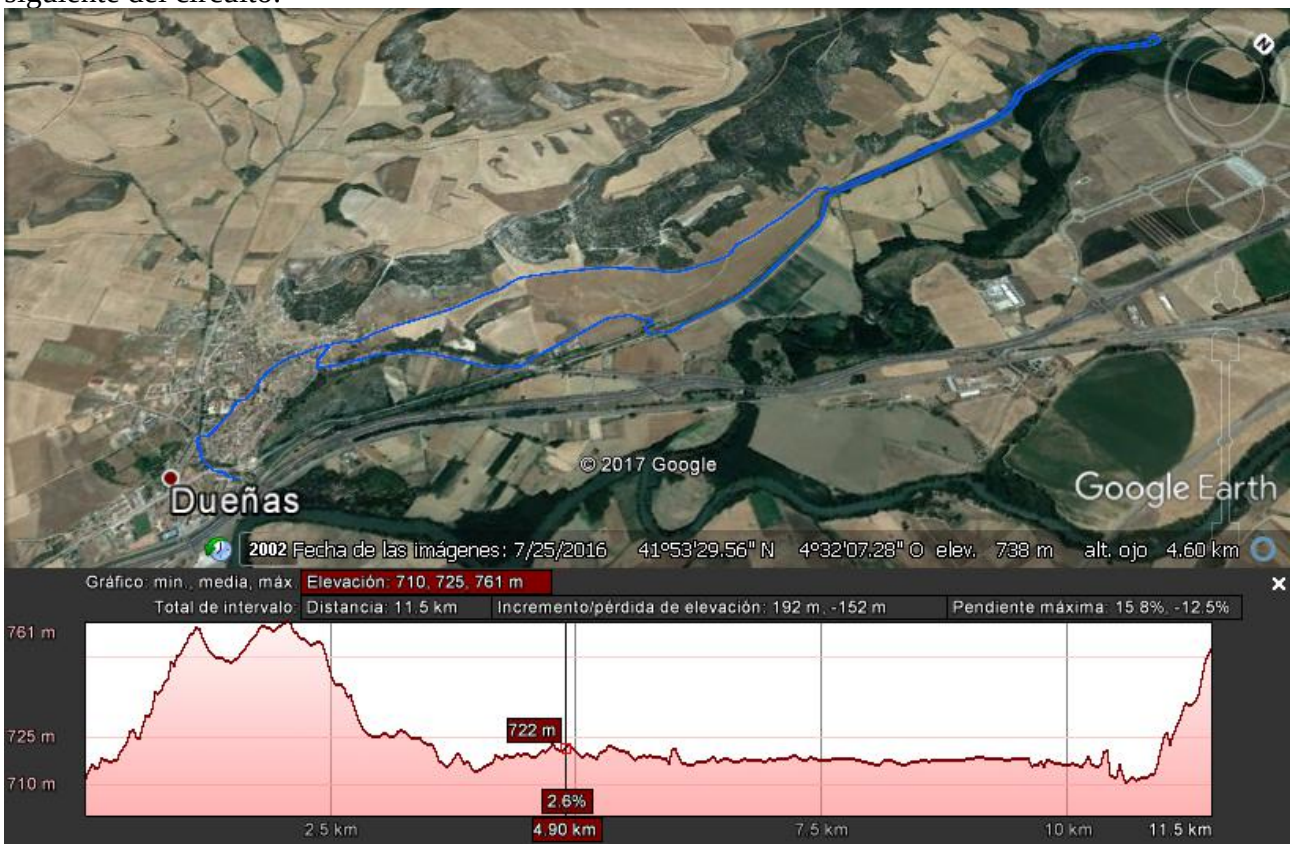

Habrá avituallamiento al inicio de cada vuelta, en el punto de enlace entre vuelta y vuelta.

CARRERA A PIE

Segmento por las calles del pueblo con dos vueltas, poca dificultad con cierto desnivel, según se puede apreciar en la fotografía adjunta.

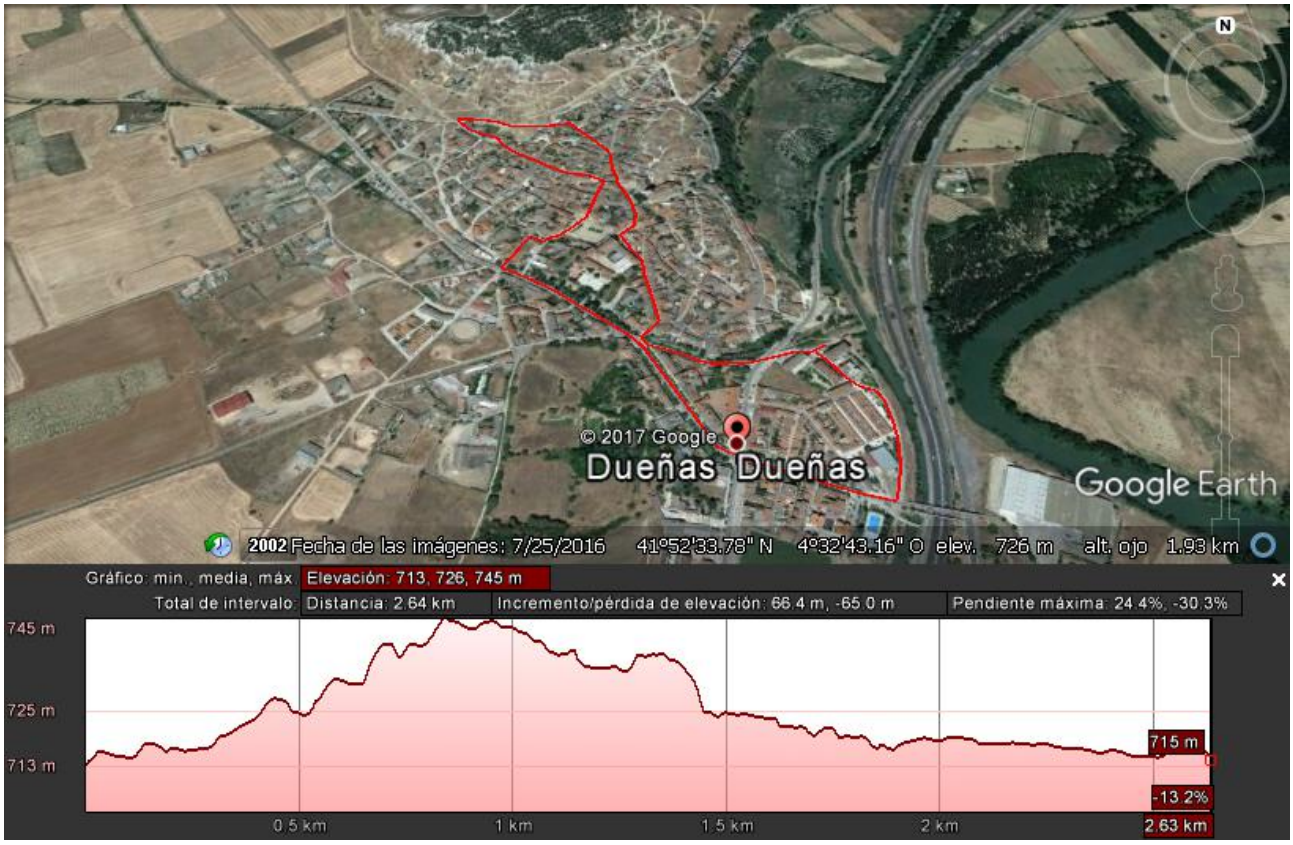

DETALLA ZONA DE META, TRANSICIÓN Y DUCHAS