TRIATLON SPRINT JJ.DD. CATEGORIA JUVENIL
COMPETICIÓN CON ABSOLUTOS
(CONSULTAR DOSIER TRIATLÓN EL RASILLO)
INCRIPCIONES A TRAVÉS DE JJ.DD.

TRIATLON SUPERSPRINT JJ.DD. CATEGORIAS INFANTIL Y CADETE
(CONSULTAR DOSIER TRIATLÓN POPULAR)
INSCRIPCIONES A TRAVÉS DE JJ.DD.

TRIATLÓN EL RASILLO JJ.DD. CATEGORIAS ALEVIN, BENJAMIN, PREBENJAMIN Y RENACUAJO

Índice.

1. Presentación de la prueba.
2. Ficha técnica.
3. Categorías y horarios.
4. Circuitos.
   - 4.1. Alevín.
   - 4.2. Benjamín
   - 4.3. Prebenjamín y Renacuajo
   - 4.4. Área de transición, salida y meta.
   - 4.5. Ubicación de otros servicios.
5. Premios.
6. Inscripciones.
7. Reglamento.

1. Presentación de la prueba.

El Triatlón El Rasillo es una competición organizada por la FERTRI, el Ayuntamiento del Rasillo de Cameros y el Gobierno de La Rioja.

La prueba conta de un triatlón que se realizará el domingo 02 de junio.

La prueba se realizará en los entornos más distintivos del Rasillo de Cameros y del Pantano González Lacasa. Promocionando el entorno como un lugar de turismo deportivo ideal por la belleza de sus paisajes naturales, la tranquilidad de sus carreteras y caminos y su gran gastronomía y cultura.

2. Ficha técnica de triatlón

- Nombre de la prueba: Triatlón El Rasillo.
- Categorías: **Alevín, Benjamín, Prebenjamín y Renacuajo**
- Fecha: 02/06/2024
- Tipo de prueba: Triatlón.
- Especialidad: Triatlón de carretera.
- Segmentos: Natación - Ciclismo - Carrera a pie.
- Lugar de salida y meta: Pantano González Lacasa.
  Aparcamiento PantanoGonzález Lacasa
- Lugar de recogida de dorsales: Pantano González Lacasa
- Horario de recogida de dorsales: **de 12:00 a 12:30 h**
- Horario de apertura del área de transición: **Apertura 12:15 Cierre 12:45 h.**
- Horario de inicio de la prueba: **13:00 h Alevín**
  13:30 h Benjamín
  13:45 Prebejamín y Renacuajos
- Inscripción:
  Las inscripciones se realizarán en la web de la Federación Riojana deTriatlón www.fertriatlon.com .
- Organización:
  Federación Riojana de Triatlón.
  Gobierno de La Rioja.
  Ayuntamiento del Rasillo de Cameros.

3. Categorías y horarios.

Se celebrarán 3 pruebas con las distintas categorías y las distancias aproximadas que a continuación se exponen. En caso de escasa participación en alguna de las categorías se podrán unificar las salidas y ajustar las distancias.
La prueba comenzará:

- Alevín 13:00 h
- Benjamín 13:30 h
- Prebenjamín y Renacuajo 13:45 h

Se realizará el aviso de los deportistas a cámara de llamadas:

- Alevín 12:55 h
- Benjamín 13:25 h
- Prebenjamín y Renacuajo 13:40 h

CATEGORÍA HORA DE SALIDA DURACIÓN PRUEBA	EDADES AÑO NACIMIENTO	DISTANCIAS	CIRCUITOS
ALEVÍN 13:00 HORAS 30 MIN	2013 - 2014	NATACIÓN 100 m CICLISMO 2 km CARRERA PIE 1 km	1 VUELTA 2 VUELTAS 1 VUELTA
BENJAMÍN 13:30 HORAS 15 MIN	2015 -2016	NATACIÓN 50 m CICLISMO 1 km CARRERA PIE 500 m	1 VUELTA 1 VUELTA 1 VUELTA
PREBENJAMÍN 13:45 HORAS 15 MIN	2017	NATACIÓN 25 m CICLISMO 400 m CARRERA PIE 100 m	1 VUELTA 1 VUELTA 1 VUELTA
RENACUAJO 13:45 HORAS 15 MIN	2018-2019-2020	NATACIÓN 25 m CICLISMO 400 m CARRERA PIE 100 m	1 VUELTA 1 VUELTA 1 VUELTA

4. Circuitos.

A continuación, se muestran los detalles de los diferentes sectores de la prueba, así como de la zona de transición, de la zona de salida y meta y la ubicación de otros servicios que se prestan a los deportistas durante la competición.

4.1 ALEVÍN

Sector 1, Natación: distancia **total 100 m. UNA vuelta**

Sector 2, Ciclismo: distancia **total 2 km. DOS vueltas.**

Sector 3, Carrera a pie: distancia **total 1 km. Una vuelta.**

4.2 BENJAMÍN

Sector 1, Natación: distancia **total 50 m. UNA vuelta**

Sector 2, Ciclismo: distancia **total 1 Km. UNA vuelta.**

Sector 3, Carrera a pie: distancia **total 500 m. Una vuelta.**

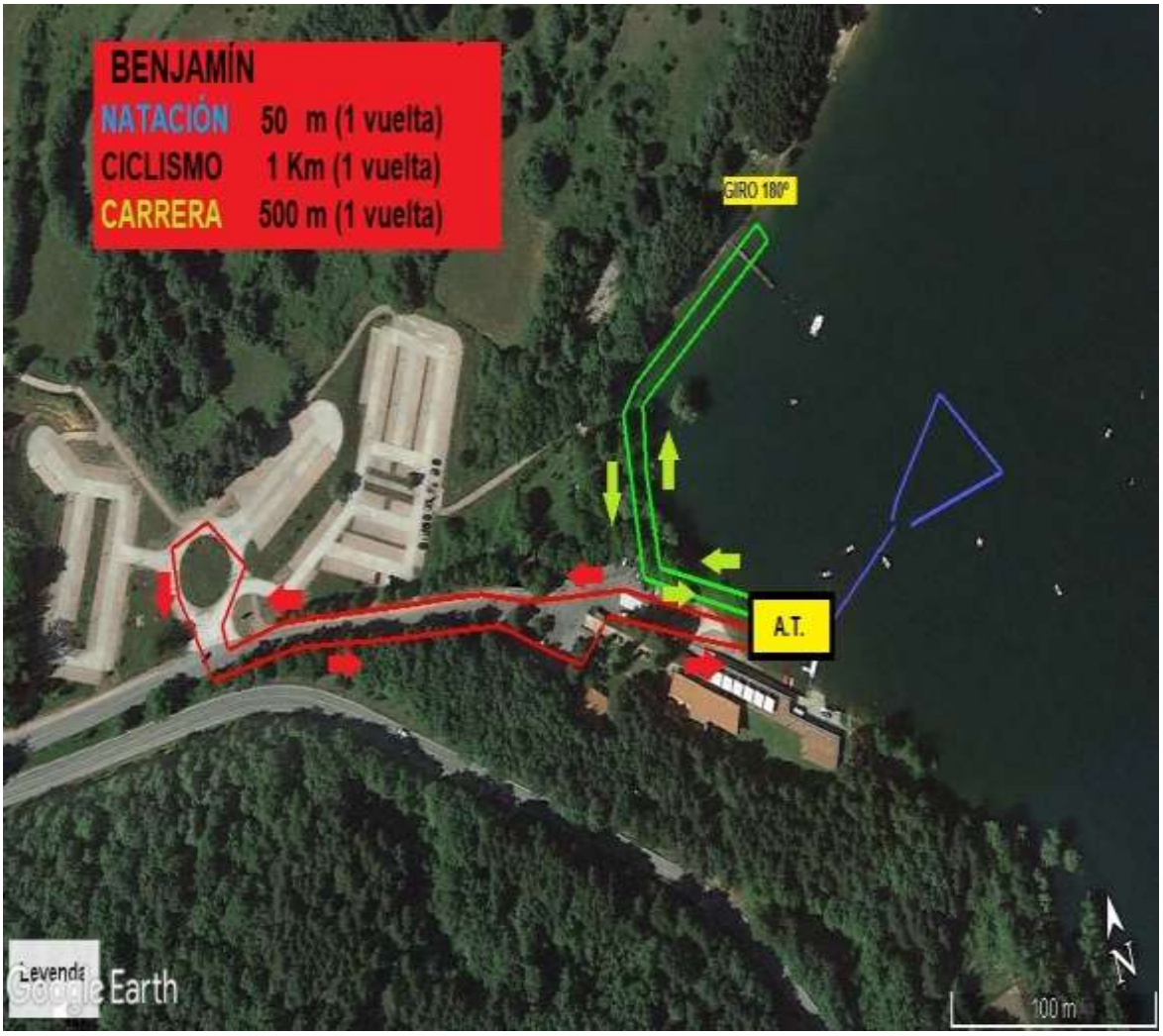

4.3 PREBENJAMÍN – RENACUAJO

Sector 1, Natación: distancia **total 25 m. UNA vuelta**

Sector 2, Ciclismo: distancia **total 400 m. UNA vuelta.**

Sector 3, Carrera a pie: distancia **total 100 m. Una vuelta.**

4.4 Área de transición, salida y meta.

A - El área de transición será la cámara de llamada (zona de espera) diez metros antes de la salida.
C - La zona de transición estará controlada desde las 12:15 horas hasta las 14:00 horas. Después de la hora señalada, la organización no se hace responsable del material que pueda quedar en el interior de los boxes.
E - Para la retirada del material que cada deportista tenga en los boxes, será **obligatoria** la presentación de su dorsal.
F - En todo caso, la normativa aplicable a la prueba será la contemplada por la Federación Riojana de Triatlón y la Federación Española de Triatlón.

PLANO Y DESCRIPCIÓN

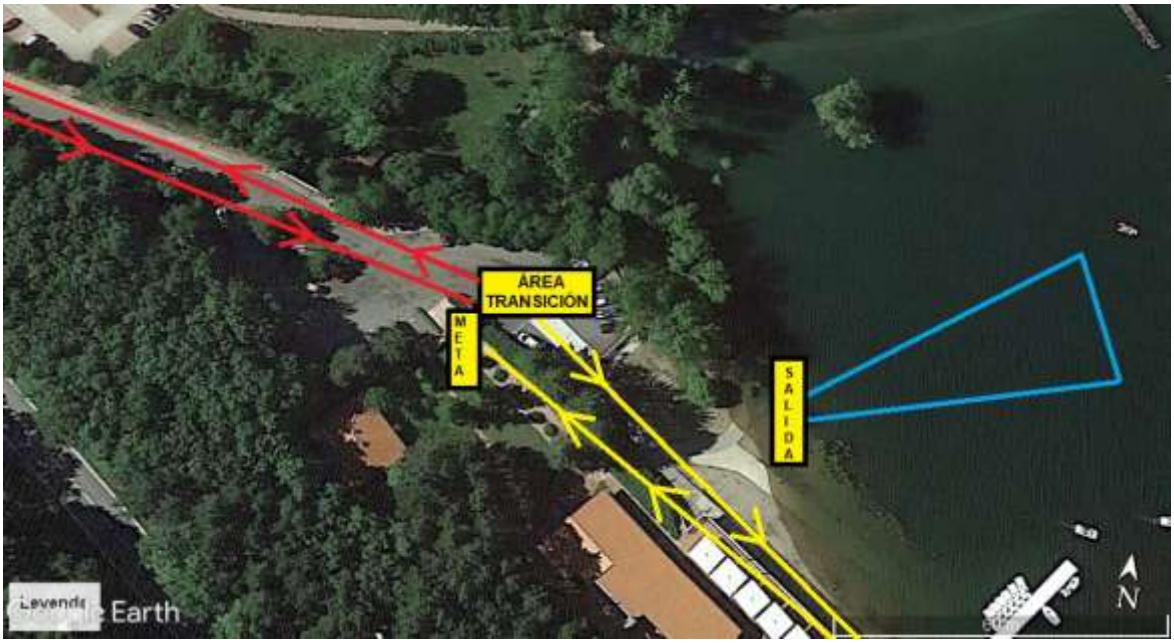

4.5 Ubicación de otros servicios.

La recogida de los dorsales se realizará en la zona de salida.
Se ruega atender a las indicaciones del plano en cuanto a las zonas de aparcamiento. No aparcar en las calles y caminos por los que transcurren los circuitos.

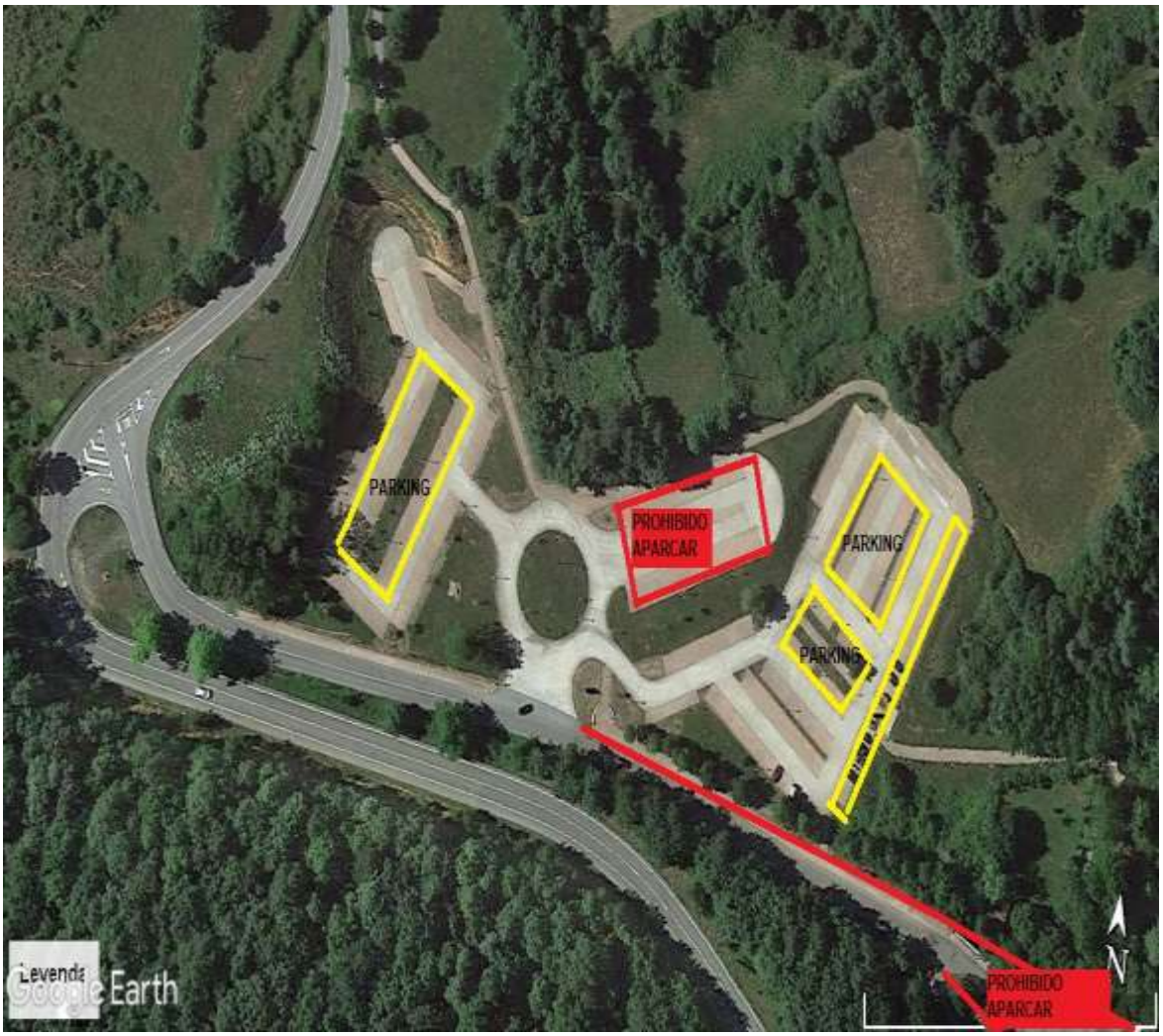

5. Premios.

Con el fin de promover una práctica deportiva alejada de la búsqueda de la victoria y de la competitividad en edades tempranas (renacuajo, prebenjamín, benjamín, alevín), no se establecerán premios.

6. Inscripciones.

Se establecen **dos pasos** a seguir:
- 1º Inscribirse en los Juegos Deportivos de La Rioja (una sola vez y para toda la temporada) https://inscripcionesjuegosdeportivos.larioja.org
- 2º Una vez inscrito en los Juegos Deportivos, inscribirse gratuitamente en cada prueba que el niño/a vaya a participar, a través de http://www.fertriatlon.com

Las inscripciones se formalizarán **OBLIGATORIAMENTE** por internet, a través del acceso a la url https://inscripcionesjuegosdeportivos.larioja.org o a través de la página web del Gobierno de La Rioja, http://www.larioja.org/deporte. Abierta la inscripción durante toda la temporada.
Para participar en cada jornada, los responsables de cada entidad deberán inscribirle a través de la plataforma http://www.rockthesport.com, en la página habilitada para cada prueba en la página web de la FERTRI http://www.fertriatlon.com. La hora límite de comunicación de participación serán las 23:59h del martes anterior a cada prueba.
Será obligatorio seguir los dos pasos para poder participar en cada prueba de los JJDD.

El precio público a ingresar por la entidad, a través de la cual se formaliza la inscripción, es de **8,00 € cada deportista para toda la temporada.**

Medios de pago. Mediante transferencia bancaria al número de cuenta de CaixaBank
IBAN ES37 2100 6196 3113 0028 2246

La apertura de inscripciones 1 de abril a las 12:00. Cierre de inscripciones 28 de mayo a las 23:59.

7. Reglamento.

1. La prueba se celebrará el **02 de junio 2024** a las **13:00 horas** en El Rasillo.

2. Podrán participar todos aquellos niños y niñas nacidos entre los años **2013** y **2020**.

3. Todas las pruebas constarán de 3 segmentos: el primero de natación, el segundo de ciclismo carretera o btt y el tercero de carrera a pie, cuyas normas básicas serán:

Segmento 1 natación: Los deportistas deberán tomar la salida con el gorro de la prueba.

Segmento 2 Ciclismo: Los deportistas deberán ponerse el dorsal y llevarlo en laparte trasera del cuerpo, de forma que quede bien visible.

Segmento 3 Carrea Pie: Los deportistas deberán colocarse el dorsal en la parte delantera del cuerpo, de forma que queda bien visible.

Las transiciones en el área de transición se realizarán siempre en el mismosentido, entrando siempre por un acceso y saliendo por el otro.

Segmento 2 Ciclismo:

- Al comienzo de este segmento, los corredores estarán obligados a subirse a la bicicleta fuera del área de transición, en la línea que se marque en el suelo.

- Al finalizar, deberán bajarse de la bicicleta antes de entrar en dicha área de transición.

- La bicicleta deberá dejarse en el espacio asignado para cada corredor en el interior del área de transición.

- Se deberá usar casco rígido y atado en todo momento durante el segundo sector(ciclismo).

- Ante una avería de la bicicleta en las categorías Infantil, Alevín, Benjamín y Pre- benjamín, se permite la ayuda externa para solucionar la avería por parte de oficiales, técnicos u organización.

- Durante el segmento de bicicleta está permitido el drafting (ir a rueda de otro deportista).

- **Se podrá competir con bicicleta de carretera o BTT.** No están permitidas bicicletas de contrarreloj. Tampoco está permitido el uso de acoples en el manillar.

Será responsabilidad del corredor, padre, madre o responsable legal estar bien preparado parala competición, es decir, gozar de buena salud física en general, así como tener un nivel aceptable de preparación.

Todos los participantes inscritos estarán cubiertos por una póliza de seguro de Responsabilidad Civil por daños a terceros, así como por la póliza de seguro de accidentes vinculada a su licencia que cubrirá los accidentes deportivos que se produzcan como consecuencia directa del desarrollo de la prueba. Asimismo, los corredores contarán con la Cobertura de una unidad de asistencia sanitaria.

Con el fin de promover una práctica deportiva alejada de la búsqueda de la victoria y de la competitividad en edades tempranas, **no** se establecerán **premios**.

Se realizará el aviso de los deportistas a cámara de llamadas 5’ antes de cada salida.
Se intentará disponer del mayor número de voluntarios posible para guiar a los chicos

y chicas en el área de transiciones y ayudarles con la recogida y entrega de labicicleta durante la prueba.

El Delegado Técnico, tendrá la decisión final ante cualquier anomalía para el transcurso de la prueba. El Delegado Técnico estará asistido por Oficiales Técnicos que velarán por el cumplimiento del Reglamento. En caso de no haber Delegado Técnico, un Oficial será el responsable del cumplimiento del Reglamento de la prueba.

Se insta a los corredores a respetar el medio ambiente, a no arrojar residuos al suelo durante la marcha y a transitar exclusivamente por el trazado del recorrido.

Los únicos vehículos autorizados a seguir la prueba son los designados por la organización. Queda totalmente prohibido seguir a los corredores en moto o bicicleta.

Los corredores deberán cumplir todos los aspectos recogidos en el
https://triatlon.org/wp-content/uploads/2023/12/Circular.9.23-Competiciones-Bases-Reguladoras-competiciones-federadas-oficiales-de-ambito-estatal-2024.pdf
Los horarios, distancias y recorridos propuestos podrán sufrir modificaciones.

La organización se reserva el derecho de resolver las cuestiones no previstas en este Reglamento y a modificarlo antes de la celebración de la prueba, en cuyo caso se informará a los inscritos oportunamente.

Esta prueba pertenece al calendario de Triatlón de la FERTRI. Mediante su inscripción, el corredor consiente expresamente que sus datos básicos (nombre, apellidos, NIF/NIE/Pasaporte, fecha de nacimiento, sexo y lugar de residencia), seantratados por la organización. En todo caso, y tal como establece la Ley Orgánica de 15/1999, de 13 de diciembre, de Protección de Datos de Carácter Personal y la Ley 34/2002, de 11 de julio, de servicios de la sociedad de la información y de comercio electrónico, el interesado puede ejercer sus derechos de acceso, rectificación, cancelación y oposición.

De acuerdo a los intereses deportivos de promoción de la prueba a través de cualquier dispositivo (prensa, internet, publicidad, …), los inscritos ceden de manera expresa a la organización el derecho a reproducir el nombre y los dos apellidos, su imagen y su resultado obtenido.
La participación en el “Triatlón El Rasillo 2024” supone la plena aceptación de estas normas

9. Autorización de menores.

Todos los menores que deseen participar en la prueba deberán disponer de la autorización de sus padres o tutores legales. Para ello deberán cumplimentar y entregar la autorización pertinente Anexo 1.
De la misma forma, los padres o tutores legales deberán autorizar el uso de imágenes y videos para poder participar. Ello se realizará mediante la autorización de imágenes Anexo 3.

Descarga de los anexos en la web de la FERTRI.

AUTORIZACIÓN DE MENORES

AUTORIZACIÓN PATERNA/MATERNA para la participación de menores en el

Triatlón El Rasillo del día 02 de junio de 2024:

D/Dña ……

con DNI .....como padre/madre del menor:

…….…… con DNI: ……..……..…… y con fecha de nacimiento: ……/……../……, **AUTORIZO bajo mi responsabilidad** por medio del presente escrito a participar en el evento deportivo de hoy, aceptando la normativa y condiciones de la misma y eximiendo de toda responsabilidad a los organizadores, colaboradores y voluntarios en cuanto al desarrollo de sus funciones se refiere.

Asimismo DECLARO que:

1. Conozco y acepto íntegramente el Reglamento de la Prueba y las Normas de los Organismos implicados.

2. Mi representado se encuentra, en condiciones físicas adecuadas y suficientemente entrenado para participar voluntariamente, y que no padece enfermedad, defecto físico o lesión que pueda agravarse en esta Actividad.

3. Conozco que el circuito ciclista y de carrera a pie estarán abiertos al tráfico, por lo que los participantes deberán respetar las normas de circulación.

4. Acepto que la organización decline toda responsabilidad por daños, perjuicios o lesiones que los participantes se puedan ocasionar a sí mismos o a otras personas.

5. Autorizo a la Organización del Evento para usar cualquier fotografía, filmación, grabación o cualquier otra forma de archivo de mi participación o la de mi representado, en este evento, sin derecho a contraprestación económica.

En ……. a ..... de.....de 2024

Firma del padre/madre o tutor legal.

La Rioja
Consejería de Educación, Cultura, Deporte y Juventud
Dirección General de Deporte

fertri
FEDERACIÓN RIOJANA DE TRIATLÓN

www.fertriatlon.com

AUTORIZACIÓN USO DE IMÁGENES

D/Dña…….. con DNI…… Como madre/padre o tutor del menor……

Autorizo a la Delegación Riojana de Triatlón a hacer uso del material fotográfico y audiovisual de las actividades que se lleven a cabo en la entidad. Las imágenes podrán ser usadas para:

Difusión de actividades y eventos a través de la página web, blog y redes sociales de la entidad.

Uso interno en memorias y proyectos de la asociación.

Documentos y material gráfico impreso como carteles, folletos y manuales.

La entidad se compromete a que la utilización de estas imágenes en ningún caso supondrá un daño a la honra e intimidad del menor, ni será contraria a los intereses de los menores, respetando la normativa en materia de protección de datos, imagen y protección jurídica del menor.

Y para que así conste firmo la autorización en (municipio)…… A (día)…. de (mes)….. de (año)……..

Fdo:…….

De conformidad con la Ley Orgánica 15/1999 de Protección de Datos Personales, da su consentimiento para el tratamiento de los datos personales aportados a través de esta autorización. Estos datos serán incorporados al fichero titularidad de la entidad, inscrito en el Registro General de la Agencia Española de Protección de Datos. Sus datos serán utilizados para dar validez a la presente autorización.

La Rioja
Consejería de Educación, Cultura, Deporte y Juventud
Dirección General de Deporte